

Mondialisering en hotelketens

Vincent DAS

promotor :
Prof. dr. Patrick DE GROOTE

Eindverhandeling voorgedragen tot het bekomen van de graad
Licentiaat in de toegepaste economische wetenschappen major
integrerend ondernemerschap

universiteit
▶▶ hasselt

Woord vooraf

Deze eindverhandeling vormt het sluitstuk tot het behalen van de graad van Master in de Toegepaste Economische Wetenschappen, major Integrerend Ondernemerschap, minor Beleidsmanagement aan de Universiteit Hasselt.

Zonder steun en inbreng van buitenaf had ik deze eindverhandeling nooit tot een goed einde kunnen brengen. Daarom wil ik van deze gelegenheid gebruik maken om een dankwoordje te richten tot alle mensen die mij hebben geholpen.

In het bijzonder wil ik me richten tot mijn promotor, Prof. Dr. Patrick De Grootte, wiens opbouwende kritiek en deskundige begeleiding mij heeft geholpen bij de voltooiing van dit werk.

Verder wil ik alle mensen danken die tijd hebben vrijgemaakt om mijn enquête in te vullen. Hun medewerking was voor mij zeer belangrijk.

Als laatste wil ik nog graag mijn ouders en vrienden danken voor hun onvoorwaardelijke steun en interesse bij mijn studie in het algemeen en deze eindverhandeling in het bijzonder.

Diest, 17 mei 2006

Vincent DAS

Samenvatting

In deze eindverhandeling richten we ons op de toeristisch-recreatieve sector, meer bepaald de hotelsector. Mondialisering is een begrip dat steeds belangrijker wordt in onze westerse economie, dus ook in het hotelwezen. Daarom luidt onze eerste onderzoeksvraag als volgt: "In welke mate zijn de internationale hotelketens aanwezig in België?"

We vinden in België acht van de tien belangrijkste internationale hotelketens terug. Het zijn enkel Cendant en Global Hyatt die geen vestigingen hebben in ons land. De Franse hotelgroep Accor richt zich voornamelijk op de Europese markt en heeft dus ook een stevige positie in België. Zo vinden we hier maar liefst 57 Accor hotels, verdeeld over zes merken, terug. De wereldleider InterContinental staat in België op de vierde plaats met 19 hotels.

De grote hotelketens beschikken meestal over meerdere merken, om zo alle marktsegmenten te bespelen. Toch zien we dat ze zich in België vooral in het midden- en eerste klas segment bevinden. Met deze positionering richten ze zich hoofdzakelijk op de zakenreizigers.

Met onze tweede onderzoeksvraag: "Wat is het profiel van de Limburgse zakengast?", trachten we dan ook na te gaan wat de eisen zijn die een zakenreiziger stelt aan het hotel. Om dit te onderzoeken hebben we een enquête opgesteld, die we naar 1.400 zakenmensen hebben verstuurd. Dankzij de medewerking van de zakenlui, hebben we bijna 200 goed ingevulde enquêtes terug gekregen.

Uit de verwerking blijkt dat de zakengasten een voorkeur hebben voor de drie- en viersterren hotels en afhankelijk van hun functie binnen het bedrijf gemiddeld tussen de 100 en de 150 euro per nacht betalen, inclusief ontbijt. Hun hotelkamer zullen ze op het laatste moment reserveren, aangezien ze pas op dit moment weten dat ze op zakenreis

moeten gaan. De kamer wordt meestal via het internet, de telefoon of het reisbureau geboekt. De betaling gebeurt hoofdzakelijk met een kredietkaart, of wordt rechtstreeks gefactureerd aan het bedrijf waar de zakengast werkt.

De geïntegreerde hotelketens genieten de voorkeur van de Limburgse zakengast. Ze kennen de standaard die geleverd wordt in deze hotels, waardoor ze zich hier thuis voelen. De top tien van de hotelmerken waar de zakengast het vaakst en het liefst overnacht, behoren allen toe aan de 10 belangrijkste internationale hotelketens. Zo verblijven de zakenlui het vaakst in de hotels van het merk Novotel, maar overnachten het liefst in een Hilton hotel.

De zakengast hecht er veel belang aan dat hij een internetaansluiting heeft op zijn kamer en dat er een restaurant en bar aanwezig zijn in het hotel. Dit geeft hem de mogelijkheid om 's avonds iets te eten of te drinken. Van de seminarieruimte wordt echter niet zoveel gebruik gemaakt. De ontspanningsfaciliteiten zoals zwembad en sauna zijn een pluspunt voor de recreatieve toerist, maar de zakentoeurist maakt hier weinig gebruik van.

De Limburgse zakengast gaat hoofdzakelijk in Brussel en Antwerpen op hotel, als hij een binnenlandse zakenreis heeft. Bij zakenreizen in Europa, staan de buurlanden Frankrijk en Duitsland aan de top. Als hij naar een ander continent op zakenreis gaat, is dit meestal Amerika, gevolgd door Azië.

Inhoudsopgave

Woord vooraf

Samenvatting

Inhoudsopgave

0	Inleiding.....	1
0.1	Probleemstelling.....	1
0.2	Onderzoeksstrategie.....	3
1	Internationale hotelketens.....	4
1.1	Definities van een hotelketen.....	4
1.2	Geschiedenis.....	6
1.2.1	Geschiedenis van een hotel.....	6
1.2.2	Geschiedenis van de hotelketens.....	8
1.3	Hotelwetgeving & classificatie.....	9
1.4	Structuur hotelketens.....	11
1.4.1	Geïntegreerde en vrije hotelketens.....	11
1.4.2	Franchising- en managementcontract.....	13
1.5	Mondialisering.....	16
1.5.1	Wat is mondialisering.....	16
1.5.2	Mondialisering in de hotelsector.....	17
1.5.3	Hotelmerken per marktsegment.....	35
2	De Belgische situatie.....	37
2.1	Methodologische toelichting.....	37
2.2	Definities toerist.....	38
2.2.1	Recreatieve toerist.....	38
2.2.2	Zakentoeurist.....	38
2.3	Kwantitatieve analyse van het hotelaanbod.....	39
2.3.1	Per provincie.....	40
2.3.2	Per toeristische regio.....	44
2.3.3	Per gemeente.....	53
2.4	Kwalitatieve analyse van het hotelaanbod.....	56
2.4.1	Per classificatie.....	56
2.4.2	Per hotelketen.....	60
2.5	Aankomsten in de hotels volgens reismotief.....	74
3	Methodologische bespreking van het onderzoek.....	77
3.1	Conceptueel model.....	77
3.1.1	Omschrijving van de onderzoekseenheden.....	77
3.1.2	Omschrijving van de variabelen.....	77
3.2	Onderzoeksonderwerp.....	78
3.2.1	Operationalisering van de variabele.....	78

3.2.2	Verantwoording van de opbouw van de vragenlijst	88
3.3	Steekproefontwerp.....	89
3.3.1	Omschrijving van de populatie	89
3.3.2	Keuze van het soort steekproef	90
3.3.3	Werkwijze steekproefontwerp	91
3.4	Betrouwbaarheidstest.....	94
3.4.1	Mate waarin een zakengast trouw is aan een hotel.	94
3.4.2	Mate waarin de zakengast belang hecht aan het soort hotel.....	97
3.4.3	Mate waarin de zakenman gebruik maakt van de hotelfaciliteiten	100
4	Bespreking van de resultaten	105
4.1	Reserveringsgedrag	105
4.2	Hotelcategorie	110
4.3	Prijs per kamer	113
4.4	Ketenhotel versus onafhankelijk hotel	116
4.5	Betalingswijze.....	119
4.6	Hotelfaciliteiten	120
4.7	Loyaliteit aan een hotel.....	124
4.8	Keuze van het hotel.....	129
4.9	Locatie.....	130
4.9.1	Steden in België	130
4.9.2	Europese landen	131
4.9.3	Werelddelen.....	133
5	Algemene besluiten.....	135
	Lijst geraadpleegde werken	138

Lijst van tabellen

Tabel 1.1: Rangschikking van de internationale hotelketens in 1979	20
Tabel 1.2: Evolutie van de internationale hotelketens (1995 – 2005)	21
Tabel 1.3: Lijst van de twintig grootste hotelmerken in de wereld in 2005.....	24
Tabel 1.4: Lijst van de tien grootste hotelmerken in Europa in 2006	24
Tabel 1.5: Verdeling van de hotelmerken per marktsegment van de belangrijkste hotelketens in 2005.....	36
Tabel 2.1 Aantal hotels per gewest / provincie in 2004 en 2005.....	40
Tabel 2.2: Evolutie van het aantal hotels per gewest / provincie in België (1986 - 2005)	41
Tabel 2.3: Aantal hotelkamers per gewest / provincie in 2005	42
Tabel 2.4: Gemiddelde hotelkamercapaciteit per gewest / provincie in 2005.....	42
Tabel 2.5: Overnachtingen naar macroproduct (1999-2004).....	44
Tabel 2.6: Aantal hotels per badplaats in 2005.....	45
Tabel 2.7: Aantal hotels/kamers per Kunststad in 2005	46
Tabel 2.8: Aantal passagiers op Zaventem	47
Tabel 2.9: Ports of Antwerp - Number of ships and Gross Tonnage	51
Tabel 2.10: Evolutie van de belangrijkste Belgische hotelcentra (1986 – 2005)	54
Tabel 2.11: Belangrijkste Belgische hotelcentra per klasse in 2005.....	54
Tabel 2.12: Aantal hotels per gewest / provincie per categorie in 2005.....	56
Tabel 2.13: Aantal kamers per gewest / provincie per categorie in 2005	56
Tabel 2.14: Aantal ketenhotels per gewest / provincie in 2005	60
Tabel 2.15: Aantal hotels / kamers per klasse i.f.v. hoteltype.	61
Tabel 2.16: Belangrijkste hotelketens in België in 2005.....	65
Tabel 2.17: Belangrijkste hotelmerken in België in 2005	66
Tabel 2.18: aankomsten in hotels volgens reismotief in 2004.....	76
Tabel 2.19: aantal overnachtingen in de hotels volgens reismotief in 2004	76

Lijst van figuren

Figuur 1.1: Evolutie van het aantal kamers van de internationale hotelketens (1995 – 2005)	22
Figuur 2.1: Evolutie van het aantal hotels in België (1960 – 2005)	39
Figuur 2.2: Evolutie van het aantal hotels per gewest / provincie in België (1986 – 2005)	41
Figuur 2.3: Aandeel hotels per klasse in België in 2005.....	57
Figuur 2.4: Aandeel hotelkamers per klasse in België in 2005.....	57
Figuur 2.5: Gemiddelde hotelkamer capaciteit per klasse in België in 2005.....	58
Figuur 2.6: Kameraandeel geïntegreerde hotelketen in België in 2005	64
Figuur 2.7: Kameraandeel vrije hotelketen in België in 2005.....	64
Figuur 4.1: Wie reserveert / beslist het hotel.....	105
Figuur 4.2: Wijze waarop de hotelkamer wordt gereserveerd	107
Figuur 4.3: Aantal weken de hotelkamer op voorhand wordt geboekt.....	108
Figuur 4.4: De reden waarom men op dit bepaald tijdstip boekt	109
Figuur 4.5: Korting bekomen door vroegtijdig te boeken	110
Figuur 4.6: Hotelcategorie i.f.v aantal overnachtingen.....	111
Figuur 4.7: Hotelcategorie i.f.v. bedrijfsgrootte	112
Figuur 4.8: Prijs per kamer inclusief ontbijt	113
Figuur 4.9: Verdeling van de prijs die een zakengast betaalt per loonhoogte	114
Figuur 4.10: Verdeling van de prijs die een zakengast betaalt, per bedrijfsgrootte	116
Figuur 4.11: Hotel waar men het vaakst / liefst verblijft i.f.v. hotelketen.....	117
Figuur 4.12: De tien hotelmerken waar de Limburgse zakenman het vaakst / liefst verblijft	118
Figuur 4.13: Manier waarop de Limburgse zakengast zijn kamer betaalt	119
Figuur 4.14: Faciliteiten op de hotelkamer	120
Figuur 4.15: Faciliteiten bar / restaurant	122
Figuur 4.16: Percentage dat gebruik maakt van de seminarieruimte	122
Figuur 4.17: Ontspanningsfaciliteiten	123
Figuur 4.18: Verschillende hotels uitproberen.....	124
Figuur 4.19: Terugkeren naar hetzelfde hotel	125
Figuur 4.20: Getrouwheidskaart bij een hotelketen	126
Figuur 4.21: Prijsafspraken met volgende hotels	127
Figuur 4.22: Getrouwheidskaart bij een hotelketen i.f.v. bedrijfsgrootte	128
Figuur 4.23: Belangrijkste aspect bij de keuze van het hotel	129
Figuur 4.24: Belgische steden waar de Limburgse zakenman op hotel gaat	131
Figuur 4.25: Europese landen waar de Limburgse zakenman op hotel gaat.....	132
Figuur 4.26: Werelddelen waar de Limburgse zakenman op hotel gaat.....	133

Lijst van afkortingen

- **ACI:** Airports Council International
- **BBP:** Bruto Binnenlands Product
- **EBITDA:** Earnings Before Interest and Taxes, plus Depreciations
- **GOM:** Gewestelijke Ontwikkelingsmaatschappij
- **MICE:** Meeting, Incentive, Conferences & Exhibitions
- **NIS:** Nationaal Instituut voor de Statistiek
- **UIA:** Union of International Associations
- **UNCTAD:** United Nations Conference on Trade and Development
- **WES:** West-Vlaams Economisch Studiebureau

0 Inleiding

0.1 Probleemstelling

De primaire en secundaire sector hebben de laatste jaren een negatieve evolutie gekend, terwijl de tertiaire sector steeds belangrijker wordt. In de westerse landen is de dienstensector uitgegroeid tot de belangrijkste sector. In 2004 was deze sector goed voor 66% van het Belgisch Bruto Binnenlands Product (BBP) tegen marktprijzen. Ook de tewerkstelling in de tertiaire sector is positief geëvolueerd. Momenteel is 75% van de beroepsbevolking tewerkgesteld in deze sector. [STATBEL, 2006]

De toeristisch-recreatieve sector is een belangrijk onderdeel van de dienstensector. Het belang van de toeristisch-recreatieve sector als economische activiteit neemt toe en wordt een sector met een potentiële motor voor ontwikkeling. [STEUNPUNT, 2006]

Deze eindverhandeling heeft betrekking op de hotelsector, die deel uitmaakt van de toeristisch-recreatieve sector. Uit de beleidsnota 2004 - 2009 van de Vlaams minister van Toerisme Geert Bourgeois, blijkt dat in 2002 8.138 loontrekkende tewerkgesteld waren in hotels en motels in het Vlaamse Gewest, 5.102 in het Brussels Gewest en slechts 3.151 in Wallonië.

Uit gegevens van het Nationaal Instituut voor de Statistiek (NIS) blijkt dat er in 2004 in België 28.494.000 overnachtingen geregistreerd werden, waarvan 14.405.000 in hotels. De overige zijn verspreid over campings, vakantiecentra, vakantiedorpen, etc.

In deze eindverhandeling gaan we twee centrale onderzoeksvragen onderzoeken. "In welke mate zijn de internationale hotelketens aanwezig in België?". Dit is de eerste

onderzoeksvraag die behandeld wordt in deze eindverhandeling. In het eerste hoofdstuk worden de belangrijkste internationale spelers besproken, terwijl in het tweede hoofdstuk de Belgische situatie aan bod komt.

De mensen die in de hotels logeren zijn niet enkel toeristen, maar zijn ook vaak zakenmensen. Voor de hotels is het dus interessant het profiel te kennen van de Limburgse zakengast. De tweede onderzoeksvraag luidt dan ook als volgt: "Wat is het profiel van de Limburgse zakengast?". Om hier een duidelijk antwoord op te krijgen, maken we gebruik van enkele deelvragen:

- Op welke manier reserveert de zakengast zijn hotelkamer?
- In welke hotelcategorie overnacht de zakengast voornamelijk?
- Hoeveel betaalt de zakengast gemiddeld voor een hotelkamer?
- Kiest een zakengast voor een ketenhotel of een onafhankelijk hotel?
- Op welke manier betaalt hij zijn hotelkamer?
- Maakt de zakengast gebruik van alle hotelfaciliteiten?
- Hoe trouw is de zakengast aan een hotel?
- Hoe kiest een zakenman zijn hotel?
- Op welke locaties overnacht de Limburgse zakengast?

0.2 Onderzoeksstrategie

Zoals in de probleemstelling werd aangegeven, is de doelstelling van deze eindverhandeling een analyse te maken van de hotelsector. Deze analyse zal het ontwerp zijn van een theoriegericht onderzoek. De opzet is namelijk algemene conclusies te trekken over de aanwezigheid van internationale hotelketens in België. Een praktijkgericht onderzoek is aangewezen wanneer er een oplossing gezocht wordt voor een praktijkprobleem in één organisatie. Deze doelstelling is hier echter niet aanwezig.

De eerste fase van ons onderzoek is een exploratief literatuuronderzoek. Het gaat om een verkenning van de hotelsector. In het eerste hoofdstuk worden de belangrijke internationale spelers besproken. Het tweede hoofdstuk geeft aan welke hotels in België gevestigd zijn. Deze verkenning is nodig om een goede basis te geven voor het verdere opzoekwerk.

De tweede fase is een descriptief onderzoek. We gaan aan de hand van een survey-onderzoek het profiel van de Limburgse zakengast nagaan. In het derde hoofdstuk wordt de methodologie van het onderzoek besproken en in het vierde hoofdstuk worden de resultaten besproken. We hebben gekozen voor een enquête aangezien we werken met een grote populatie teneinde een omvangrijke hoeveelheid data te verzamelen.

De verwerking van de gegevens voor deze eindverhandeling werd op 31 mei 2006 afgesloten.

1 Internationale hotelketens

1.1 Definities van een hotelketen

Aangezien de hotelsector centraal staat in deze eindverhandeling, is het aangewezen om de begrippen 'hotel' en 'hotelketen' duidelijk te omschrijven. Het woord hotel is afgeleid van het latijnse woord *hoste* of *oste*. In verschillende woordenboeken hebben we volgende definities teruggevonden:

Van Dale [D. GEERAERTS, 2005, p. 1433]

- Hotel: gebouw ingericht voor het onderdak brengen van reizigers.
- Hotelketen: aantal hotels van een zelfde hoofddirectie. (= hotelgroep)

The Dictionary of hospitality, travel and tourism [C.J. METELKA, 1990, p. 73]

- Hotel: place offering sleeping accommodations for hire to travelers and transients. Generally the term is synonymous with inn, motel, motor hotel, or motor lodge. The differences between these related forms of accommodation are a matter of degree. Hotels generally are larger in size, with numerous services for guests who may stay several days.
- Hotelchain: Two or more hotel properties owned or managed by the same company, independent of the customers' awareness or company advertising of that fact.

World Travel Dictionary [R. ENGLISH, 1999, p. 83]

- Hotel: an establishment providing accommodation and meals. A hotel would be expected to provide a greater and/or superior range of facilities than establishments such as guest houses.

- Hotelchain: a group of hotels owned by the same person or organisation.

In The Dictionary of Travel, Tourism and Hospitality [S. MEDLIK, 1996, p. 131] wordt enkel het begrip 'hotel' omschreven als volgt:

- Hotel: establishment providing accommodation, food and drink for reward mainly to travellers and temporary residents, usually also meals and refreshments to other users, and often other facilities and services.

In dit werk gebruiken we volgende definities:

- Hotel: "Een hotel is een traditionele, commerciële logiesvorm waar men als toerist (in de ruime betekenis) onderdak kan vinden, al dan niet met de mogelijkheid om er dranken en maaltijden te nuttigen. Men maakt een onderscheid naar klasse (van eenvoudig tot luxe) en in functie van de cliënteel weerhoudt men meestal verblijfs- en zakenhotels. Deze dienstverlenende ondernemingen moeten een minimum aan comfort bieden, alsmede hygiënisch verantwoord zijn, willen zij volgens de wettelijke bepalingen erkend worden.". [P. DE GROOTE, 1986, p. 149]
- Hotelketen: Een hotelketen is een groep die bestaat uit drie of meerdere hotels, motels of resorts welke uitgebaat wordt onder een gemeenschappelijke naam of door één eigenaar of één exploitatiemaatschappij. [S. RUSHMORE en E. BAUM, 2001, p. 168]

1.2 Geschiedenis

1.2.1 Geschiedenis van een hotel

Als we de origine van de hotels - zoals we die vandaag de dag kennen - nagaan, kunnen we teruggaan tot 500 jaar vóór Christus. In die tijd bestonden er "karavansera's". Dit was een soort motel, waar de reizigers een veilig onderkomen vonden. In het Van Dale woordenboek wordt karavansera bepaald als "openbaar gebouw in steden of langs de grote wegen in Azië, tot huisvesting van, in het algemeen de reizigers.". Deze karavansera's waren vooral langs de handelswegen gelegen naar Oost-Europa en Azië. [C. HOLTHOF, 2001, p. 13]

Gedurende de Griekse periode zijn de eerste herbergen opgericht, o.a. in Epidauros, Delos en Olympia. Ook in de Romeinse periode verbleven de reizigers in herbergen. Deze werden opgericht langs de heirbanen. [P. DE GROOTE, 1999, p. 41-43]

In de middeleeuwen waren de kloosters en abdijen de logiesvormen bij uitstek. Deze 'hotels' kregen de naam hospitium. Deze waren op verschillende plaatsen gesitueerd zoals langs belangrijke wegen, op bergpassen of in de grote steden. [P. DE GROOTE, 1987, p. 106]

In de 16^e eeuw, bij het ontstaan van de eerste postroutes, werden de posthuizen opgericht. Dit waren eigenlijk herbergen waar niet enkel een overnachting werd aangeboden, maar ook de verdeling van de post. Deze waren vooral gelegen aan drukke handelswegen. [D.G.L. DAANE BOLIER, 1990, p. 2]

In de periode 1825 - 1850 zijn de eerste spoorwegen ontstaan. Op het Europese vasteland is de lijn Mechelen - Brussel in 1835 als eerste opgericht. Deze nieuwe manier van verplaatsen heeft een belangrijke rol gespeeld voor het toerisme. Sindsdien werd er

meer gereisd via spoorwegen, wat leidde tot het ontstaan van hotels vlakbij spoorwegstations. Zelfs enkele stations gingen hun eigen hotel bouwen, de zogenaamde "terminus-hotels". [P. DE GROOTE, 1987, p. 106]

Een eeuw later hebben enkele internationale luchtvaartmaatschappijen een gelijkaardige invloed gehad op het hotelwezen. Ze begonnen hotels te bouwen aan belangrijke luchthavens, waardoor hun klanten konden overnachten in hun hotels. Een voorbeeld hiervan is de hotelketen 'Le Meridien', die opgericht is door Air France. [R. SHARPLEY, 2004, p. 147]

De hotels gevestigd in de stationsbuurt hebben hun sterke positie van vroeger kwijtgespeeld door de opkomst van de auto. Het reizen met de trein heeft aan belang verloren, waardoor deze hotels ook minder gasten over de vloer kregen. Hierdoor is de inplanting van de hotels ruimer verspreid. De hotels aan de luchthavens spelen nog steeds een belangrijke rol. [C. HOLTHOF, 2001, p. 13]

Vanaf 1850 zijn er talrijke luxe- of palace-hotels opgericht. Deze waren vooral gevestigd in de grootsteden en in de mondaine toeristische centra. Het publiek voor deze hotels waren respectievelijk zakenmensen en vakantiegangers. Zo is Hôtel Meurice gesticht in 1817 te Parijs het eerste luxe hotel. [P. DE GROOTE, 1999, p. 41-43]

De laatste jaren zijn de resorts in trek bij de toeristen. Deze bieden dezelfde faciliteiten van een gewoon hotel aan, met daarbovenop activiteiten van recreatieve aard. Ze beschikken vaak over een 'all-in' formule zodat de vakantieganger niet meer van het domein moet komen. Deze hotels worden ook wel een toeristisch ghetto genoemd. Ze zijn vaak gelegen in berggebieden, natuurparken of kustgebieden.

Zoals we uit onderstaande definitie kunnen afleiden, vallen ook toeristische centra onder deze noemer. Enkele voorbeelden hiervan zijn *spa-*, *winter-* en *seaside resorts*.

De definitie die we terugvinden in de World Travel dictionary [R. ENGLISH, 1999, p. 132] is de volgende:

- Resort: a city, town, village or other development stayed in by holidaymakers for a specific reason. Since individual preferences vary, almost anywhere can be considered a resort. However, major centres such as London, although attracting large numbers of visitors, are not usually called resorts. In the USA the term is now often used to describe a large scale hotel and leisure complex, or even a large hotel with extensive grounds and facilities.

1.2.2 Geschiedenis van de hotelketens

De Zwitserse zakenman César Ritz (1850-1918) beheerde vanaf het einde van de 19^{de} eeuw meerdere hotels, die allemaal over eenzelfde stijl en comfortkenmerken beschikten. kunnen Ritz dus zien als de persoon die als eerste een hotelketen is begonnen. Een andere bekende pionier is Conrad Hilton (1887-1979) die in 1919 zijn eerste hotel heeft gekocht. De Hilton hotels zijn anno 2006 wereldwijd bekend als luxe hotels. [P. DE GROOTE, 1987, p. 109]

Het succes van de hotelketens is te verklaren door het bestaande tekort aan hotels na de Tweede Wereldoorlog. Hierdoor geraakte Amerikaanse hotelketens geïnteresseerd om grootschalige hotels op te richten. In 1970 was reeds 35% van de hotels verbonden aan een keten. Dit aantal is sterk toegenomen, en bedroeg 80% in 2002. De snelle groei is te verklaren door drie factoren: franchising, managementcontracten en interne expansie. Deze drie begrippen worden later verder uitgelegd. [C. HOLTHOF, e.a. 2002, p. 32]

In de jaren zeventig zijn de grote hotelketens op de Europese markt gekomen. In Europa waren er toen voornamelijk kleine onafhankelijke hotels gevestigd. Deze hebben zich aangesloten bij vrije hotelketens om zich te verdedigen tegen de opkomst van de geïntegreerde hotelketens.

1.3 Hotelwetgeving & classificatie

In België is toerisme geen federale bevoegdheid, maar een gewestelijke materie. In Vlaanderen valt deze onder de bevoegdheid van Vlaams minister G. Bourgeois. Hierdoor zijn er geen wetten omtrent toerisme, maar enkel decreten.

Het Decreet van 20 maart 1984 is de basis van de regelgeving hieromtrent. In dit decreet wordt een logiesverstrekking bedrijf gedefinieerd als volgt: "Iedere toeristische handelsexploitatie, die ongeacht haar benaming, met daartoe uitgeruste kamers logies verstrekt, ongeacht de duur van de verhuring."

Het zijn enkel die logiesverstrekkende bedrijven die over ten minste vier kamers en/of accommodatie voor ten minste tien personen beschikken, die vallen onder de toepassing van dit decreet. In artikel 3, staat beschreven dat niemand zonder vergunning een logiesverstrekking bedrijf mag exploiteren. Deze bedrijven moeten dus een exploitatievergunning aanvragen. Deze vergunning wordt afgeleverd door 'Toerisme Vlaanderen' voor het Vlaamse gewest en door het 'Commissariaat-Generaal voor Toerisme' voor het Waalse Gewest.

Sinds 1986 wordt elk logiesverstrekking bedrijf dat een vergunning bekommt, ingedeeld naargelang het comfort en de kwaliteit [DE GROOTE, 1987, p. 128]. In de Benelux - landen heeft men een gezamenlijke hotelclassificatie opgericht. In Nederland was deze Benelux-Hotelclassificatie tot 1 juli 2003 van kracht. Sindsdien is er een Nederlands Hotel Classificatie systeem.

In België houdt men nog vast aan de Benelux Hotelclassificatie. In het jaar 2000 hebben ze strengere en nauwkeurigere normen bepaald. In het besluit van 15 juli 2002 heeft de Vlaamse Regering specifieke brandveiligheidsnormen vastgelegd waaraan de logiesverstrekkende bedrijven moeten voldoen (artikel 1). De nieuwe Benelux

Hotelclassificatie bestaat uit zes categorieën gaande van 0 tot H 5. Volgende omschrijving komt uit de brochure van Toerisme Vlaanderen. [W. VANSERVEN, 2005, p. 4]

- Categorie 0
De hotels die onder deze categorie vallen beschikken over een vergunning, maar hebben geen ster verdiend.
- Categorie *
Eenvoudig hotel. Het sanitair, douche/bad/toilet, kan gemeenschappelijk zijn.
- Categorie **
Standaard hotel met basisvoorzieningen. Een aantal kamers hebben bad/douche/toilet op de kamer.
- Categorie ***
Middenklasse hotel waar de inrichting gerieflijk is voor de gast. Alle kamers hebben bad/douche/toilet op de kamer.
- Categorie ****
Eersteklas hotel waar de kwaliteit van de inrichting en de gemeenschappelijke ruimten zeer goed dienen te zijn. De kamers beschikken over een TV, in het hotel is er een bar aanwezig.
- Categorie *****
Luxueus hotel waar de inrichting en uitstraling buitengewoon goed dienen te zijn. De kamers hebben alle faciliteiten zoals minibar, airco, safe & room-service.

1.4 Structuur hotelketens

1.4.1 Geïntegreerde en vrije hotelketens

We kunnen twee vormen van hotelketens onderscheiden, namelijk de geïntegreerde hotelketens en de vrije hotelketens. Sommige bronnen geven nog een derde vorm aan, de onafhankelijke hotels. Aangezien deze meestal uit één enkel hotel bestaan, beschouwen we ze niet als een hotelketen. Hierdoor beperken we ons tot de volgende twee structuren van hotelketens:

□ **geïntegreerde hotelketen**

Bij de geïntegreerde hotelketens dragen de aangesloten hotels dezelfde naam van de hotelketen en beantwoorden ze aan dezelfde comfort- en exploitatieaspecten. [P. DE GROOTE, 1987, p. 303]

De geïntegreerde hotelketen bestaat uit verschillende hotels die over een overkoepelende directie beschikken. In het algemeen worden deze ketens gefinancierd door holdings en andere financiële instellingen. [P. DANIELS, 1980, p. 10]

De belangrijkste geïntegreerde hotelketens zijn de InterContinental Hotels Group, Cendant, Accor en de Hilton Corporation.

□ **vrije hotelketen**

Een vrije hotelketen wordt gevormd door onafhankelijke hotels die samenwerken op een beperkt maar duidelijk gedefinieerd gebied. Meestal zullen ze gemeenschappelijke promotie-activiteiten uitvoeren. [P. DE GROOTE, 1987, p. 306]

Door de aansluiting bij een vrije hotelketen, kunnen ook de kleinere hotels genieten van schaalvoordelen en zo grotere winsten boeken. Dit zonder hun juridische en financiële onafhankelijkheid te verliezen. Naast promotie kunnen ook marketing, aankoop, personeel, trainingen en reserveringscentrales samen ondernomen worden. [T. LOMMELEN, 1997, p. 66]

Volgens Holthof en Lanckriet [2004, p. 19] zijn er twee soorten vrije hotelketens, namelijk de consortia en de affiliaties. Beide genieten van bovenvermelde voordelen. Het grote verschil tussen deze twee vormen is dat de hotels die behoren tot een affiliatie alle dezelfde merknaam moeten dragen. Een voorbeeld hiervan is Best Western. De hotels hierbij aangesloten moeten hun hotel op de eerste plaats Best Western hotel noemen gevolgd door hun individuele hotelnaam. Deze keten heeft enkele richtlijnen uitgewerkt waaraan de hotelleden moeten voldoen.

Een voorbeeld van een consortium is de groep 'Great Hotels of the World'. De aangesloten hotels gebruiken deze naam niet in de naam van het hotel. Zo is bijvoorbeeld hotel Metropole te Brussel aangesloten bij dit consortium.

Opvallend is ook dat geïntegreerde ketenhotels zich kunnen aansluiten bij een consortium. Eén van de belangrijkste aantrekkingspolen om zich aan te sluiten bij een vrije hotelketen is voor het uitwisselen van professioneel advies. Hotel Metropole is een ketenhotel van de groep Campanile en is ook aangesloten bij het consortium Great Hotels of the World. Zo geniet dit hotel ook van een grote naambekendheid.

Best Western is de grootste vrije hotelketen van de wereld. Enkele andere bekende voorbeelden hier zijn Golden Tulip, de Leading Hotels of the World, Logis de Belgique, Relais du Silence, enz.

De vrije hotelketens worden gefinancierd door de bijdragen van de aangesloten hotels. Elk hotel moet jaarlijks een fee betalen om te kunnen genieten van de voordelen van het

lidmaatschap. De aangesloten hotels moeten aan bepaalde kwaliteitsnormen voldoen, maar deze zijn minder genormaliseerd dan bij de geïntegreerde hotelketens. [P. DANIELS, 1980, p. 14]

1.4.2 Franchising- en managementcontract

De meeste hotelketens zijn geen eigenaar van de door hun uitgebate hotels. Franchising- en managementcontracten zijn veel gebruikte overeenkomsten in de hotelsector, daarom wordt hun betekenis hier nader toegelicht.

□ Franchisingcontract

Een franchisingcontract is een overeenkomst tussen een hotelketen (franchisegever) en een hoteleigenaar (franchisenemer). Dit contract geeft de franchisenemer het recht om tegen betaling van een franchise fee gebruik te maken van de merknaam, de know-how, het promotiebeleid en het gespecialiseerde dienstverleningsstelsel. [C. HOLTHOF, 2001, p. 14]

Bij een franchisingcontract staat de franchisenemer in voor het operationeel beleid van het hotel. Hij zal de nodige werknemers moeten aanwerven, de planning opmaken, enz. De franchisegever zal hem wel het nodige advies verschaffen bij het voeren van een doelmatig bedrijfsbeheer.

Zoals in de bovenvermelde definitie staat beschreven, moet de franchisenemer een franchise fee afstaan aan de hotelketen. Dit is een vergoeding voor de diensten die de franchisegever verleent. De hotelwinsten die geboekt worden, komen toe aan de hoteleigenaar.

Het grote voordeel voor een hotel om zich aan te sluiten bij een hotelketen door middel van een franchisingcontract is de beperking van het ondernemingsrisico. Doordat de

franchisegever het nodige advies verschaft, kan de hoteluitbater zijn werk beter uitvoeren. Naast dit advies is de merkbekendheid een belangrijke pluspunt. Doordat een hotel een bepaalde naam mag dragen, zal het een zekere vertrouwdheid oproepen bij de klant.

Uit het artikel 'Hotels and franchising: an equation with several unknowns' [X, HTR, 2005c, p. 35] blijkt dat franchising goed ingeburgerd is in de hotelsector. Maar de graad van franchising is afhankelijk van de hotelclassificatie. In dit artikel wordt vermeld dat een economy hotel een franchise graad heeft van 87,9%. In de hogere kwaliteitsklasse bedraagt dit nog maar 27,8% en dit daalt nog verder tot 22% in de luxe-klasse.

□ **Managementcontract**

Er is een verschil tussen de eigendom en het management van een hotel. De eigenaars bezitten het hotel, maar hebben niet de nodige competenties om het hotel te runnen. Deze eigenaars - vaak verzekeringsmaatschappijen, investeringsmaatschappijen en banken - investeren in de hotelsector aangezien ze dit een veilige investering vinden met een goede return on investment. [R. SHARPLEY, 2004, p. 157]

Om deze reden, zijn er organisaties opgericht die de uitbating van het hotel op zich nemen. De eerste managementgroep die zo is opgericht, is de Cesar Ritz Group [T. POWERS, 1988, p. 216]. Het contract dat wordt opgesteld tussen de eigenaar van het hotel en de managementgroep, wordt het managementcontract genoemd.

In dit werk zullen we volgende definitie gebruiken:

"A management contract is a written agreement between a hotel – motor inn owner and operator in which the owner employs the operator as an agent (employee) to assume full operational responsibility for the property and to manage the property in a professional manner. As an agent, the operator pays in the name of the owner, all property operating

expenses from the cash flow generated from the operation; it retains its management fees, and remits the remaining cash flow, if any, to the owner. The owner provides the hotel – motor inn property to include land, building, furniture and fixtures, equipment and working capital and assumes full legal and financial responsibility for the project.” [Professor Eyster van de Cornell Hotel School][citaat uit het boek van Robert M. James, “Management Companies” Lodging, June 1985, p. 105]

Zoals Holthoff [2001, p. 14] vermeldt, neemt de managementgroep de volledige verantwoordelijkheid voor het beheer van het hotel op zich. In tegenstelling tot het franchisecontract staat nu de hotelketen in voor het personeel, handleidingen, procedures, marketing, enz. De eigenaar heeft weinig inspraak in het operationeel beleid. Hij blijft echter wel financieel verantwoordelijk.

De hotelketen ontvangt voor zijn verleende diensten een management fee. Deze worden door de hoteleigenaar uitbetaald aan de managementgroep. Ook hier komen de gerealiseerde winsten toe aan de eigenaar.

1.5 Mondialisering

1.5.1 Wat is mondialisering

In deze thesis wordt nagegaan hoe mondialisering plaats neemt in de hotelsector. Eerst moeten we het begrip mondialisering definiëren.

Van Dale [D. GEERAERTS, 2005, p. 1207]

- Mondialisering: het wereldwijd worden of maken.
- Mondialiseren: over de hele wereld verspreiden.

De United Nations Conference on Trade and Development (UNCTAD) gebruikt volgende definitie. [UNCTAD, 2002, p. 8]

- Globalization is the increasing flows of goods and resources across national borders and the emergence of a complementary set of organizational structures to manage these flows.

De globalisering van de wereldeconomie komt onder meer tot uiting door [PLAN, 2002 – 2007, p. 7]:

- Een toenemend belang van de directe investeringen in het buitenland, vooral in de vorm van grensoverschrijdende fusies en overnames; een grotere synchronisatie van de koersen in de verschillende financiële centra, terwijl de invloed van de financiële markten op het Europese consumptie- en investeringsgedrag groter kan worden zijn; een grotere overeenstemming tussen de evolutie van de vertrouwensindicatoren in de verschillende zones.

G. Soros omschrijft in zijn boek 'globalisering' [G. SOROS, 2002, p. 7] het begrip mondialisering als volgt:

- De vrije kapitaalstromen en de toenemende invloed van mondiale financiële markten en multinationals op de nationale economieën.

We zullen in dit werk de laatst genoemde definitie hanteren. We zullen de termen mondialisering en globalisering ook door elkaar gebruiken aangezien we ze als gelijk beschouwen.

1.5.2 Mondialisering in de hotelsector

De hotelwereld kent een bijzonder traag globaliseringsproces, dit in tegenstelling tot bijvoorbeeld de luchtvaart en de bankwereld. Het is eenvoudig om een eigen hotel te openen en winstgevend te maken. Daarom zijn er nog zoveel hotels in privé-handen. In de luchtvaartsector is het echter niet zo simpel om als kleine speler te overleven. Hierdoor worden in de luchtvaartsector sneller groepen gevormd. [H. DHEEDENE, De Tijd, 2002, p. 17]

In Europa is nog een groot deel van de hotels in privé-handen. Daarom is Europa het voornaamste doelwit van de grote hotelketens.

Er moet echter meer gebeuren dan alleen een naamsverandering van het hotel. De keten moet het hotel runnen, zodat het aan de eisen van de klanten voldoet. Een voorbeeld hiervan is het Balmoral-hotel in Spa. Dankzij de overname van Radisson SAS is in één jaar tijd de omzet gestegen met 20%. [H. DHEEDENE, De Tijd, 2002, p. 17]

75% van de 100 grootste hotels worden gecontroleerd door de top tien hotelketens. We kunnen dus wel vaststellen dat er ook binnen de hotelsector een opkomst is van mondialisering. De gemiddelde groei van de top tien hotelketens bedraagt 85%, wat

betekent dat de hotelketens wereldwijd hun aanbod bijna hebben verdubbeld. [G. PANAYOTIS, MKG, 2004b]

In de jaren 80 waren de grootste hotelketens voornamelijk in handen van Amerikaanse groepen. Als we nu naar de top tien kijken, zien we dat nog steeds acht van de tien Amerikaanse ketens zijn. Enkel InterContinental Hotels Group en Accor zijn Europese bedrijven, respectievelijk Brits en Frans. Maar de Aziatische groepen nemen het voorbeeld van deze grote ketens over. Zo heeft Mandarin Oriental zich in 2004 in Parijs gevestigd en plant het een opening in Praag in 2006. Hiernaast gaat Shangri-La in 2009 ook de Europese markt betreden. [X, HTR, 2005b, p. 56]

De laatste tien jaar is de top twintig hotelketens niet sterk veranderd, jaarlijks is er een kleine variatie. Van de top twintig in 1995, vinden we dertien ketens terug in de top twintig van 2005. Uit de top tien van 1995 vinden we in 2005 nog acht spelers terug in deze top tien. [G. PANAYOTIS, MKG, 2005b]

In 1979 waren negen van de tien belangrijkste ketens Amerikaanse ondernemingen. Als we dit vergelijken met de situatie in 2005 (tabel 1.2), zien we dat er nog steeds acht Amerikaanse ondernemingen in de top tien staan genoteerd. Hierdoor kunnen we concluderen dat de mondialisering in deze sector vooral geleid wordt door de Amerikaanse spelers.

De reden waarom sommige ketens uit de top zijn verdwenen, is omdat deze zijn opgekocht door andere hotelketens. Zo is Westin, Renaissance en Doubletree opgekocht door respectievelijk Starwood, Marriot en Hilton Corporation.

De hotelketens kunnen uitbreiden door middel van interne of externe groei. Onder externe groei valt de aankoop van andere hotelketens. Deze methode wordt het vaakst toegepast omdat er verschillende voordelen aan gekoppeld zijn. Een eerste voordeel is dat er minder concurrentie is op de markt bij het opkopen van een concurrent. De

efficiëntie en de winstgevendheid verhogen als er synergie optreedt, wat een ander voordeel is. Dankzij de aankoop van een bestaande hotelketen kan men sneller groeien dan bij een interne groei. Dit zorgt ervoor dat men tijd uitspaart, wat belangrijk is in een concurrentiële markt.

Aan externe groei zijn echter ook nadelen verbonden. Een groot nadeel hierbij zijn de structurele en culturele conflicten die ontstaan. Deze kunnen leiden tot een dalende winstgevendheid van de organisatie. [O. MARTORELL, 2006, p. 73]

Er zijn drie manieren van externe groei, namelijk een fusie, een verwerving en een opslorping. Een fusie ontstaat wanneer twee of meer hotelketens beslissen samen te werken. Een acquisitie of verwerving komt voor wanneer één hotelketen aandelen koopt van de andere. Hierdoor bekomt het controle of de volledige eigendom. Als laatste bestaat er nog de opslorping. Dit betekent dat één hotelketen een andere opkoopt, waardoor de laatste volledig verdwijnt. [O. MARTORELL, 2006, p. 75]

In tabel 1.1 vinden we de belangrijkste hotelketens in 1979 terug. Van deze ketens vinden we er in 2005 nog maar enkele terug. De voornaamste reden hiervoor is dat verschillende ketens zijn samengesmolten tot één grotere keten.

De Holiday Inn keten, die in 1979 wereldwijd de belangrijkste speler was, is in 1988 opgekocht door Bass Hotels. Deze keten heeft in 1998 ook nog InterContinental verworven. Sinds 2002 draagt deze groep de naam InterContinental Hotels Group en is in 2005 de belangrijkste internationale speler.

Sheraton Corporation dat in 1979 nog op de tweede plaats stond, is nu een eigendom van de Starwood Hotels & Resorts. Deze keten staat in 2005 op de achtste plaats. Naast Sheraton heeft Starwood ook de hotelketen Trust Houses Forte overgenomen.

Tabel 1.1: Rangschikking van de internationale hotelketens in 1979

Rank	Group	Rooms 1979	Hotels 1979
1	Holiday Inns, Inc. (USA)	286.529	1.718
2	Sheraton Corporation (USA)	102.019	402
3	Ramada Inns (USA)	92.392	643
4	Trust Houses Forte, Ltd (GB)	77.051	860
5	Hilton Corporation (USA)	62.972	175
6	Howard Johnson Co. (USA)	59.040	524
7	Days Inns of America (USA)	42.036	301
8	Qualtiy Inns, Intl.Inc (USA)	33.717	300
9	Intercontinental Hotels (USA)	30.057	83
10	Hilton International (USA)	28.034	76

[Bron: P. DANIELS, 1980, p. 19]

De ketens Ramada Inn, Howard Johnson en Days Inn zijn alledrie opgekocht door Cendant. Deze keten staat in 2005 (tabel 1.2) op de tweede plaats gerangschikt met wereldwijd 6.396 hotels.

De Hilton Corporation die in 1979 op de vijfde plaats stond, vinden we in 2005 op de zesde plaats terug. Het aantal hotels is de laatste 25 jaar sterk toegenomen. In 1979 hadden ze 175 hotels onder hun leiding, en dit is gestegen tot 2.226 hotels in 2005.

Qualtiy Inn is in 2005 een merk onder de hotelketen Choice Hotels. De hotelketen Hilton International was in 1979 ook reeds aanwezig. In 2005 staan deze op de elfde plaats gerangschikt. Hieronder beschrijven we de belangrijkste internationale hotelketens in 2005.

Tabel 1.2: Evolutie van de internationale hotelketens (1995 – 2005)

Rank	Group	Rooms		Hotels		Rooms		Hotels		Rooms		Hotels		Evolution Rooms		Evolution Rooms	
		1995	1995	1995	1995	2000	2000	2000	2000	2000	2000	2000	2000	2000	1995-2005	2000-2005	1995-2005
1	InterContinental (GB)	356.800	1.925	490.531	3.096	532.701	3.532	49%	9%								
2	Cendant (USA)	413.891	4.208	541.313	6.455	520.860	6.396	26%	- 4%								
3	Marriott (USA)	184.995	874	390.469	2.099	469.218	2.564	154%	20%								
4	Accor (FR)	256.607	2.265	389.437	3.488	463.427	3.973	81%	19%								
5	Choice (USA)	293.706	3.358	350.351	4.392	403.806	4.987	37%	15%								
6	Hilton Corp. (USA)	92.452	226	317.823	1.895	354.312	2.226	283%	11%								
7	Best Western (USA)	280.144	3.409	307.737	4.065	308.131	4.097	10%	0%								
8	Starwood (USA)	132.477	425	227.042	738	230.667	733	74%	2%								
9	Carlson (USA)	79.482	349	129.234	716	147.093	890	85%	14%								
10	Global Hyatt (USA)	77.512	167	86.711	201	111.651	355	44%	29%								
11	Hilton International (GB)	55.005	162	64.647	223	99.257	395	80%	54%								

[Bron: MKG consulting database – oktober 2005 + HOTELS Giants 2000]

Figuur 1.1: Evolutie van het aantal kamers van de internationale hotelketens (1995 – 2005)

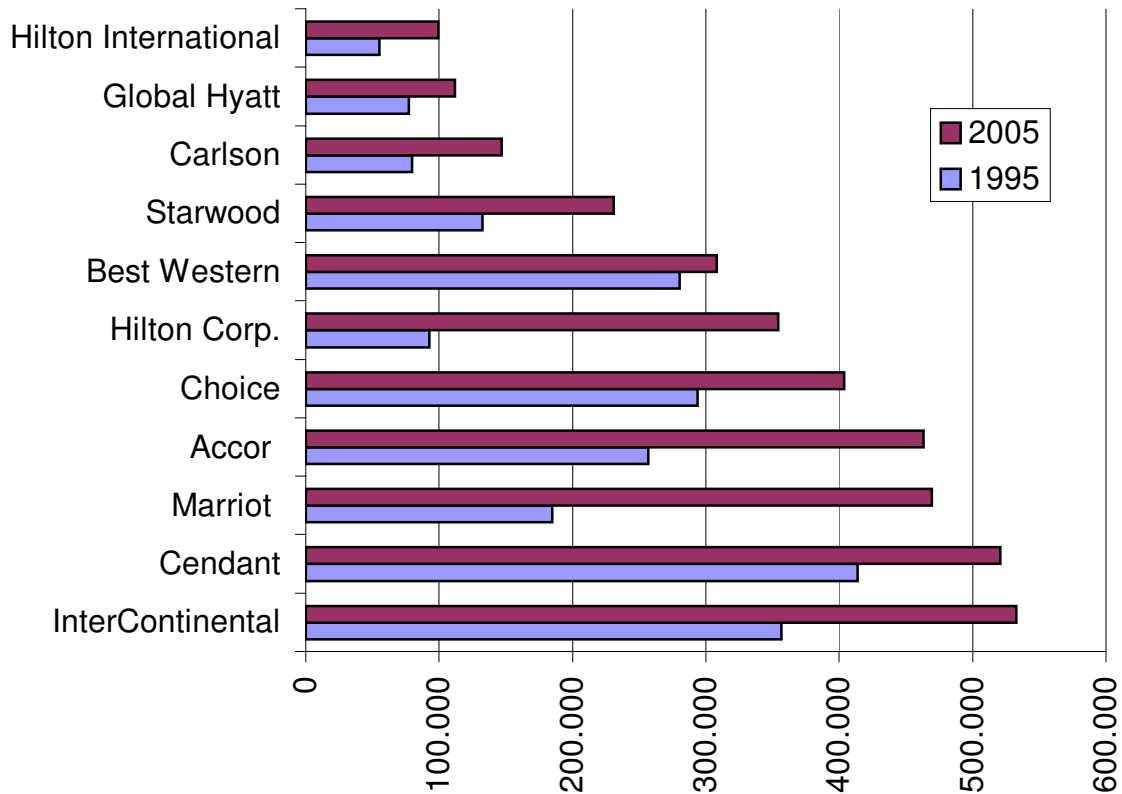

[Bron: MKG consulting database – oktober 2005 + HOTELS Giants 2000]

a) InterContinental Hotels Group

Zoals we in tabel 1.1 zien, is InterContinental Hotels Group in 2005 de keten met het meest aantal kamers wereldwijd. Ze beschikken over 532.701 kamers verspreid over 3.532 hotels.

De geschiedenis van deze organisatie gaat terug tot 1777 toen William Bass een brouwerij oprichtte. Pas vele jaren later heeft deze organisatie zich op de hotelsector gericht. In 1987 had deze groep enkele kleine hotels, maar een jaar later kochten ze de Holiday Inn International op. Deze keten was in 1979 de belangrijkste hotelketen met

286.529 kamers (tabel 1.3). Op de negende plaats stond InterContinental Hotels gerangschikt in 1979 met 83 hotels die samen over 30.057 hotels beschikten. Deze twee ketens behoren nu tot de InterContinental Hotels Group.

In 2000 heeft de Bass Hotels & Resorts zijn naam gewijzigd in Six Continents Hotels. Deze naamswijziging werd doorgevoerd om te laten zien dat ze een globale speler waren. In 2002 is de groep gesplitst in enerzijds InterContinental Hotels Group die zich richt op de hospitality sector en anderzijds in Mitchells & Butlers, gericht op de verkoop in kleinhandel.

Als we de situatie vergelijken tussen 1995 en 2005, zien we dat het aantal kamers van InterContinental Hotels Group gegroeid is met 49%. Deze forse stijging is toe te schrijven aan Express by Holiday Inn dat opgericht is in 1991. Dit hotelmerk staat in voor 60% van de groei van de InterContinental Hotels Group. [G. PANAYOTIS, MKG, 2005b]

In tabel 1.2 zien we dat InterContinental de laatste 5 jaar een groei heeft gekend van 9%. Deze groei hebben ze te danken aan de aankoop van Candlewood Suites. Deze overname is in 2004 doorgegaan en heeft InterContinental de kans gegeven om in 2004 de nummer één positie over te nemen van Cendant. Dit was de eerste maal dat InterContinental Hotels Group de grootste hotelketen van de wereld was. Sindsdien hebben ze hun positie niet meer afgestaan.

Het belangrijkste merk van InterContinental Hotels Group is Holiday Inn met 1.484 hotels. Zoals we in tabel 1.3 zien, staan ze wereldwijd op de tweede plaats na Best Western. Tussen 2004 en 2005 heeft dit merk een daling gekend in hun kamerbestand van 3,2%, maar toch hebben ze hun positie kunnen behouden. In tabel 1.4 zien we dat Holiday Inn op de Europese markt slechts op een vijfde plaats staat genoteerd. In 2005 hebben ze in Europa wel een stijging in het aantal kamers van 4,4% behaald.

Tabel 1.3: Lijst van de twintig grootste hotelmerken in de wereld in 2005

Rank			Rooms	Hotels	Evolution Rooms
2005	Chain	Group	2005	2005	2004 - 2005
1	Best Western (USA)	Best Western	309.236	4.114	-0,3%
2	Holiday Inn (USA)	InterContinental	278.787	1.484	-3,2%
3	Comfort Inns (USA)	Choice	182.038	2.415	2,5%
4	Marriott Hotels (USA)	Marriott International	179.519	490	3,1%
5	Days Inn (USA)	Cendant	153.701	1.872	-2,8%
6	Sheraton (USA)	Starwood	134.866	391	0,2%
7	Hampton Inn (USA)	Hilton Corp.	130.398	1.290	2,2%
8	Express by Holiday Inn (GB)	InterContinental	126.035	1.512	4,6%
9	Super Motel 8 (USA)	Cendant	125.844	2.076	-0,5%
10	Ramada (USA)	Cendant	119.991	1.005	12,8%
11	Radisson SAS (USA)	Carlson Hospitality	100.773	434	-3,0%
12	Quality Inn (USA)	Choice	98.431	966	6,5%
13	Courtyard (USA)	Marriott International	94.003	656	6,2%
14	Hyatt Hotels (USA)	Hyatt Corporation	93.474	213	4,2%
15	Motel 6 (FR)	Accor	92.948	893	0,5%
16	Hilton Hotel (USA)	Hilton Corp.	89.256	230	0,3%
17	Mercure (FR)	Accor	85.352	720	-1,0%
18	Hilton International (GB)	Hilton International	78.782	261	4,8%
19	Ibis (FR)	Accor	75.602	692	7,5%
20	Novotel (FR)	Accor	68.340	396	1,6%

[Bron: MKG consulting database – 01/01/2005]

Tabel 1.4: Lijst van de tien grootste hotelmerken in Europa in 2006

Rank			Rooms	Hotels	Evolution Rooms
2006	Chain	Group	2006	2006	2005 - 2006
1	Best Western (USA)	Best Western	78.140	1.195	6,7%
2	Ibis (FR)	Accor	63.759	616	2,8%
3	Mercure (FR)	Accor	61.757	545	2,7%
4	Novotel (FR)	Accor	43.270	274	-1,8%
5	Holiday Inn (GB)	Intercontinental	43.195	280	4,4%
6	Hilton (GB)	Hilton Int.	33.113	128	0,6%
7	NH Hotels (ES)	NH Hotels	30.819	220	9,5%
8	Premier Travel Inn (GB)	Whitbread	29.000	463	8,5%
9	Etap Hotel (FR)	Accor	26.320	326	7,8%
10	Formule 1 (FR)	Accor	24.083	326	0,1%

[Bron: MKG consulting database – 01/01/2006]

Hun ander hotelmerk dat in de top tien staat is Express by Holiday Inn. In 2005 staat Express by Holiday Inn op de achtste plaats met 1.512 hotels, één plaats beter dan in 2004. Express by Holiday Inn heeft wereldwijd een groei van 4,6% gerealiseerd, maar behoort in Europa nog niet tot de top tien. De andere bekende merken van deze groep zijn Crowne Plaza, InterContinental en Candlewood.

De InterContinental Hotel Group wil zijn positie verstevigen door in de toekomst wereldwijd sterk vertegenwoordigd te blijven. Hierom zijn er plannen om tegen 2008 125 hotels te openen in China. [ERNST & YOUNG, 2005, p. 2]

De operationele winst van de hotels van InterContinental Hotels Group is constant gebleven op £ 269 miljoen (ongeveer 392 miljoen euro) tussen 2004 en 2005. We zien dat de winst in Amerika en Azië stijgt, terwijl deze in Europa achteruitgaat. In 2004 was dit nog 188 miljoen euro, in 2005 was deze gedaald tot 151 miljoen euro. [ICHG, 2006]

b) Cendant

De tweede belangrijkste speler op de markt is Cendant. Het is opvallend dat deze hotelgroep over 6.396 hotels beschikt, wat bijna het dubbele is van de InterContinental Hotels Group, en toch nog minder kamers heeft. De hotels aangesloten bij Cendant hebben een gemiddelde kamercapaciteit van 80 kamers, terwijl dit bij de InterContinental hotels een gemiddelde is van 150 kamers. Deze hotels zijn dus duidelijk kleiner dan het nummer 1 van de wereld.

Deze hotelgroep groepeert volgende merken: Amerihost Inn, Days Inn, Howard Johnson, Knights Inn, Ramada Inns, Super Motel 8, Travelodge, Wingate Inn en Wyndham Worldwide. Als we kijken waar deze hotels gevestigd zijn, zien we dat ze zich richten op de Amerikaanse markt. Op de Belgische markt is Cendant niet vertegenwoordigd.

Uit tabel 1.4 blijkt dat Days Inn hun belangrijkste merk is en neemt de vijfde plaats in. Super Motel 8 en Ramada nemen respectievelijk de negende en tiende positie in. Hierdoor staat Cendant met 3 merken in de top tien van de grootste hotelmerken wereldwijd in 2005. Het is tevens de keten met het meest aantal merken in deze top tien.

Als we de situatie vergelijken met 1979 zien we in tabel 1.3 dat de hotelketen Ramada Ins toen op de derde positie stond met 92.392 kamers. Days Inns stond in 1979 op de zevende plaats. Deze twee ketens zijn overgenomen en behoren nu tot de keten Cendant.

Terwijl ze in 2000 nog ruim aan de leiding stonden, met 50.000 kamers meer dan hun directe concurrent, zien we dat ze vandaag hun eerste plaats toch verloren zijn aan InterContinental Hotel Group. Het is wel opvallend dat Cendant in 2005 minder kamers heeft dan in 2000. In tabel 1.2 zien we dat Cendant in 2000 nog over 541.313 kamers beschikte. In 2005 waren dit nog 'slechts' 520.860 kamers. Dit betekent een daling van 20.453 kamers ofwel een daling van 4%. Het is de enige hotelketen van de top tien dat een daling van zijn aantal kamers kent de afgelopen vijf jaar. De reden van deze daling die Cendant zelf geeft, is dat ze een grote kuis hebben gehouden. De hotels die niet meer aan de eisen voldeden, zijn uit hun groep verwijderd. [G. PANAYOTIS, MKG, 2004b]

Hoewel de opbrengsten van de hospitality services van Cendant stegen in 2005, is de winst gedaald van 83 miljoen dollar in 2004 tot 80 miljoen dollar (= 66,4 miljoen euro) in 2005. Dit betekent een daling van 4%. [CENDANT, 2006]

c) Marriott International

De derde grootste hotelketen is Marriott International. Deze keten heeft 2.564 hotels onder zich, die samen 469.218 kamers bezitten. Deze hotelketen werd in 1972 opgericht door J. Willard en Alice Marriott.

Marriott International omvat volgende hotelmerken: Marriott Hotels & Resorts, Renaissance Hotels, Courtyard, Residence Inn, Fairfield Inn, Conference Center, TownePlace Suites, Spring Hill Suites, Marriott vacation club en Ritz-Carlton.

Marriott International is de groep die de laatste tien jaar het sterkst is gegroeid, namelijk met 285.000 kamers, wat staat voor een groei van 154%. Hierdoor zijn ze drie plaatsen gestegen in de top tien. Tussen 1995 en 2000 zijn ze gegroeid met maar liefst 210% en tussen 2000 en 2005 hebben ze nog een stijging van 20% gekend. Dit is vooral te danken aan de inkoop van de merken Ritz-Carlton en Renaissance. [G. PANAYOTIS, MKG, 2005b]

Het belangrijkste merk van Marriott International is Marriott Hotels & Resorts dat op de vierde plaats staat gerangschikt (tabel 1.4). Dit merk beschikt over 179.519 kamers verdeeld over 490 hotels. Het andere merk van Marriott International dat in de top twintig van de grootste hotelmerken staat is Courtyard. Dit hotelmerk staat in 2005 op de dertiende plaats, en heeft een groei van maar liefst 6,2% gekend het afgelopen jaar. Dit was goed voor een stijging van drie plaatsen. [G. PANAYOTIS, MKG, 2005a]

In 2005 was de EBITDA (Earnings Before Interest and Taxes, plus Depreciation and Amortization) van Marriott International 1.270 miljoen dollar (= 1.054 miljoen euro), wat een stijging van 15% betekent ten opzichte van 2004. [MARRIOTT, 2006]

In het vierde kwartaal van 2005 is de EBITDA van Marriott International gestegen met 25%. De oorzaak hiervan is de heropleving van de zakenreizen in de Verenigde Staten en Azië. Momenteel is Marriott volop bezig met de renovatie van zijn hotels om zo reizigers af te snoepen van concurrerende hotelmerken als Starwood Hotels en van de Hilton Hotels. [X, De Standaard, 2006a]

d) Accor Hotels

Paul Dubrule en Gérard Péliesson hebben in 1967 SIEH opgericht. In datzelfde jaar hebben ze het eerste Novotel opgericht in Lille. In 1983 heeft de keten zijn naam veranderd in Accor.

De laatste tien jaar heeft deze hotelgroep ook een sterke groei ondergaan. Op tien jaar tijd zijn er 1.700 hotels geopend onder de groep Accor wat hun op een vierde plaats heeft gebracht. Zo hebben de merken Etap Hotel, Novotel en Ibis elk een flinke stijging gekend tussen 2003 en 2004. Respectievelijk met 9,7%, 7,3% en 6,3%. [G. PANAYOTIS, MKG, 2004b]

De Accor groep bezit meerdere hotelmerken. Sofitel, Novotel en Mercure richten zich tot de hogere prijsklasse en bezitten 43% van het totaal aantal kamers van Accor. De overige 57% richt zich op een lagere prijsklasse met als belangrijkste merken Ibis, Etap en Formule 1. [T.Knowles, e.a., 2004, p.108]

Accor is in 2006 de Europese leider met 2.197 hotels gevestigd in Europa en bijna 4.000 vestigingen wereldwijd. In Europa beschikken ze over drie keer meer kamers (239.279) dan hun directe concurrent Best Western (78.140 kamers). [G. PANAYOTIS, MKG, 2006]

In tabel 1.5 zien we dat Accor vijf hotelmerken in de top tien heeft staan in Europa. De nummer één positie hebben ze echter aan Best Western moeten laten. Ibis, Mercure en Novotel nemen respectievelijk de nummers twee, drie en vier voor hun rekening. Ibis heeft in Europa 63.759 kamers verdeeld over 616 hotels. Op de negende en tiende positie vinden we respectievelijk Etap Hotel en Formule 1 terug.

In 2004 heeft Accor 68% van zijn opbrengsten verdiend in Europa, waarvan 50% in Frankrijk zelf. De hotelmarkt blijft voor Accor ook het belangrijkste, ze halen namelijk 78% van hun opbrengsten uit deze markt. [ACCOR, 2006a]

De opbrengsten van de Accor groep zijn tussen 2004 en 2005 met 7,9% toegenomen en bedragen 7.622 miljoen euro. In 2005 bedroeg de EBITDA 1.986 miljoen euro, wat een stijging van 8,8% betekent tegenover 2004. De uiteindelijke winst in 2005 bedroeg 333 miljoen euro. [ACCOR, 2006b]

Volgens Christian Karaoglanian, General manager hotel development van Accor, is het de bedoeling om de kaap van 550.000 kamers te halen tegen 2008. Ze gaan zelfs nog een stap verder en willen 5.000 hotels onder de naam Accor tegen het jaar 2010. Om deze doelstelling te behalen moeten ze een groei van 20% realiseren. [X, HTR, 2005b, p. 48]

e) Choice Hotels

De in de jaren 30 opgerichte keten is uitgegroeid tot een belangrijke speler op de internationale markt. Met net geen 5.000 hotels en 403.806 kamers behoort Choice Hotels tot de top vijf van de belangrijkste hotelketens in de wereld. Ze hebben de laatste tien jaar een groei van 37% gekend. Tussen 2000 en 2005 hebben ze hun vijfde positie kunnen behouden en hebben nog een groei van 15% gekend (tabel 1.2).

Uit tabel 1.4 blijkt dat Comfort Inns het belangrijkste hotelmerk is van Choice Hotels. Dit merk beschikt over 182.038 kamers en is zo het derde grootste hotelmerk van de wereld. Hiernaast vinden we Quality Inn ook terug in de top twintig. Met zijn 98.431 kamers staat het op de twaalfde plaats en heeft een groei van 6,5% gekend in 2005. Quality Inn stond in 1979 op de achtste plaats gerangschikt (tabel 1.3).

Choice Hotels richt zich vooral op de Amerikaanse markt. Zo bevinden zich 78% van alle hotels zich in de Verenigde Staten. Slechts 10% van hun hotels zijn gevestigd in Europa, en enkel de Comfort Hotels zijn terug te vinden in België.

De opbrengsten van Choice in 2004 bedroegen 428 miljoen dollar (= 360 miljoen euro), een stijging van 10% ten opzichte van 2003. De winst in 2004 van de Choice groep bedroeg 74,3 miljoen dollar (= 61,7 miljoen euro) en is met 3% gestegen ten opzichte van 2003. Choice Hotels heeft in 2001 een crisis gekend. De winst daalde in 2001 met 300% in vergelijking met 2000. Dit hebben ze het volgende jaar onmiddellijk goed gemaakt, door een groei van 425% van de winst te verwezenlijken. [CHOICE, 2006]

f) Hilton Corporation

Conrad Hilton heeft in 1919 zijn eerste hotel gekocht, namelijk "The Mobley" dat gelegen was in Texas. In de 85 jaar dat deze keten bestaat hebben ze getracht een goede reputatie uit te bouwen. In 1999 hebben ze enkele nieuwe merken opgekocht, om zo een nog betere reputatie te kunnen creëren. Deze merken zijn Doubletree, Embassy Suites Hotels, Hampton Inn, Hampton Inn & Suites en Homewood Suites by Hilton.

Als we de situatie nagaan van de Hilton Corporation in 1979 (tabel 1.3), zien we dat de Hilton Corporation toen de vijfde plaats innam, en Hilton International op de tiende plaats stond. In 2005 staat de Hilton family op de zesde plaats gerangschikt (tabel 1.1). Dit met 354.312 kamers, verdeeld over 2.226 hotels. De sterke groei die ze hebben ondergaan de laatste tien jaar is dan ook te verklaren door de aankoop van deze nieuwe merken. De laatste vijf jaar hebben ze een groei van 11% gekend (tabel 1.2).

Hampton Inn is het belangrijkste merk van de Hilton Corporation. In 2005 staat het op de zevende plaats in de lijst van de grootste hotelmerken van de wereld (tabel 1.4). Het heeft een uitbreiding van 2,2% gekend in 2005. Hilton Hotel USA bevindt zich ook in de top twintig. Het staat op een zestiende plaats genoteerd met 89.256 kamers. Deze keten omvat ook nog Conrad Hotels, Coral by Hilton, Scandic, enz.

De opbrengsten van de Hilton Corporation bedroegen in 2004 4.146 miljoen dollar (= 3.442 miljoen euro). In vergelijking met 2003 is dit een groei van 9%. De winst was in 2003 164 miljoen dollar (= 136 miljoen euro) en is toegenomen tot 238 miljoen dollar (= 197 miljoen euro) in 2004. Dit betekent een toename van 45% het afgelopen jaar. [HILTON, 2006]

In 1964 heeft Hilton Corporation het recht op het gebruik van de naam Hilton buiten de Verenigde Staten verkocht. Hilton International heeft dit vroeger gekocht en staat in 2005 op de elfde positie van 's werelds grootste hotelketens gerangschikt. Op 23 februari 2006, ruim 40 jaar later, heeft Hilton Corporation aangekondigd dat ze Hilton International verworven heeft voor 4,8 miljard euro. [X, De Standaard, 2006c]

g) Best Western

In 1946 is de Best Western keten gesticht door Guertin. Deze hotelgroep is ontstaan als een losse keten waarvan elk lid zijn klanten doorverwees naar andere bij de groep horende hotels. Dit jaar viert de keten zijn 60 jarig bestaan.

Deze hotelketen is uitgegroeid tot een groep van 4.097 hotels verspreid over 80 landen. Samen bezitten ze 308.131 kamers waarmee ze op de zevende plaats staan. Het is echter wel de grootste vrije hotelketen van de wereld (tabel 1.1).

Als we nagaan welk hotelmerk het best scoort, zien we in tabel 1.4 dat Best Western hier de topositie inneemt. Deze keten beschikt slechts over één merk, terwijl de andere groepen hun kamers verdelen over verschillende merken.

Ook in Europa is Best Western goed vertegenwoordigd. Ze beschikken hier over 1.195 hotels en 78.140 kamers. Uit tabel 1.5 wordt duidelijk dat Best Western ook in Europa

het belangrijkste hotelmerk is. Ze hebben in 2005 hun kamerbestand nog met 6,7% uitgebreid.

Als we de financiële gegevens van Best Western bekijken, zien we dat de opbrengsten in 2005 zijn gestegen met 2% tot 198 miljoen dollar (= 165 miljoen euro). 75% van hun opbrengsten halen ze uit de franchise fee die de franchisenemer moet betalen aan Best Western. De kosten zijn echter hoger gelegen dan de opbrengsten, waardoor Best Western een verlies van 2 miljoen dollar (= 1,8 miljoen euro) heeft. Het is sedert 2003 geleden dat Best Western nog winst heeft gerealiseerd. [BEST WESTERN, 2006]

h) Starwood Hotels & Resorts

Het in 1969 opgerichte Starwood Hotels & Resorts vinden we in 2005 op de achtste plaats in de wereldranglijst van de grootste hotelketens van de wereld terug. Deze keten heeft de laatste tien jaar een groei van 74% gerealiseerd en beschikt in 2005 over 733 hotels. Tussen 2000 en 2005 is de groei van Starwood gedaald, en bedroeg slechts 2%.

Starwood is de eigenaar van 140 hotels. 283 hotels worden gemanaged door hen en de overige 310 worden geleid door een franchisenemer. Als we nagaan waar deze gevestigd zijn, zien we dat de Verenigde Staten de belangrijkste markt zijn van Starwood Hotels & Resorts. 58% van hun hotels zijn hier dan ook gevestigd. In Europa, Afrika en het Midden Oosten samen zijn er slechts 23% van hun hotels gesitueerd. Wereldwijd is Starwood in 80 landen aanwezig. [STARWOOD, 2006a]

Starwood Hotels & Resorts positioneert zich op het luxueuze segment. Dit doen ze met hun merken zoals Four points by Sheraton, Sheraton, St. Regis, The luxury collection, W hotels, Westin. In tabel 1.4 staat Sheraton op de zesde plaats gerangschikt. Dit is het enige merk van Starwood dat in de top twintig van de belangrijkste hotelmerken staat vermeld. In 2005 had Sheraton 134.866 kamers, verdeeld over 391 hotels. Dit is goed

voor een stijging van 0,2% ten opzichte van 2004. In 1979 had Sheraton 402 hotels en 102.019 kamers, waarmee het de tweede plaats innam (tabel 1.3).

In November 2005 is het hotelmerk 'Le Meridien Hotels' overgenomen door de groep Starwood Hotels & Resorts, naar schatting voor een bedrag van 225 miljoen dollar (= 190 miljoen euro). [HIGHPROFILE, 2005]

De opbrengsten van de Starwood Hotels & Resorts groep bedroeg in 2005 5.977 miljoen dollar (= 5.033 miljoen euro), wat een stijging van 11% betekent ten opzichte van de opbrengsten in 2004. De winst in 2005 van bedroeg 422 miljoen dollar (= 350 miljoen euro). Dit is een stijging van 6,8% ten opzichte van 2004. [STARWOOD, 2006b]

i) Carlson Hospitality Worldwide

Het bedrijf Gold Bond Stamp Company is in 1938 opgericht door Curtis Carlson. Het is een typisch voorbeeld van een Amerikaans succes verhaal. De oprichter had namelijk enkel een idee en \$55 op zak. In de beginjaren maakten ze zegels voor verschillende winkels, waardoor deze zich konden differentiëren van de concurrentie. In de jaren 60 is de groep in de hospitality sector terechtgekomen. In 1973 heeft de groep zijn naam gewijzigd in Carlson Companies omdat ze in verschillende markten thuis waren.

Carlson Hospitality Worldwide staat in 2005 op de negende plaats genoteerd (tabel 1.1). De hotelketen beschikt over 890 hotels, goed voor 147.093 hotelkamers. De afgelopen tien jaar hebben ze een groei van 85% gekend. In tabel 1.2 zien we dat de keten de laatste 5 jaar een groei van 14% heeft gerealiseerd.

Het belangrijkste hotelmerk van Carlson Hospitality Worldwide is Radisson SAS. Het staat op de elfde plaats gerangschikt met meer dan 100.000 kamers (tabel 1.4). Tussen 2004 en 2005 heeft dit merk wel een daling in het aantal kamers van 3% meegemaakt. De

andere merken moesten dit verlies proberen goed te maken, maar dit is niet helemaal gelukt. De groep kende in 2004 een daling van 0,3% van het totaal aantal kamers. [X, HTR, 2005b]

De andere merken die behoren tot de Carlson Hospitality Worldwide keten zijn onder meer Park Inn, goed voor een groei van 14,8% in 2004, Park Plaza, goed voor een groei van 9,9% in 2004, Regent International Hotels en Country Inn & Suites. [X, HTR, 2005b]

De keten gaat zich nu richten op de Aziatische markt. Zo gaan ze trachten Regent hotels te openen in deze markt. In 2004 heeft Regent in Europa twee hotels geopend, namelijk in Zagreb en in Berlijn. [X, HTR, 2005b]

j) Global Hyatt Corporation

In 1957 heeft Hyatt Corporation zijn eerste hotel geopend. Dit was gelegen aan de internationale luchthaven van Los Angeles en droeg de naam 'Hyatt House'. De keten is eerst uitgebreid aan de westkust van de Verenigde Staten en is pas in 1967 wereldwijd gegaan.

Het nummer tien van de wereld, de Global Hyatt Corporation, telde 213 hotels met meer dan 90.000 kamers. In 2005 hebben ze hun groep uitgebreid door de aankoop van de AmeriSuites keten. Hierdoor beschikken ze in 2005 over 355 hotels & resorts die samen 111.651 kamers tellen. De laatste vijf jaar heeft deze keten een groei van 29% gerealiseerd en is hiermee de belangrijkste groeier van de laatste vijf jaar van de tien grootste hotelketens.

In tabel 1.4 staat het merk Hyatt Hotels op de veertiende plaats en is hiermee het grootste merk van de Global Hyatt Corporation. In deze tabel zijn de kamers van hun AmeriSuites nog niet opgenomen. Dit is de keten die Global Hyatt Corporation in 2005

heeft overgenomen, en hierdoor in de top tien van 's werelds grootste hotelketens is terechtgekomen. [G. PANAYOTIS, MKG, 2005a]

Naast deze merken beschikt Global Hyatt Corporation ook nog over de merken Hyatt Regency, Grand Hyatt en Park Hyatt.

1.5.3 Hotelmerken per marktsegment

De meeste grote hotelketens beschikken over verschillende hotelmerken. Deze merken zijn dan meestal verdeeld over de vier marktsegmenten. Deze zijn de economy hotels, de middenklasse hotels, eerste klasse hotels en de luxe hotels.

De economy hotels beschikken over geen of één ster en richten zich hiermee op het laagste marktsegment. De middenklasse hotels hebben twee of drie sterren. De eerste klasse hotels en de luxe hotels zijn de vijfsterren hotels. [P. DE GROOTE, 1987, p. 127]

In tabel 1.5 vinden we de hotelmerken per marktsegment terug van de belangrijkste hotelketens.

Tabel 1.5: Verdeling van de hotelmerken per marktsegment van de belangrijkste hotelketens in 2005

Hotelmerk	economy hotel	middenklas hotel	eerste klas hotel	luxe hotel
InterContinental Hotel group		Express by Holiday Inn	Holiday Inn	Crowne Plaza InterContinental
Cendant	Days Inn Travelodge Super 8 Motels Knights Inns	Ramada Howard Johnson AmeriHost Wingate Inns		
Marriott International	SpringHill Suites Fairfield	Courtyard Residence Inn	Marriott Renaissance	Ritz-Carlton
Accor	Formule 1 Etap Red Roof Inn Motel 6	Ibis Novotel	Mercure	Sofitel
Choice Hotels	Sleep Inn Rodeway Inn Econo Lodge	Quality Comfort MainStay Suites Flag Choice	Clarion	
Hilton Hotels	Hampton Inn	Hilton Garden Inns		Hilton Conrad Embassy Suites Homewood Suites Doubletree
Best Western		Best Western		
Starwood			Four points	Sheraton Luxury collection St.Regis
Carlson Hospitality		County Inn		Radisson Regent

[Bron: O. MARTORELL, 2006, p. 165 + eigen verwerking]

2 De Belgische situatie.

2.1 Methodologische toelichting

Om een volledige lijst op te stellen van de in België gevestigde hotels, zijn we vertrokken van de hotelgidsen van de ketens. Deze geven duidelijk weer hoeveel hotels ze in België hebben en over hoeveel sterren ze beschikken. Deze gidsen zijn terug te vinden aan de balie van de hotels of op hun website.

Hiernaast hebben we ook een lijst van erkende hotels van Toerisme Vlaanderen en van het Commissariaat-Generaal voor Toerisme Wallonië ontvangen. Al deze gegevens hebben we samengevoegd om onze uiteindelijke lijst te bekomen (bijlage 1). Deze lijst is afgesloten op 31 december 2005.

In onze lijst hebben we de hotels zonder vergunning niet opgenomen. Dit kunnen we rechtvaardigen doordat we ons vooral richten op de hotelketens die zijn gesitueerd in België. We veronderstellen dat er weinig hotels zonder erkenning behoren tot een internationale keten.

2.2 Definities toerist

2.2.1 Recreatieve toerist

Van Dale [D. GEERAERTS, 2005, p. 3612]

- Toerist: iemand die voor zijn plezier reist.

World Travel Dictionary [R. ENGLISH, 1999, p. 157]

- Tourist: a person who engages in tourism.

2.2.2 Zakentoeurist

World Travel Dictionary [R. ENGLISH, 1999, p. 29]

- Business traveller: any traveller who needs to make a journey for the purpose of trade or commerce, rather than for leisure or other personal reasons.

Zakentoeurisme wordt door P. BOERJAN en E. LOWYCK als volgt gedefinieerd:

“Zakentoeurisme betreft de verplaatsing en verblijf welke niet alleen gerelateerd zijn met het doen van ‘zaken’ (sensu stricto), maar algemeen verbonden zijn met het uitoefenen van zijn beroep. Wij zijn geneigd om het reizen en verblijven rondom het bezoeken van beurzen en educatieve (educationals, familiarisation trips), alhoewel terug afzonderlijke fenomenen, onder te brengen bij de verdere rubriek van de zakenreizen omdat de reisbestemming er in principe geen vrije-keuze element meer vormt.” [C. HOLTHOF, e.a., 1998, p. 32]

2.3 Kwantitatieve analyse van het hotelaanbod

Figuur 2.1: Evolutie van het aantal hotels in België (1960 – 2005)

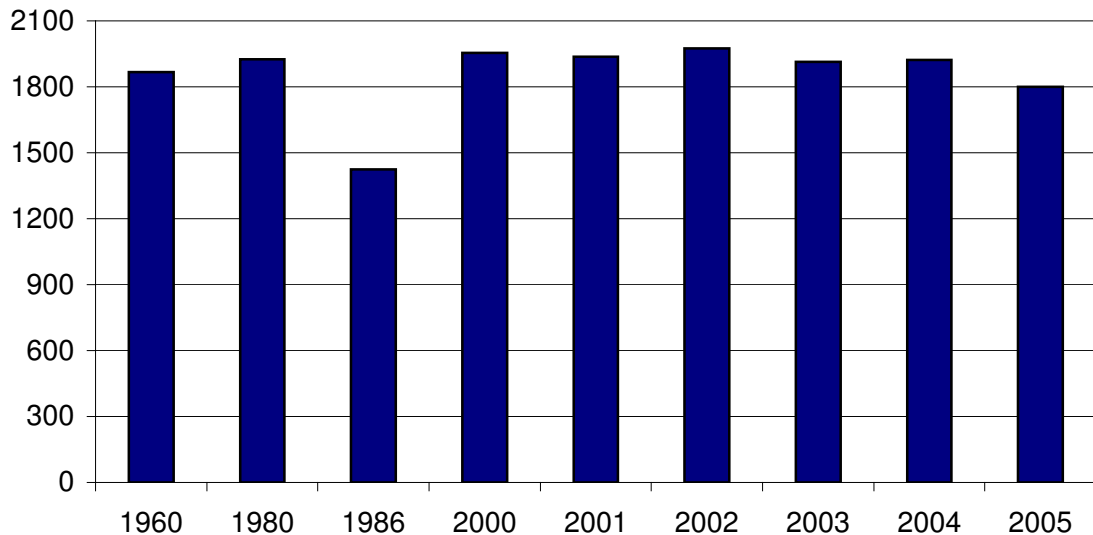

[Bron: P. DE GROOTE, 1987, p. 145 + NIS, 2006b, p. 3 + eigen verwerking]

In 1960 telde ons land 1.866 hotels, dit aantal hotels is verder toegenomen tot 1.925 in 1980. In de jaren tachtig is het aantal hotels in België drastisch gedaald – met 26% - tot 1.424 in 1986. We moeten wel opmerken dat de hotels over meer kamers beschikten dan in 1960. De gemiddelde kamer capaciteit in het arrondissement Antwerpen is geëvolueerd van 24,6 tot 52,7 kamers. Het arrondissement Brussel heeft een toename van 38,9 tot 82,2 kamers gekend. [P. DE GROOTE, 1987, p. 153]

Sinds 1986 is het aantal hotels gestegen tot 1.955 in 2000. Tussen 2000 en 2004 is het aantal vrij stabiel gebleven. In 2004 vinden we er 1.922 terug in België. Dit zijn zowel de erkende als de niet erkende hotels. Uit de verwerkte gegevens in bijlage 1 blijkt dat er in België op 31 december 2005 1.799 erkende hotels gevestigd zijn.

2.3.1 Per provincie

In tabel 2.1 moeten we opmerken dat de hotels zonder erkenning niet zijn opgenomen bij de gegevens van december 2005. Daarom zullen we gebruik maken van de relatieve cijfers als we gaan vergelijken tussen de twee tijdstippen.

Tabel 2.1 Aantal hotels per gewest / provincie in 2004 en 2005

PROVINCIE	Augustus 2004	December 2005	Percentage 2004	Percentage 2005
Brussels				
Hoofdstedelijk Gewest	159	153	8,3 %	8,5 %
Vlaams Gewest	1.080	1.097	56,2 %	61 %
Antwerpen	135	125	7 %	7 %
Limburg	151	166	7,9 %	9,2 %
Oost-Vlaanderen	121	141	6,3 %	7,8 %
Vlaams-Brabant	91	97	4,7 %	5,4 %
West-Vlaanderen	582	568	30,3 %	31,6%
Waals Gewest	683	549	35,5 %	30,5 %
Henegouwen	78	60	4,1 %	3,3 %
Luik	224	186	11,7 %	10,3 %
Luxemburg	239	182	12,4 %	10,1 %
Namen	117	97	6,1 %	5,4 %
Waals-Brabant	25	24	1,2 %	1,4 %
Totaal	1.922	1.799	100%	100%

[Bron: NIS, 2006b, p. 3 + eigen verwerking]

Als we nagaan in welke provincie het meest aantal hotels zijn gesitueerd, zien we dat West-Vlaanderen de koploper is met 31,6%, gevolgd door Luik en Luxemburg met respectievelijk 10,3% en 10,1% (tabel 2.1).

Als we naar de evolutie kijken in tabel 2.2, merken we op dat het aantal hotels de afgelopen twintig jaar is gestegen met 27%. Elke provincie kende een uitbreiding, behalve Namen (- 5%) en West-Vlaanderen (- 3%). Deze negatieve wending heeft zich voornamelijk de laatste jaren voorgedaan.

Tabel 2.2: Evolutie van het aantal hotels per gewest / provincie in België (1986 - 2005)

PROVINCIE	1986	2000	2005	Evolutie
				1986 – 2005
Brussels Hoofdstedelijk Gewest	86	166	153	78 %
Vlaams Gewest	-	1.072	1.097	-
Antwerpen	81	141	125	54%
Limburg	74	127	166	124%
Oost-Vlaanderen	77	118	141	83%
Vlaams-Brabant	153*	83	97	79%*
West-Vlaanderen	598	603	568	-5%
Waals Gewest	-	717	549	-
Henegouwen	40	82	60	50%
Luik	165	236	186	13%
Luxemburg	135	233	182	34%
Namen	101	141	97	-3%
Waals-Brabant	153*	25	24	
Totaal	1.424	1.955	1.799	26%

(*) cijfer voor de provincie Brabant = Vlaams + Waals Brabant

[Bron: P. DE GROOTE, 1987, p. 140 + NIS, 2003, p. 3 + NIS, 2006b, p. 3 + eigen verwerking]

Figuur 2.2: Evolutie van het aantal hotels per gewest / provincie in België (1986 – 2005)

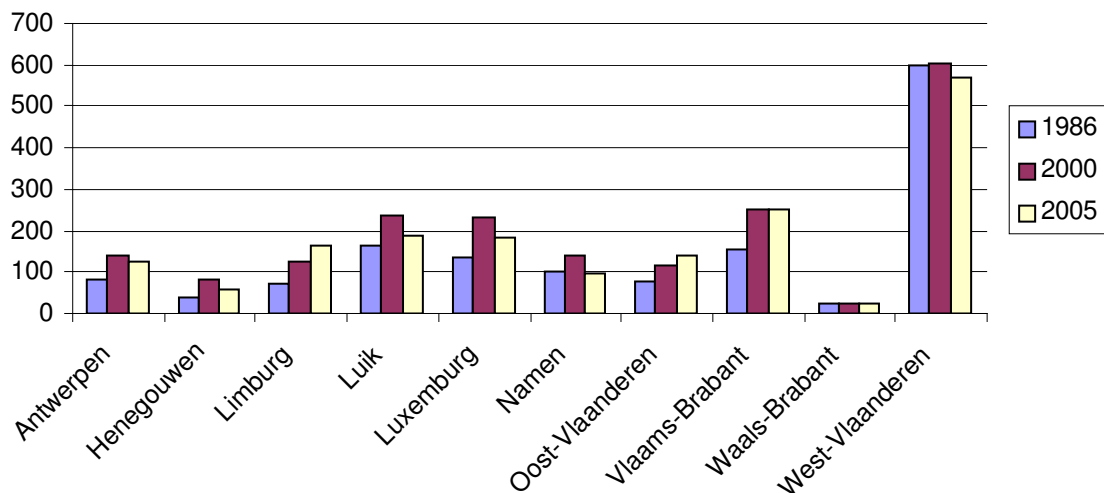

[bron: eigen verwerking]

Tabel 2.3: Aantal hotelkamers per gewest / provincie in 2005

PROVINCIE	# kamers	percentage
Brussels Hoofdstedelijk Gewest	14.536	27,6 %
Vlaams Gewest	27.732	52,7 %
Antwerpen	5.813	11,1 %
Limburg	2.459	4,7 %
Oost-Vlaanderen	2.895	5,5 %
Vlaams-Brabant	4.260	8 %
West-Vlaanderen	12.305	23,4 %
Waals Gewest	10.354	19,7 %
Henegouwen	1.416	2,7 %
Luik	3.591	6,8 %
Luxemburg	2.583	4,9 %
Namen	1.670	3,2 %
Waals-Brabant	1.094	2,1 %
Totaal	52.622	100 %

[Bron: eigen verwerking]

Tabel 2.4: Gemiddelde hotelkamer capaciteit per gewest / provincie in 2005

PROVINCIE	Gemiddelde kamercapaciteit
Brussels Hoofdstedelijk Gewest	95
Vlaams Gewest	25
Antwerpen	47
Limburg	15
Oost-Vlaanderen	21
Vlaams-Brabant	44
West-Vlaanderen	22
Waals Gewest	19
Henegouwen	24
Luik	19
Luxemburg	14
Namen	17
Waals-Brabant	46
Totaal	29

[Bron: eigen verwerking]

In 2005 zijn er 568 hotels gevestigd in West-Vlaanderen. Dit betekent een daling van 30 hotels ten opzichte van het jaar 1986. Deze provincie beschikt over het meest aantal hotels, maar niet over het meest aantal kamers. Ze hebben 23% van het totaal aantal kamers, en staan hiermee op de tweede plaats.

Op de tweede en derde plaats vinden we Luik en Luxemburg terug. De hotels die hier gevestigd zijn, zijn net zoals in West-Vlaanderen hoofdzakelijk gericht op de recreatieve toerist. Samen nemen ze slechts 12% van de kamer capaciteit voor hun rekening. De gemiddelde kamer capaciteit bedraagt 19 voor Luik, en 14 voor Luxemburg (tabel 2.4).

Op de vierde plaats vinden we Limburg met 166 (9,2%) hotels terug. Uit tabel 2.2 blijkt dat ze de afgelopen twintig jaar een groei hebben gekend van maar liefst 124%. Dit is toe te schrijven aan een inhaalbeweging. Deze provincie was in 1986 immers een provincie met weinig hotels. De gemiddelde kamer capaciteit bedraagt er in 2005 slechts 15 kamers. Uit dit lage cijfer kunnen we concluderen dat er in Limburg voornamelijk kleine hotels zijn gevestigd. Limburg neemt slechts 5% van het totaal aantal kamers in België voor zijn rekening.

Als we naar de bezettingsgraad voor de eerste 8 maanden van 2005 kijken (bijlage 2), zien we dat deze slechts 46,6% bedraagt voor de hotels in Limburg. We moeten wel een onderscheid maken van de bezettingsgraden tussen de verschillende hotelcategorïën. De hotels die over vier sterren beschikken, hebben een bezettingsgraad van gemiddeld 72% in deze periode. De driesterren hotels halen nog maar 55%. De hotels met minder sterren, hebben een nog lagere bezettingsgraad. We kunnen dus concluderen dat er nog ruimte is voor luxe hotels in Limburg.

Op de vijfde plaats vinden we het Brussels Hoofdstedelijks Gewest met 8,5% terug. Brussel neemt met zijn 153 hotels 27,6% van kamer aanbod voor zijn rekening. In Brussel zijn voornamelijk grote hotels gelegen, dit vinden we in tabel 2.4 terug, waaruit blijkt dat in Brussel de kamer capaciteit per hotel het hoogst is.

Uit tabel 2.4. kunnen we besluiten dat naast het Brussels Hoofdstedelijk Gewest, de provincies Antwerpen, Waals-Brabant en Vlaams-Brabant een hoge gemiddelde kamercapaciteit behalen. Dit is te verklaren doordat op deze plaatsen veel zakenlui logeren. De hotels in Vlaams- en Waals-Brabant zijn dichtbij Brussel gelegen, waardoor ook hier veel zakenmensen overnachten. Zoals later zal blijken, zijn er ook in Antwerpen veel zakentoeeristen aanwezig.

2.3.2 Per toeristische regio

Tabel 2.5: Overnachtingen naar macroproduct (1999-2004)

	1999	2000	2001	2002	2003	2004	Evolutie 1999-2004
Kust	12.760.725	13.025.219	12.573.149	12.673.361	12.557.902	12.017.166	- 5,8 %
Kunststeden	7.548.965	7.919.934	7.831.988	8.253.582	8.268.895	8.367.961	+ 10,9 %
Vlaamse regio's	7.873.402	8.102.779	8.022.023	8.049.280	8.023.217	7.929.397	+ 0,7 %
Totaal Vlaanderen	28.183.092	29.047.932	28.427.160	28.976.223	28.850.014	28.314.524	+ 2,4 %

[Bron: NIS, bewerking Toerisme Vlaanderen – Planning & Onderzoek, 2006a]

In tabel 2.5 zien we dat het aantal overnachtingen aan de Kust is gedaald met 5,8% tussen 1999 en 2004. Maar, we merken wel op dat er het meest aantal overnachtingen geregistreerd worden aan de Kust. Zo neemt de Kust 42% van alle overnachtingen in Vlaanderen voor zijn rekening. Hieruit blijkt dat hoewel het aantal overnachtingen is gedaald, het nog steeds de belangrijkste trekpleister is in Vlaanderen. Hieronder gaan we de Kust, de Kunststeden, de Vlaamse regio's en Wallonië bespreken.

a) De Kust

De Belgische Kust heeft nog steeds een grote aantrekkingskracht zowel op de Belgen als op de buitenlanders. Het aandeel van het aantal hotels gelegen te West-Vlaanderen is het laatste jaar nog met 1,6% toegenomen (tabel 2.1).

De Kust kent een lange toeristische geschiedenis en de badsteden hebben in de loop der jaren een eigen gezicht gekregen. Zo hanteert Oostende anno 2005 de toeristische slogan “Stad aan Zee”. In 1784 werden hier reeds de eerste baders geregistreerd, en is hiermee de oudste badplaats van de Benelux. Uit tabel 2.5 blijkt dat er in Oostende 54 hotels gevestigd zijn. [P. DE GROOTE, 1999, p. 45]

Tabel 2.6: Aantal hotels per badplaats in 2005

BADPLAATSEN	Totaal
Blankenberge	62
Oostende	54
Knokke-Heist	46
De Haan	35
De Panne	30
Koksijde	26
Middelkerke	26
Nieuwpoort	13
Bredene	9
Totaal	301

[Bron: eigen verwerking]

In Blankenberge zijn er 62 hotels gelegen en is hierdoor de belangrijkste badplaats. Hiernaast vinden we Knokke-Heist met 46 hotels en De Haan met 35 hotels terug. De Panne staat op een vijfde plaats gerangschikt met 30 hotels (tabel 2.6).

Het waren de Bruggelingen die vanaf 1750 als eerste sporadisch naar Blankenberge trokken om er te genieten van de gezonde lucht. Met de komst van de spoorlijn Mechelen–Oostende in 1839 werd het gemakkelijk voor de Belgische bevolking om de Kust te bezoeken. [DE KUST, 2006]

b) De Kunststeden

Volgens Toerisme Vlaanderen zijn er in België zes Kunststeden, namelijk Antwerpen, Brugge, Brussel, Gent, Leuven en Mechelen. Samen beschikken deze over 371 hotels. Het

aantal overnachtingen in deze steden heeft een groei van 10,9% gekend tussen 1999 en 2004. In 2004 waren er 8.367.961 overnachtingen in de Kunststeden. Dit was 30% van het totaal aantal overnachtingen in Vlaanderen.

Deze Kunststeden hebben niet alleen een toeristische functie, maar zijn ook belangrijke economische steden in België. Hieronder bespreken we de drie belangrijkste Kunststeden.

Tabel 2.7: Aantal hotels/kamers per Kunststad in 2005

KUNSTSTEDEN	Hotels	Kamers
Brussel	153	8.676
Brugge	115	2.726
Antwerpen	50	3.506
Gent	29	1.397
Leuven	17	636
Mechelen	10	368
Totaal	371	17.309

[Bron: eigen verwerking]

□ **Brussel**

Brussel, met zijn 153 hotels en 8.676 hotelkamers, is de belangrijkste Kunststad van België. Het is het centrum van de Europese politiek en zakentoeerisme geworden. Het is de thuishaven van de Europese Unie, de NAVO en meer dan 1.200 internationale verenigingen. Hierdoor trekt Brussel niet alleen toeristen aan, maar ook veel zakenmensen. De MICE-sector (Meeting, Incentives, Conferences & Exhibitions) speelt hier een belangrijke rol in. Volgens de UIA-statistieken (Union of International Associations) is Brussel de derde belangrijkste congresstad van de wereld. Brussel volgt na Parijs en Wenen. [UIA, 2005, p. 3]

Aangezien Brussel zo centraal gelegen en vlot bereikbaar is, vestigen veel bedrijven zich in de Europese hoofdstad. De goede bereikbaarheid hebben we eerst en vooral te danken

aan het goed uitgebouwd wegennet waarover België beschikt. Het fileprobleem dat we kennen, heeft wel een negatief effect. Hiernaast speelt het treinverkeer ook een belangrijke rol. Zo is er vanuit Brussel een goede verbinding met Amsterdam, Keulen, Parijs, Londen, enz. Door onze centrale ligging gaat Brussel hier op termijn nog een belangrijkere positie in spelen.

De Belgische luchthavens zorgen er ook voor dat België zo goed bereikbaar is, in het bijzonder Brussel. In tabel 2.8 zien we dat het aantal passagiers in 2002 drastisch is gedaald. Dit is het gevolg van de aanslagen van 9/11. Sindsdien is het aantal passagiers opnieuw rustig gestegen, en in 2005 hebben 16.179 duizend passagiers gebruik gemaakt van de diensten van de luchthaven van Zaventem. [BRUSSELSAIRPORT, 2006]

Tabel 2.8: Aantal passagiers op Zaventem

	# passagiers (x 1.000)
2000	21.641
2001	19.685
2002	14.446
2003	15.196
2004	15.634
2005	16.179

[Bron: BRUSSELSAIRPORT, 2006]

Het Airports Council International (ACI) heeft Zaventem verkozen als beste luchthaven van Europa in 2005. Het moet zijn eerste prijs wel delen met Kopenhagen. De tweede plaats gaat naar Zürich en Helsinki vervolledigt de top drie. [AIRPORTS, 2006]

Vlaams minister van Economie en Buitenlandse Handel, Fientje Moerman, heeft bekendgemaakt dat de Chinese luchtvaartmaatschappij Hainan in de zomer van 2006 een rechtstreekse vlucht tussen Peking en Brussel gaat inleggen. Hainan heeft Brussel boven

Zürich verkozen. Dit heeft grote gevolgen voor de Belgische economie, zowel voor het toerisme als voor de zakenwereld. [X, DE STANDAARD, 2006b]

□ **Brugge**

Na Brussel, is Brugge de stad met het meest aantal hotels. Zo zijn er in Brugge 115 hotels gelegen. Brugge is een stad met veel bezienswaardigheden waardoor het vooral toeristen aantrekt. In 2003 waren er 1.006.486 hotelovernachtingen in het toeristisch segment, in relatieve cijfers betekent dit 88% van het totaal aantal hotelovernachtingen. [C. HOLTHOF, 2004, p. 28]

In 2003 was het congrestoerisme goed voor 6,5% van het aantal hotelovernachtingen, en het zakentoeerisme was toen goed voor ruim 5%. De hotels beginnen zich te richten op zakenmensen omdat ze een stijging in het congrestoerisme en in het individueel zakentoeerisme verwachten. De stad Brugge profileert zich reeds als congresstad en vindt de combinatie tussen gastvrijheid en het unieke kader ideaal om zaken te doen. [C. HOLTHOF, 2004, p. 28]

Brugge is één van de mooiste steden van België. Zo staat de goed bewaarde historische binnenstad van Brugge op de lijst van het werelderfgoed van de Unesco. Dit trekt veel toeristen aan die Brugge willen bezoeken. In 2002 was Brugge ook nog de Culturele hoofdstad van Europa. Zo een evenement trekt altijd veel toeristen aan. [UNESCO, 2000]

De nabijheid van de zeehaven van Zeebrugge lokt ook zakenlui naar Brugge. Het is een moderne haven in de grote delta der Lage Landen die toegankelijk is voor de grootste containerschepen. Bovendien heeft de haven een uitstekende ligging: op de as van het zeeverkeer tussen het vasteland en Groot-Brittannië. [MEETINGBRUGGE, 2006]

De haven is belangrijk qua tewerkstelling binnen deze regio. In de havenzone Brugge-Zeebrugge zijn meer dan 350 bedrijven actief, die bijna 11.000 personen tewerkstellen.

Zeebrugge is de laatste 15 jaar een zeer polyvalente haven geworden voor de behandeling van een brede waaier goederen: eenheidsladingen (trailers en containers), nieuwe wagens, conventionele stukgoederen, projectlading, droge en vloeibare bulkgoederen en aardgas. Van een pure transithaven is Zeebrugge stilaan uitgegroeid tot een centrum voor de Europese distributie. [ZEEBRUGGEPOR, 2006]

Zeebrugge stond in 2004 op de achtste plaats gerangschikt van de Europese Noordzeehavens [PORTOFANTWERP, 2004]. De container trafiek speelt voor deze haven een belangrijke rol. Zo verwerkt de haven jaarlijks bijna twaalf miljoen ton containerladingen. Dit betekent dat Zeebrugge een belangrijke containerhaven in Europa is. [ZEEBRUGGEPOR, 2006]

In 2005 was Zeebrugge de belangrijkste verschepingshaven voor nieuwe wagens (1.734.714 eenheden). Deze wagens worden niet alleen binnen Europa, maar wereldwijd verscheept. De autoschepen kunnen tot 5.800 wagens vervoeren. [ZEEBRUGGEPOR, 2006]

□ **Antwerpen**

De derde belangrijkste Kunststad is Antwerpen. Hier zijn 50 hotels gelegen, die zowel recreatieve- als zakentoeeristen aantrekken. Antwerpen, de grootste stad van Vlaanderen, heeft vele toeristische attracties. Naast de vele monumenten, musea en kerken, is Antwerpen ook bekend voor zijn winkelcentra. Zo stond Antwerpen in de 16de eeuw al bekend als 'trionfelycke coopstad'. Nu nog steeds trekken de winkelstraten vele toeristen naar de binnenstad. [VISITANTWERPEN, 2006]

In 1996 was de Antwerpse hotelsector voornamelijk gericht op het zakentoeerisme. Bijna 67% van de kamerovernachtingen situeerde zich in het zaken- en congressegment. De overige 33% werd gerealiseerd in het toeristisch segment. Zes jaar later is de situatie

gewijzigd. Het aandeel van het zakentoeerisme is afgenomen tot 56% in 2002, een daling van tien procent. Het marktaandeel van het recreatief toerisme is gestegen tot 44% in 2002. [C. HOLTHOF, e.a., 2002, p. 58]

Antwerpen wou meer toeristen naar de stad trekken door cruiseschepen aan te trekken. Daarom hebben ze in 2002 beslist een cruiseterminal, ter waarde van één miljoen euro, op vijf minuten wandelafstand van het historisch centrum te bouwen. Het cruiseverhaal is echter niet zo een groot succes geworden als gehoopt. Hoewel men in 2001 nog 41 cruiseschepen mocht verwelkomen, is dit aantal in 2006 tot zeven teruggevallen. De bouw van de terminal blijkt in 2006 niet rendabel te zijn omdat er te weinig schepen aanmeren en omdat de evenementenzaal nooit een vergunning heeft ontvangen. [K. GOOSSENAERTS, HET NIEUWSBLAD, 2006]

De grote oorzaak van het uitblijven van de schepen ligt bij de aanslagen van elf september 2001. Hierdoor durfden de Amerikanen niet meer naar Europa reizen. Een andere oorzaak is de concurrentie van Oostende en Rotterdam, die zich ook profileren als een topbestemming voor cruiseschepen. Oostende trekt in 2006 eenentwintig cruiseschepen aan, waarvan er twaalf riviercruises zijn. 2005 was een topjaar voor Oostende, toen kwamen er maar liefst 26 schepen naar deze haven, waarvan acht riviercruises en achttien deepseacruises. In 2006 komen er twintig cruiseschepen naar de haven van Rotterdam, waardoor deze ook een belangrijke concurrent vormt. (bijlage 3)

De Antwerpse industriehaven is wel een groot succes. Op wereldvlak staat de Antwerpse haven op de vierde plaats gerangschikt. Binnen Europa staat ze op de tweede plaats, na Rotterdam. [PORTOFANTWERP, 2004]

Het aantal schepen in Antwerpen is de laatste dertig jaar gedaald, maar de hoeveelheid die de schepen vervoeren is vier maal groter geworden. Dit betekent dat het aantal ton dat vervoerd wordt in Antwerpen ook sterk is toegenomen. Zo was het in 1975 niet meer dan 83.772.000 ton terwijl het in 2003 227.884.717 ton bedroeg (tabel 2.9).

Op 6 juli 2005 werd het Deurganckdock officieel geopend. Dit dok is gemaakt om de extra capaciteit van het containerverkeer te verzorgen. Aangezien het containervolume in 2005 is gestegen van 68 tot 74 miljoen ton, wat een groei van 9% betekent, was de extra capaciteit wenselijk. Tussen 2000 en 2005 is het containervolume in Antwerpen gestegen met 68%. We kunnen dus besluiten dat het containerverkeer een belangrijke rol speelt binnen de Antwerpse haven. [PORTOFANTWERP, 2005]

Tabel 2.9: Ports of Antwerp - Number of ships and Gross Tonnage

Year	Number	Gross tons	Average gross tons
1975	17.367	83.772.000	4.821
1980	17.151	102.696.382	5.988
1985	16.420	119.631.146	7.286
1990	16.764	140.830.679	8.401
1995	15.223	167.858.597	11.027
2000	16.105	203.064.400	12.609
2001	15.885	214.274.137	13.489
2002	15.885	217.919.936	14.006
2003	15.724	227.884.717	14.493
2004	15.371	237.408.112	15.445
2005	15.283	248.461.456	16.257

[Bron: PORTSOFANTWERP, 2005]

De haven van Antwerpen heeft in 2005 een record verbroken. Zo hebben ze 160 miljoen ton cargo verwerkt, een groei van 5% ten opzichte van 2004. Sinds 2000 is het cargo vervoer in de Antwerpse haven gestegen met 22%, namelijk van 130 miljoen ton in 2000 tot 160 miljoen in 2005. [PORTOFANTWERP, 2005]

De dienstencentra brengen meer zakenovernachtingen teweeg dan industriële centra. De haven-, industrie- en diamantactiviteit creëren een groot aantal zakenovernachtingen in Antwerpen, maar de afwezigheid van politieke en financiële instellingen merken we toch

op. Hierdoor blijft het aantal zakenovernachtingen beperkt in deze kunststad. [C. HOLTHOF, e.a., 1998, p. 32]

c) Vlaamse regio's

In tabel 2.5 zien we dat het aantal overnachtingen in de Vlaamse regio's net als dat in de Kunststeden toeneemt. In 2004 zijn er 7.929.397 overnachtingen geteld in de Vlaamse regio's. Dit is een stijging van 0,7% procent ten opzichte van 1999.

In Vlaanderen zijn er zestien regio's. Dit zijn verschillende streken met typische landschappen, cultuur en gastronomie. Deze worden voornamelijk door de recreatieve verblijfstoerist bezocht.

De belangrijkste activiteiten die de toeristen uitoefenen in de Vlaamse regio's zijn fietsen, sport beoefenen en uitrusten. Naast deze activiteiten ondernemen de verblijfstoeristen ook excursies. Een excursie is een uitstap vanuit de vakantieverblijfplaats naar een andere bestemming, zonder een overnachting. De hoogste excursie-participatiegraad vinden we terug bij de toeristen in de Vlaamse regio's. 61% van de toeristen neemt deel aan een excursie. De Kempen en Midden-Limburg zijn daarbij de belangrijkste doelregio's. [G. BOURGEOIS, 2004, p. 25]

d) Wallonië

In Wallonië zijn er 30% van het totaal aantal hotels van België gelegen, met een kamercapaciteit van 19% (tabel 2.4). Voor de toeristen zijn de Ardennen de belangrijkste trekpleister. Veel toeristen begeven zich naar het resort Spa om daar te gaan kuren. De provincies Luik en Luxemburg danken hun economische heropleving van de afgelopen jaren mede aan de opkomst van het 'duurzaam toerisme'.

De definitie die we hier gebruiken is de volgende:

Duurzaam toerisme is een visie voor de ontwikkeling van toerisme en recreatie in een land, een regio, een toeristische bestemming. Deze visie houdt rekening met de basisprincipes van duurzame ontwikkeling en respecteert de mens, het milieu, de lokale cultuur en de lokale economie van de gastregio. Op die manier wordt een kwaliteitsverbetering gerealiseerd waar alle betrokken partijen baat bij hebben en kunnen huidige en toekomstige generaties van de bestemming blijven genieten. [DUURZAAM-TOERISME, 2006]

De toeristen die in de Ardennen op vakantie gaan zijn vooral Belgen. Hiernaast zijn het vooral de Nederlanders die hier op vakantie komen. Per jaar overnachten er ongeveer 650.000 Nederlanders in de Ardennen, vooral in de vakantiemaanden juli en augustus. [CREM, 2004]

Naast de toeristen trekt Wallonië ook zakentoeeristen aan. Wallonië is een goede locatie om MICE evenementen te organiseren volgens meetingpointbelgium. Deze zakenlui logeren voornamelijk in de luxe hotels. Zo zijn de steden Luik, Namen en Charleroi de belangrijkste congressteden van Wallonië. Hiernaast biedt Wallonië ook veel sportactiviteiten in open lucht aan. Deze worden vooral georganiseerd met het oog op team building. [MEETINGPOINTBELGIUM, 2006]

2.3.3 Per gemeente

In Brussel zijn er 153 hotels gevestigd, dit is 8,5% van het totaal aantal hotels in België. De stad Brussel heeft een uitbreiding van zijn hotels van 79% gekend over de laatste twintig jaar. Zo zijn ze van de derde plaats in 1986 gestegen naar de eerste plaats in 2005 (tabel 2.10).

Op de tweede plaats staat Brugge genoteerd. Deze stad beschikt over 114 hotels, voornamelijk de drie- en viersterren hotels. Het aantal hotels in Brugge is met 60% gestegen tussen 1986 en 2005. In 1986 stond Brugge nog op de vijfde plaats gerangschikt.

Tabel 2.10: Evolutie van de belangrijkste Belgische hotelcentra (1986 – 2005)

GEMEENTE	1986	2005	Evolutie Hotels
BRUSSEL	86	153	79%
BRUGGE	72	114	60%
BLANKENBERGE	97	62	- 36%
OOSTENDE	84	54	- 36%
ANTWERPEN	27	50	85%
KNOKKE-HEIST	90	46	- 49%
DE HAAN	34	35	3%
DE PANNE	40	30	- 25%
GENT	15	29	93%
LA ROCHE – EN - ARDENNE	15	19	27%
Totaal	560	592	5%

[Bron: P. DE GROOTE 1987, p. 141 + eigen verwerking]

Tabel 2.11: Belangrijkste Belgische hotelcentra per klasse in 2005

GEMEENTE		O	H 1	H 2	H 3	H 4	H 5	Totaal
BRUSSEL	# hotels	2	12	33	48	40	18	153
	# kamers	81	240	896	4.245	5.015	3.960	14.437
BRUGGE	# hotels	12	7	22	45	28		114
	# kamers	178	91	401	1.133	1.326		3.129
BLANKENBERGE	# hotels	12	18	12	14	6		62
	# kamers	146	262	240	389	267		1304
OOSTENDE	# hotels	6	7	12	25	4		54
	# kamers	123	110	426	1.232	369		2260
ANTWERPEN	# hotels	6	5	6	18	14	1	50
	# kamers	295	271	243	1.409	1.563	174	3.955
KNOKKE-HEIST	# hotels	3		6	28	9		46
	# kamers	27		133	565	352		1.077
DE HAAN	# hotels	2	3	13	15	2		35
	# kamers	13	37	161	240	48		499
DE PANNE	# hotels	8	7	6	6	3		30
	# kamers	78	127	152	136	81		574
GENT	# hotels	2	4	8	10	5		29
	# kamers	85	96	294	605	462		1.542
LA ROCHE - EN - ARDENNE	# hotels		3	7	7	2		19
	# kamers		33	72	67	39		211
Totaal # hotels		53	66	125	216	113	19	592
Totaal # kamers		1.026	1.267	3.018	10.021	9.522	4.134	28.988

[Bron: eigen verwerking]

In bijlage 4 vindt u een alfabetische lijst van tabel 2.11 voor heel België terug.

Zoals we hierboven al hebben besproken zijn de kuststeden Blankenberge, Oostende, Knokke-Heist, De Haan en De Panne belangrijke toeristische trekpleisters. Hierdoor vinden we in deze gemeenten veel hotels terug. Op De Haan na, hebben al deze steden de laatste twintig jaar een negatieve evolutie ondergaan. Knokke-Heist heeft zijn hotelcapaciteit zien halveren. Hierdoor zijn ze teruggevallen van de tweede tot de zesde plaats in 2005. Blankenberge en Oostende hebben allebei een daling in het aantal hotels van 36% gekend. Hiermee is Blankenberge zijn nummer één positie kwijtgespeeld. Oostende heeft zijn vierde positie wel kunnen behouden.

Op de vijfde plaats vinden we Antwerpen terug. In 1986 stond Antwerpen nog op de negende positie. Dankzij de 23 nieuwe hotels, wat een groei van 85% betekent, is het vier plaatsen kunnen stijgen. In Gent is het aantal hotels bijna verdubbeld. Zo vinden we er nu negenentwintig hotels terug, tegenover vijftien in 1986. Hierdoor zijn ze van een veertiende plaats opgeschoven naar de negende positie in 2005.

Op de tiende plaats vinden we La Roche – en - Ardenne terug. In 1986 stond het samen met Gent op de veertiende plaats. In 2005 staat het op de tiende plaats gerangschikt met 19 hotels. In La Roche - en - Ardenne zijn er de laatste twintig jaar slechts vier extra hotels bijgekomen.

2.4 Kwalitatieve analyse van het hotelaanbod

2.4.1 Per classificatie

Tabel 2.12: Aantal hotels per gewest / provincie per categorie in 2005

PROVINCIE	O	H 1	H 2	H 3	H 4	H 5	Totaal
Brussels							
Hoofdstedelijk Gewest	2	12	33	48	40	18	153
Vlaams Gewest	206	150	248	372	118	3	1.097
Antwerpen	12	17	17	50	28	1	125
Limburg	52	27	33	46	8		166
Oost-Vlaanderen	37	16	40	38	10		141
Vlaams-Brabant	14	15	20	39	7	2	97
West-Vlaanderen	91	75	138	199	65		568
Waals Gewest	1	66	126	283	72	1	549
Henegouwen		6	18	29	7		60
Luik	1	26	38	96	25		186
Luxemburg		12	48	94	28		182
Namen		21	18	49	9		97
Waals-Brabant		1	4	15	3	1	24
Totaal	209	228	407	703	230	22	1.799

[Bron: eigen verwerking]

Tabel 2.13: Aantal kamers per gewest / provincie per categorie in 2005

PROVINCIE	O	H 1	H 2	H 3	H 4	H 5	Totaal
Brussels							
Hoofdstedelijk Gewest	81	240	896	4.345	5.015	3.959	14.536
Vlaams Gewest	2.415	2.456	3.722	11.076	6.761	783	27.732
Antwerpen	338	409	352	2.443	2.097	174	5.813
Limburg	352	273	385	981	468		2.459
Oost-Vlaanderen	300	184	690	1.063	658		2.895
Vlaams-Brabant	349	417	435	1.625	825	609	4.260
West-Vlaanderen	1.076	1.173	2.252	4.964	2.840		12.305
Waals Gewest	9	1.004	1.766	4.879	2.575	121	10.354
Henegouwen		208	267	630	311		1.416
Luik	9	409	507	1.402	1.264		3.591
Luxemburg		117	571	1.266	629		2.583
Namen		261	197	1.037	175		1.670
Waals-Brabant		9	224	544	196	121	1.094
Totaal	2.505	3.700	6.776	20.300	14.478	4.863	52.622

[Bron: eigen verwerking]

Figuur 2.3: Aandeel hotels per klasse in België in 2005

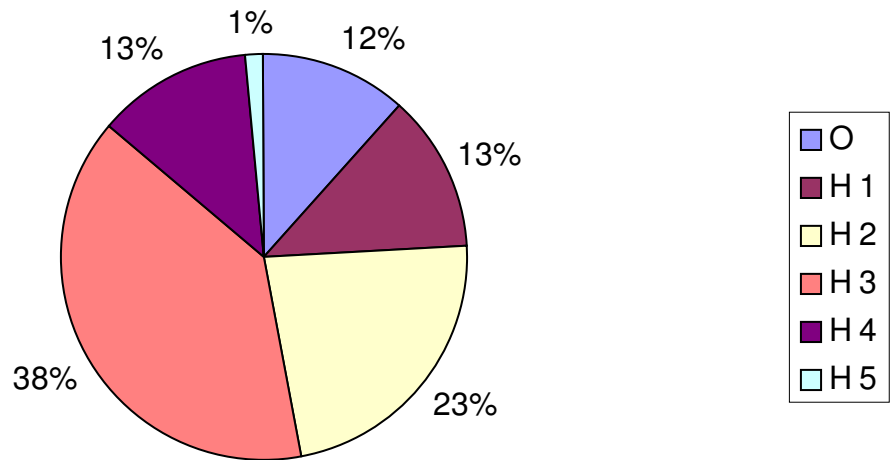

[Bron: eigen verwerking]

Figuur 2.4: Aandeel hotelkamers per klasse in België in 2005

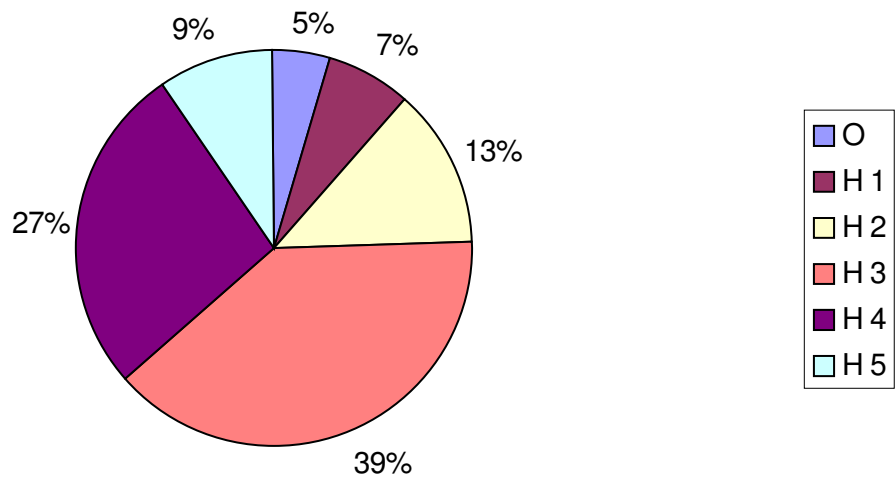

[Bron: eigen verwerking]

Van de 1.799 hotels gevestigd in België zijn er slechts tweeëntwintig vijfsterren hotels, samen goed voor bijna 5.000 kamers (tabel 2.13). Achttien hotels zijn in het Brussels Hoofdstedelijk Gewest gelegen. Hierboven hebben we al aangehaald, dat op deze locaties hoofdzakelijk zakenlui logeren, dus kunnen we concluderen dat de vijfsterren hotels zich vooral richten op het marktsegment van de zakenmens.

In figuur 2.3 zien we dat de vijfsterren hotels slechts één procent vertegenwoordigen van alle hotels gevestigd in België. Het aantal kamers waarover deze hotels beschikken is goed voor 9% van het totaal aantal kamers. De gemiddelde kamer capaciteit bedraagt 221 kamers per hotel (figuur 2.5).

Figuur 2.5: Gemiddelde hotelkamer capaciteit per klasse in België in 2005

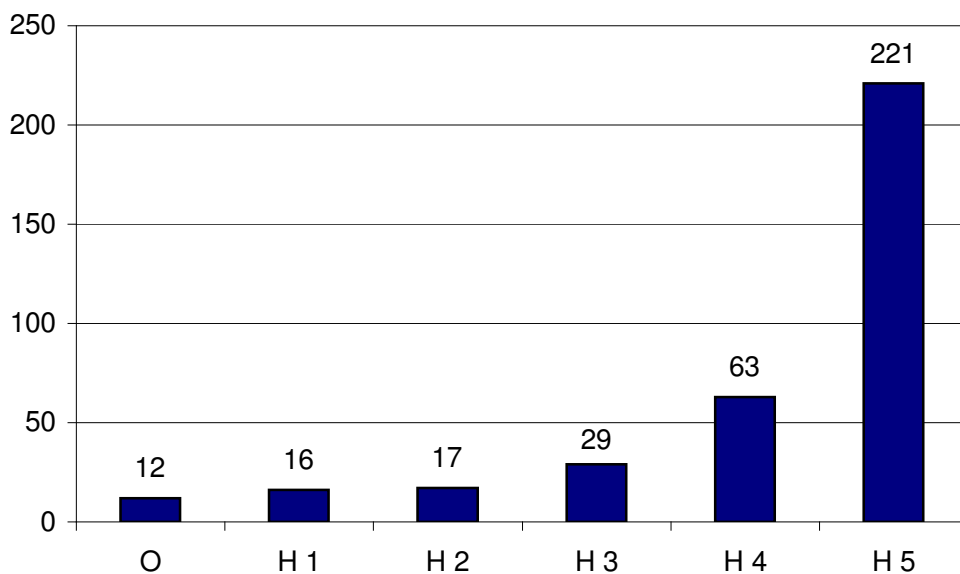

[Bron: eigen verwerking]

Eind 2005 telde België 230 viersterren hotels (tabel 2.12). Deze bezitten samen 14.478 hotelkamers, in relatieve cijfers betekent dit 27% van het totaal aantal kamers (figuur 2.4). Deze hotels zijn vooral gesitueerd in West-Vlaanderen en Brussel met respectievelijk 65 en 40 hotels. De gemiddelde kamer capaciteit van de viersterren hotels in West-

Vlaanderen bedraagt 44 kamers. In Brussel ligt deze beduidend hoger, namelijk een gemiddelde van 125 kamers per viersterren hotel. In heel België is dit een gemiddelde van 63 kamers (figuur 2.5).

In België treffen we voor het merendeel de driesterren hotels aan, namelijk 703 hotels die samen over 20.300 kamers beschikken, wat bijna 40% is van het totaal aantal kamers. In tabel 2.12 zien we dat deze hotels vooral gevestigd zijn in West-Vlaanderen, Luik en Luxemburg. Als we naar de gemiddelde kamer capaciteit kijken, zien we dat Brussel hoog scoort, namelijk 91 kamers per hotel. In West-Vlaanderen zijn dit slechts 25 kamers. De hotels in Luik en Luxemburg tellen gemiddeld 14 kamers.

De tweesterren hotels tellen samen 6.776 kamers. Deze zijn verdeeld over 407 kamers, wat een gemiddelde is van zeventien kamers per hotel (figuur 2.5). 23% van de hotels beschikken over twee sterren, maar deze hotels hebben slechts 13% van het totaal aantal kamers. De 228 (13%) hotels met één ster hebben samen 3.700 kamers. Deze beschikken over dezelfde kamer capaciteit als de tweesterren hotels.

Als laatste zijn er nog de 12% erkende hotels zonder ster. In 2005 vinden we 209 hotels terug zonder ster, samen goed voor 2.505 kamers. De gemiddelde kamer capaciteit bedraagt hier twaalf kamers. Het valt ons op dat Limburg (52 hotels) en West-Vlaanderen (91 hotels) hier heel hoog scoren. Deze hoge score is te verklaren door de opkomst van het plattelandstoerisme die men voornamelijk in deze twee provincies heeft gekend. De hotels die zich op dit soort toerisme richten, beschikken over minder luxe. [HOEVETOERISME, 2006]

Een andere verklaring voor deze grote groep, is dat hotels met minder dan 4 kamers niet verplicht zijn om een vergunning aan te vragen. Indien ze dit vrijwillig doen, kunnen ze enkel in de groep zonder ster worden opgenomen. [TOERISMEVLAANDEREN, 2006]

2.4.2 Per hotelketen

Tabel 2.14: Aantal ketenhotels per gewest / provincie in 2005

PROVINCIE	O	H 1	H 2	H 3	H 4	H 5	Totaal
Brussels							
Hoofdstedelijk Gewest	-	-	5	30	30	18	83
Vlaams Gewest	10	3	15	85	54	3	170
Antwerpen	3	1	1	17	14	1	37
Limburg			1	9	4		14
Oost-Vlaanderen	1		4	9	7		21
Vlaams-Brabant	4	2	4	15	4	2	31
West-Vlaanderen	2		5	35	25		67
Waals Gewest	-	7	15	83	29	1	135
Henegouwen		2		7	3		12
Luik		3	4	27	11		45
Luxemburg			5	28	11		44
Namen		1	3	14	2		20
Waals-Brabant		1	3	7	2	1	14
Totaal	10	10	35	198	113	22	388

[Bron: eigen verwerking]

In 2005 telt België 388 ketenhotels. Dit betekent dat ruim twintig procent, van alle hotels gevestigd in België, aangesloten is bij een hotelketen. In tabel 2.14 vinden we de ketenhotels terug, welke verdeeld zijn per gewest en provincie in functie van de hotelklasse.

Uit tabel 2.12 en 2.14 kunnen we afleiden dat, hoewel West-Vlaanderen over het meest aantal hotels beschikt, de hotels in het Brussels Hoofdstedelijk Gewest vooral tot een keten behoren. Zo zijn maar liefst 83 van de 153 hotels (54%) aangesloten bij een keten. In West-Vlaanderen, waar 568 hotels gelegen zijn, behoren er maar 67 (12%) tot een keten. Opvallend is dat van de 24 hotels gelegen in Waals-Brabant 58% behoort tot een keten, ofwel 14 hotels. Dit is te verklaren doordat veel van deze hotels dicht bij Brussel zijn gevestigd.

Tabel 2.15: Aantal hotels / kamers per klasse i.f.v. hoteltype.

	O	H 1	H 2	H 3	H 4	H 5	Totaal
geïntegreerd							
# hotels	9	9	10	70	46	16	160
# kamers	573	751	888	6.800	6.521	3.842	19.375
vrij							
# hotels	1	1	25	128	67	6	228
# kamers	6	9	529	3.937	3.546	1.021	9.048
onafhankelijke hotels	199	218	372	505	117		1.411
# kamers	1.926	2.940	5.359	9.563	4.411		24.199
Totaal aantal hotels	209	228	407	703	230	22	1.799
Totaal aantal kamers	2.505	3.700	6.776	20.300	14.478	4.863	52.622

[Bron: eigen verwerking]

Uit tabel 2.14 kunnen we afleiden dat alle 22 vijfsterren hotels gevestigd in België tot een keten behoren. Zestien (73%) hiervan behoort tot een geïntegreerde hotelketen, waarvan enkele ook nog zijn aangesloten bij een consortium. De overige zes (27%) behoren enkel tot een vrije hotelketen (tabel 2.15).

Er zijn in België 113 viersterren hotels aangesloten bij een hotelketen. Dit is bijna de helft van alle viersterren hotels. Deze vinden we vooral terug in Brussel en in de provincie West-Vlaanderen. In tabel 2.15 zien we dat er 46 hotels behoren tot een geïntegreerde hotelketen, en 67 hotels aangesloten zijn bij een vrije hotelketen.

Bij de driesterren hotels, behoort 30% tot een keten. Ook deze driesterren hotels vinden we voornamelijk terug in West-Vlaanderen (35) en Brussel (30). Luxemburg en Luik tellen respectievelijk 28 en 27 ketenhotels. Het grootste deel hiervan, namelijk 65%, is aangesloten bij een vrije hotelketen (tabel 2.15).

De hotels met minder dan drie sterren, behoren minder vaak tot een hotelketen. Zo zijn er maar 35 hotels met twee sterren aangesloten bij een keten, wat slechts 9% van het totaal aantal tweesterren hotels is. Deze zijn voornamelijk aangesloten bij een vrije hotelketen. Er zijn tien hotels met één ster en tien hotels zonder ster, lid van een hotelketen. Deze zijn voornamelijk aangesloten bij een geïntegreerde hotelketen, namelijk Accor.

In figuur 2.6 zien we dat 75% van het totaal aantal kamers van de geïntegreerde ketenhotels in handen is van zes hotelketens. Accor is de belangrijkste speler en beschikt over 33% van de kamers. InterContinental neemt 16% voor zijn rekening gevolgd door de Hilton group met 9%. NH Hotel en Starwood hebben elk zes procent van de kamers. Als laatste vinden we Carlson terug, deze hebben vijf procent van het kameraanbod.

Uit figuur 2.7 blijkt dat vijf ketens 72% van het kameraanbod van de vrije hotelketens voor hun rekening nemen. De belangrijkste, met elk 21%, zijn Logis de Belgique en Best Western. Deze hebben 1.830 kamers ter beschikking. Op de derde plaats vinden we de Nederlandse keten Golden Tulip terug. De Franse vrije hotelketen Atel heeft 11% van het aantal kamers en vinden we zo terug op de vierde plaats. Als laatste is er dan nog de keten World Hotels met zes procent van het kameraanbod van de vrije hotelketens.

Figuur 2.6: Kameraandeel geïntegreerde hotelketen in België in 2005

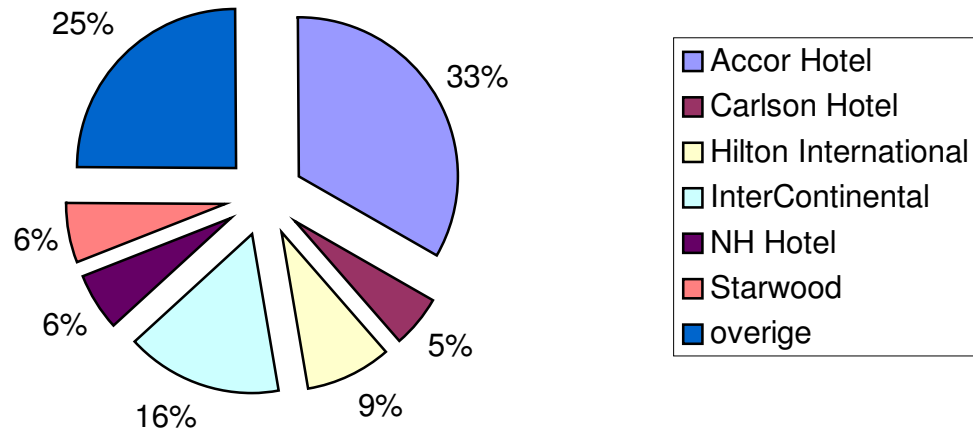

[Bron: eigen verwerking]

Figuur 2.7: Kameraandeel vrije hotelketen in België in 2005

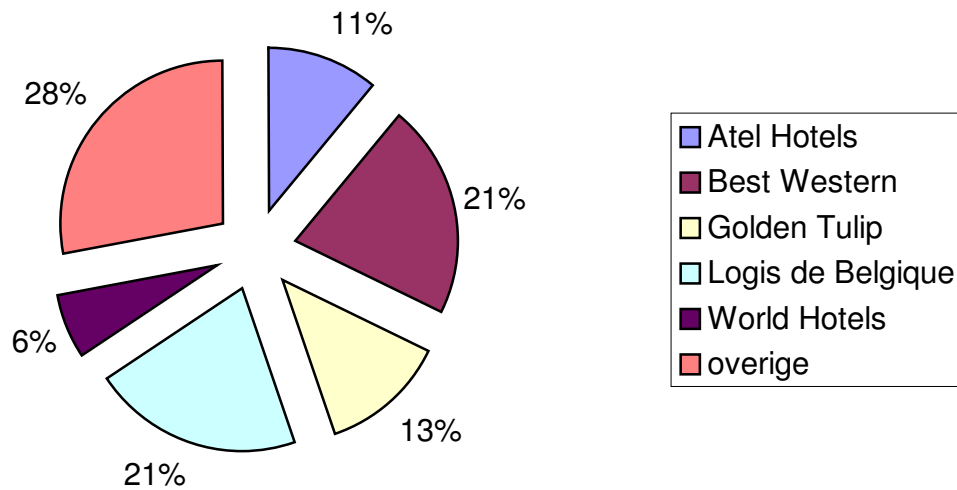

[Bron: eigen verwerking]

Tabel 2.16: Belangrijkste hotelketens in België in 2005

Hotel keten	O	H1	H2	H3	H4	H5	Totaal
1 Logis de Belgique (BE)			19	80	13		112
2 Accor hotels (FR)	6	6	8	27	8	2	57
3 Best Western (USA)			1	19	19		39
4 InterContinental (GB)				10	8	1	19
5 Atel hotels (FR)			4	9	4		17
6 Belfort hotels (BE)	1			3	5		9
Louvre Hotels (FR)	1	1	1	5		1	9
NH hotel (ES)				4	5		9
7 Golden Tulip (NL)				4	4		8
Hilton International (GB)					6	2	8
Relais du Silence (FR)				4	4		8
Totaal	8	7	33	165	76	6	295

[Bron: eigen verwerking]

Tabel 2.17: Belangrijkste hotelmerken in België in 2005

Hotelmerk	Hotelketen	O	H 1	H 2	H 3	H 4	H 5	Totaal
1	Logis de Belgique (BE)			19	80	13		112
2	Best Western (USA)			1	19	19		39
3	Ibis (FR)			8	12			20
4	Atel Hotels (BE)			4	9	4		17
5	Novotel (FR)				12			12
6	Holiday Inn (GB)				5	5		10
7	Belfort Hotels (BE)	1			3	5		9
	Forumule 1 (FR)	6	3					9
	NH Hotel (ES)				4	5		9
8	Campanile (FR)	1		1	5		1	8
	Mercure (FR)				3	4	1	8
Totaal		8	4	33	155	59	2	261

[Bron: eigen verwerking]

In tabel 2.16 zijn de elf hotelketens gerangschikt, die over het meest aantal hotels bezitten in België. In tabel 2.17 vinden we de belangrijkste hotelmerken terug. Hieronder gaan we belangrijkste hotelketens in België kort bespreken.

a) Logis de Belgique

Logis de France is uitgegroeid tot Logis Europe en is in 2005 in vier landen actief. Naast Frankrijk, hebben ze ook vestigingen in België, G.H. Luxemburg en Italië. Logis de Belgique is de belangrijkste hotelketen en het belangrijkste hotelmerk binnen België. Het is een vrije hotelketen waar voornamelijk kleine, familiale hotels zijn bij aangesloten. Dit leiden we ook af uit tabel 2.16. Het zijn voornamelijk de driesterren hotels die hierbij zijn aangesloten, hiermee richten ze zich op de middenklasse. De aangesloten hotels moeten over een bepaalde kwaliteit beschikken, wat de reden is waarom er geen hotels met één of geen ster tot deze keten behoren. Hiernaast heeft Logis Europe zijn eigen classificatie systeem ontwikkeld, gaande van één schoorsteen tot drie schoorstenen.

Het valt ons ook op dat de keten hoofdzakelijk hotels heeft in Wallonië, meer specifiek in Luik en Luxemburg. Aan de Kust hebben ze ook verschillende hotels. In de rest van Vlaanderen vinden we gemiddeld twee hotels per provincie terug.

b) Accor Hotels

Accor Hotels bezit in België 57 hotels, welke verdeeld zijn over verschillende hotelcategorieën. Zoals we in het eerste hoofdstuk reeds hebben besproken, richten de verschillende hotelmerken van Accor zich op een ander marktsegment. Accor heeft vier merken in de top tien van de belangrijkste hotelmerken in België.

Het economy marktsegment wordt door Formule 1 en Etap bediend. Formule 1 staat in tabel 2.17 op de zevende plaats. In België zijn er negen Formule 1 hotels gevestigd, drie

hiervan beschikken over één ster, en de overige zes hebben geen ster. De drie Etap hotels in België beschikken alledrie over één ster.

Ibis richt zich samen met Novotel op de middenklasse. De hotels van het merk Ibis beschikken in België over twee of drie sterren. Met zijn twintig hotels is Ibis het belangrijkste merk van Accor in België. Het behaalt een derde positie, na de merken Logis de Belgique en Best Western (tabel 2.17). De twaalf Novotels beschikken in België over drie sterren. Novotel staat in tabel 2.17 op de vijfde plaats gerangschikt. Het is hiermee het tweede belangrijkste merk van Accor in België.

Het hogere marktsegment, eerste klas hotels, wordt bediend door Mercure. Dit merk staat op een gedeelde achtste plaats en beschikt over acht hotels. Deze zijn verdeeld over de drie- en viersterren hotels. In Brussel heeft het Mercure Royal Crown hotel zelfs vijf sterren.

Het laatste merk van Accor dat we terugvinden in België is Sofitel. Dit merk richt zich op het luxesegment. In België vinden we vijf hotels onder het merk Sofitel terug. Vier hiervan beschikken over vier sterren, en één over vijf sterren.

In 2004 heeft Accor in België een omzet van 122 miljoen euro behaald, maar toch konden ze geen winst realiseren. Ze sloten het jaar af met een verlies van 172 miljoen euro. [TRENDSTOP, 2006]

c) Best Western

Best Western beschikt in België over 39 hotels, en staat hiermee op de derde plaats gerangschikt (tabel 2.16). Wereldwijd is Best Western het merk met het meest aantal hotels, maar in België moeten ze hun eerste plaats afstaan aan Logis de Belgique, en belanden ze zo op de tweede plaats (tabel 2.17). Alle aangesloten hotels vallen onder

dezelfde merknaam, waardoor ze hoger gerangschikt staan dan Accor, die zijn hotels heeft verdeeld over verschillende merken.

Best Western is net zoals Logis de Belgique een vrije hotelketen. Wereldwijd richt Best Western zich voornamelijk op de middenklas hotels. De hotels die in België hierbij zijn aangesloten, beschikken vooral over 3 of 4 sterren. Hiermee richten ze zich op de midden- en eerste klasse.

d) InterContinental Hotels Group

De wereldleider InterContinental staat in België op de vierde plaats gerangschikt. Ze beschikken over 19 hotels, verdeeld over verschillende merken. Holiday Inn is hun belangrijkste merk in België en staat op de vijfde plaats met tien hotels. Deze zijn gelijk verdeeld tussen drie- en viersterren hotels, en hiermee richt het zich op het eerste klas marktsegment.

Express by Holiday Inn richt zich op het middenklas segment. We vinden vier hotels terug die elk over drie sterren beschikken. Het derde hotelmerk van InterContinental dat we in België terugvinden is Crowne Plaza. Dit merk richt zich op het luxesegment. In België zijn het vooral viersterren hotels. Hiermee zijn ze een directe concurrent van Sofitel.

e) Atel Hotels

Op de vijfde plaats, met zeventien hotels, vinden we de Franse vrije hotelketen Atel Hotels terug. Negen van de bij hun aangesloten hotels beschikken over drie sterren. De andere acht zijn gelijk verdeeld over de twee- en viersterren hotels.

f) Belfort Hotels

Op de zesde plaats vinden we de Belgische vrije hotelketen Belfort Hotels terug. De keten bestaat uit een groep kleine hotels met een historisch karakter die door de eigenaars zelf worden gerund. In totaal zijn er negen hotels aangesloten bij deze vrije hotelketen. We vinden al deze hotels terug in de stad Brugge.

Met uitzondering van één hotel, beschikken al de Belfort hotels over drie of vier sterren. Hiermee richten ze zich zowel op de middenklasse als op de eerste klasse.

g) Louvre Hotels

De Franse hotelgroep Louvre Hotels, heeft tien hotels gevestigd in België en staat hiermee op de gedeelde zesde plaats. Hun belangrijkste merk in België is Campanile, wat met 8 hotels op de achtse plaats staat gerangschikt. Hun eerste vestiging dateert van 1985 in Zaventem. Dit hotel bestaat twintig jaar later nog steeds en telt momenteel 59 kamers.

De Campanile hotels behoren voornamelijk tot het segment van de middenklasse hotels. Concorde heeft slechts één vestiging in België, maar dit is wel een vijfsterren hotel, namelijk hotel Montgomery te Brussel. In het boekjaar 2004 heeft Louvre Hotels in België een winst van 316.449 euro behaald. [TRENDSTOP, 2006]

h) NH Hotels

NH Hotels heeft negen vestigingen in België en belandt hiermee op de gedeelde zesde plaats. Al deze hotels behoren tot hetzelfde merk, waardoor we ze ook in tabel 2.17 op de zevende plaats terugvinden. De driesterren hotels richten zich op de middenklasse, terwijl de viersterren hotels eerste klas hotels zijn.

i) Golden Tulip

We vinden de Nederlandse keten op de zevende plaats terug. Ze beschikken over twee merken, namelijk de Golden Tulip Hotels en de Tulip Inns. Dit eerste merk telt zes vestigingen in België. Deze hotels voldoen aan de hoogste internationale normen van comfort en voorzieningen en beschikken voornamelijk over vier sterren. De Tulip Inns bieden comfortabele driesterrenaccommodaties. We vinden in België twee hotels behorende tot dit merk.

Het is een vrije hotelketen, waardoor alle hotels een eigen sfeer hebben. Sommige hotels richten zich op de toeristen, terwijl andere voornamelijk de congresstoeristen aantrekken door over de nodige vergaderfaciliteiten te beschikken.

j) Hilton Corporation

Hilton Corporation vinden we op de zevende plaats terug, met acht hotels in België. Deze zijn verdeeld over drie merken. Het belangrijkste merk is Hilton, dat over vier hotels beschikt. Drie hiervan tellen drie sterren, en één heeft vijf sterren.

Hiernaast vinden we het merk Scandic terug, dat drie hotels telt in België. Deze beschikken elk over vier sterren en bevinden zich dus op het segment van de eerste klasse hotels. Als laatste is er nog het merk Conrad dat één vijfsterren hotel heeft in Brussel en zo het luxesegment voor zijn rekening neemt.

k) Relais du Silence

We vinden de vrije hotelketen Relais du Silence terug op de gedeelde zevende plaats, samen met Golden Tulip en Hilton Corporation. In Europa behoren er 228 hotels tot deze keten, waarvan we er acht terugvinden in België. Twee hiervan zijn gelegen in Vlaanderen, de overige zes vinden we in Wallonië terug.

Het zijn vooral kastelen, landhuizen, molens, enz. die behoren tot deze keten, waardoor ze stuk voor stuk charme en karakter uitstralen. De helft van de hotels beschikt over drie sterren, de andere helft telt er vier. Zo besluiten we dat deze keten zich op de midden- en eerste klas segmenten richt.

Ter vervollediging bespreken we hieronder de overige Belgische hotelketens. Deze beschikken over minder hotels, waardoor ze niet in tabel 2.16 zijn opgenomen.

l) Martin's Hotels

De familie Martin heeft reeds in 1934 het kasteel in Genval opgekocht. Dit is later een productie-eenheid geworden van het drankenmerk Schweppes. Deze drankenproductie is in 1981 verhuisd naar een nieuwe site in Genval, waardoor het kasteel leeg kwam te staan. De familie Martin heeft dan de uitdaging aangegaan om dit kasteel om te bouwen tot een seminarie- en congrescentrum. [MARTIN'S HOTELS, 2006]

In 1985 is het Château du Lac officieel geopend. Toen telde het hotel 38 kamers en vijftien seminarieruimtes. Hiernaast was er een gastronomisch restaurant dat een jaar later twee Michelin-sterren in ontvangst mocht nemen. Dit vijfsterren beschikt in 2005 over 121 kamers en 22 vergaderzalen.

Hiernaast heeft Martin's Hotels in 2005 nog vijf andere hotels, gaande van drie driesterren hotels in Brugge, Genval en Rixensart tot twee viersterren hotels in Leuven en Waterloo.

De locaties van hun hotels is zowel ideaal voor recreatieve toeristen als voor het organiseren van evenementen, congressen, galadiners, enz. Hierdoor richten ze zich op verschillende markten en proberen ze zowel de toerist als de zakengast aan te trekken.

De omzet van deze hotelketen bedroeg bijna 18 miljoen euro in 2004. Toch konden ze hun boekjaar niet met een positief saldo afsluiten. Ze maakte een verlies van 689 duizend euro. [TRENDSTOP, 2006]

m) The Lodge

De vier hotels behorende tot The Lodge bevinden zich in Vlaams-Brabant, Diest en Heverlee en in Limburg, Houthalen en Zolder. In maart 2006 is de opening van hun nieuw hotel verwacht, namelijk Hotel Roosendaelfhof in Geel.

The Lodge bespeelt het middenklas segment, aangezien de vier hotels elk over drie sterren beschikken. Naast de hotels beschikt deze keten ook nog over acht sfeervolle brasseries. Enkele voorbeelden hiervan zijn 'De Groene Hendrickx' in Hasselt en 'De Oude Kantien' te Heverlee.

n) Alfa Hotels

Deze Belgische hotelketen, met hoofdzetel te Antwerpen, werd opgericht in 1973. In 1987 waren er bij deze keten acht hotels aangesloten [P. DE GROOTE, 1987, p. 308]. In 2005 telt Alfa Hotels nog maar vier hotels. In Antwerpen zijn dit het driesterren hotel Alfa Empire en de viersterren hotels Alfa De Keyser en Alfa Theater. Het heeft ook nog een vestiging in Brussel, namelijk Alfa Rijckendael (3 sterren).

In 1987 was deze keten nog de grootste Belgische hotelketen, maar momenteel moeten ze vier andere ketens laten voorgaan.

o) Dema Hotels

De Belgische hotelketen Dema is enkel aanwezig in Antwerpen. Het bezit drie hotels, die elk op een ander marktsegment zijn gericht. Hotel Tourist (2 sterren) ligt in het commercieel centrum en richt zich vooral op de recreatieve toerist. Antwerp Diamond hotel (3 sterren) ligt achter de diamantwijk. Dit hotel beschikt over drie vergaderzalen en richt zich hiermee meer op het zakelijk publiek. Als laatste is er dan nog het hotel Residence (4 sterren) dat in het hartje van Antwerpen terug te vinden is en zich ook vooral op de zakentoeurist richt.

De resultaten van 2004 waren negatief, ze behaalden een verlies van 97.857 euro. [TRENDSTOP, 2006]

2.5 Aankomsten in de hotels volgens reismotief

Tussen 2000 en 2004 zijn het totaal aantal aankomsten in de hotels toegenomen. In 2000 bedroegen deze nog 7.211.626 aankomsten en zijn gestegen tot 7.593.363 aankomsten in 2004. Dit is een stijging van 5% over de laatste vijf jaar. [NIS, 2006b, p. 15]

In tabel 2.18 en 2.19 wordt het begrip vakantie gebruikt. Het West-Vlaams Economisch Studiebureau (WES) spreekt enkel van een vakantie als men voor een periode van min. 4 overnachtingen en max. 3 maanden tijdens zijn vrije tijd op reis gaat [P. DE GROOTE, 1999, p. 23]. In dit werk zullen we geen tijdsbepaling gebruiken. Hierdoor zullen de weekends die men tijdens de vrije tijd op reis gaat ook als vakantie worden beschouwd.

Als we nagaan waar het meest aantal aankomsten worden geregistreerd in België, zien we in tabel 2.18 dat het Vlaams Gewest met zijn 3.881.239 aankomsten de koploper is.

Dit is goed voor 51 % van de totale aankomsten. Als we naar het aantal overnachtingen kijken in tabel 2.19, zien we dat er 7.563.753 overnachtingen zijn geweest. Het grootste deel, namelijk 68%, reist naar het Vlaamse Gewest voor vakantiedoeleinden. Deze vakantiegangers vinden we vooral terug in West-Vlaanderen (54%).

De overige 32% komt naar het Vlaams Gewest voor congressen, seminaries, conferenties of andere beroepsdoeleinden. Deze logeren voornamelijk in Antwerpen en Vlaams-Brabant. Voor de provincie Antwerpen is het vooral de stad Antwerpen die de zakenmensen aantrekt. In Vlaams-Brabant is het vooral Zaventem en de gemeenten rondom Brussel waar veel zakenmensen overnachten.

In tabel 2.18 zien we dat het Brussel Hoofdstedelijk Gewest belangrijk is in België op het gebied van de aankomsten. Ze nemen maar liefst 31 % van de totale aankomsten voor hun rekening. Het aantal overnachtingen bedroeg 4.478.093 in 2004 (tabel 2.19). De ene helft hiervan komt naar Brussel voor vakantiedoeleinden en de andere om zaken te doen.

De overige 18% van de mensen gaat naar het Waals Gewest. Zoals we vroeger al hebben aangehaald, zijn het vooral de toeristen die naar Wallonië trekken, namelijk 74%. 129.701 (10%) zakenmensen zijn in 2004 naar het Waals Gewest gegaan om congressen bij te wonen. Deze vinden we voornamelijk terug in de provincie Luik. In 2004 zijn er in het Waals Gewest 201.446 (15%) zakenmensen aangekomen voor andere beroepsdoeleinden. Deze gaan voornamelijk naar Henegouwen (tabel 2.19).

In 2002 overnachten de toeristen het liefst in Brussel (4,6 miljoen), Brugge (1,4 miljoen) en Antwerpen (1,3 miljoen). Op een verrassende vierde plaats staat Lommel genoteerd, met 1.232.707 overnachtingen. Deze zijn gemeten via de logies verstrekkende bedrijven. Het park Vossemeren van CenterParcs dat gelegen is in Lommel heeft ervoor gezorgd dat er hier zoveel overnachtingen zijn geregistreerd. [FET, 2003]

Tabel 2.18: aankomsten in hotels volgens reismotief in 2004

Gewesten	Vakantie	Congres, seminaries, conferenties	Andere beroeps-doeleinden	Doel niet bepaald	Totaal
Brussels					
Hoofdstedelijk Gewest	1.027.331	886.880	445.168	18.191	2.377.570
Vlaams Gewest	2.623.943	515.526	733.408	8.362	3.881.239
Antwerpen	479.157	221.201	187.319	1	887.678
Limburg	147.639	27.576	79.602	0	254.817
Oost-Vlaanderen	268.831	20.340	110.411	11	399.593
Vlaams-Brabant	303.410	165.027	198.547	8.341	675.325
West-Vlaanderen	1.424.906	81.382	157.529	9	1.663.826
Waals Gewest	992.858	129.701	201.446	549	1.334.554
Henegouwen	80.343	10.747	74.276	0	165.366
Luik	365.641	71.418	46.881	0	483.940
Luxemburg	271.107	18.748	22.793	0	312.648
Namen	181.572	6.354	18.953	0	206.879
Waals-Brabant	94.195	32.434	38.543	549	165.721
Totaal	4.644.132	1.542.107	1.380.022	27.102	7.593.363

[Bron: NIS, 2006b, p. 15]

Tabel 2.19: aantal overnachtingen in de hotels volgens reismotief in 2004

Gewesten	Vakantie	Congres, seminaries, conferenties	Andere beroeps-doeleinden	Doel niet bepaald	Totaal
Brussels					
Hoofdstedelijk Gewest	1.871.265	1.688.634	872.407	45.787	4.478.093
Vlaams Gewest	5.135.066	933.082	1.481.537	14.068	7.563.753
Antwerpen	826.371	431.068	367.398	4	1.624.841
Limburg	282.290	52.721	189.161	0	524.172
Oost-Vlaanderen	479.673	41.990	234.096	11	755.550
Vlaams-Brabant	448.828	255.780	350.380	14.034	1.069.022
West-Vlaanderen	2.097.904	151.523	340.502	19	3.589.948
Waals Gewest	1.664.774	253.693	443.719	811	2.362.997
Henegouwen	128.240	22.810	173.302	0	324.352
Luik	620.015	128.549	96.213	0	844.777
Luxemburg	470.851	21.291	45.144	0	547.286
Namen	303.002	11.125	40.306	0	354.433
Waals-Brabant	142.666	59.918	88.754	811	292.149
Totaal	8.671.105	2.875.409	2.797.663	60.666	14.404.843

[Bron: NIS, 2006b, p. 16]

3 Methodologische bespreking van het onderzoek

Om een antwoord te vinden op onze tweede onderzoeksvraag “Wat is het profiel van de Limburgse zakengast”, hebben we een enquête opgesteld. In dit hoofdstuk bespreken we de methodologie van het onderzoek, terwijl we in hoofdstuk 4 de resultaten analyseren.

3.1 Conceptueel model

3.1.1 Omschrijving van de onderzoekseenheden

Onze onderzoekseenheden zijn personen tewerkgesteld in een bedrijf gevestigd in Limburg, die minstens één maal per jaar voor professionele doeleinden op hotel gaan in binnen- of buitenland. Hierna zullen we hun zakenmensen, zakenlui, zakentoeerist of zakengast noemen.

3.1.2 Omschrijving van de variabelen

In dit onderzoek trachten we een profiel op te stellen van de hotelkeuze van de Limburgse zakengast. Om dit te bekomen, gaan we volgende variabelen onderzoeken:

- *Reserveringsgedrag*: de manier waarop een zakengast zijn hotelkamer reserveert.
- *Mate waarin een zakengast loyaal is aan een hotel*: de mate waarin een zakengast terugkeert naar éénzelfde hotel of hotelketen.
- *Mate waarin de zakengast belang hecht aan het soort hotel*: de mate waarin de zakengast het soort hotel waarin hij logeert belangrijk vindt. (Ketenhotel versus onafhankelijk hotel).

- *Mate waarin de zakengast gebruik maakt van de hotelfaciliteiten:* de mate waarin de zakengast gebruik maakt van de hotelfaciliteiten.
- *Bedrijfsomvang:* het aantal personen die tewerkgesteld zijn binnen de organisatie waar de zakengast werkt.
- *Prijs van de hotelkamer:* de prijs die men bereidt is te betalen voor een hotelkamer per nacht, inclusief ontbijt.
- *Hotelcategorie:* het aantal sterren een hotel heeft volgens de Benelux hotelclassificatie.
- *Frequentie waarop de zakengast op hotel gaat:* het aantal keer een zakengast op hotel gaat voor professionele doeleinde.
- *Functie van de zakengast:* de bruto maandwedge van de zakengast.
- *Betalingswijze:* de manier waarop de zakengast zijn hotelkamer betaalt.
- *Keuze van het hotel:* wat is het belangrijkste aspect voor de zakengast bij de keuze van het hotel.
- *Locatie:* stad, land, werelddeel waar de zakengast overnacht.

3.2 Onderzoeksonderwerp

3.2.1 Operationalisering van de variabele

VARIABLEN	DIMENSIES	Vragen	REGISTRATIE-INSTRUCTIES	NR. VRAAG
Reserveringsgedrag = de methode waarop een zakengast zijn hotelkamer reserveert.	Prijs	Indien u korting kan bekomen door vroegtijdig te boeken, gaat u dit dan ook doen?	Ja Indien mogelijk Neen	13
	Tijdstip	Wanneer boekt u uw hotelkamer?	< 1 week op voorhand 1 - 2 weken op voorhand 2 - 4 weken op voorhand > 1 maand op voorhand	10
		Waarom boekt u op dat tijdstip?	<i>Aantal mogelijkheden:</i> Korting Om plaats te hebben (zekerheid) Zodra je weet dat je op hotel moet Andere	11
	Manier waarop	Hoe reserveert u uw hotelkamer?	<i>Aantal mogelijkheden:</i> Internet Telefonisch fax Reisbureau Ik reserveer niet op voorhand Andere	3
		Wie reserveert uw hotelkamer?	<i>Aantal mogelijkheden:</i> Ikzelf Secretaresse Administratieve dienst Andere	4

	Wie bestlist naar welk hotel u gaat?	Ikzelf Secretaresse Administratieve dienst Andere	5
--	--------------------------------------	--	---

VARIABLEN	DIMENSIES	VRAGEN	REGISTRATIE-INSTRUCTIES	NR. VRAAG
Mate waarin een zakengast loyaal is aan een hotel. = de mate waarin een zakengast terugkeert naar éézelfde hotel of hotelketen.	Hotel	Indien u tevreden was van het hotel bij een vorig bezoek, kiest u dan opnieuw voor dit hotel?	Ja Neen, waarom niet?	32
		Probeert u graag verschillende hotels uit?	Ja Neen	9
	Hotelketen	Heeft het bedrijf waar u werkt prijsafspraken met een bepaalde hotelketen?	Ja Neen	14
		Zo ja, met welke keten heeft u afspraken?	Lijst van ketens (meerdere antwoorden mogelijk)	15
		Heeft u een getrouwheidskaart bij een hotelketen?	Ja, bij één keten Ja, bij meerdere ketens Neen	12

VARIABLEN	DIMENSIES	VRAGEN	REGISTRATIE-INSTRUCTIES	NR. VRAAG
Mate waarin de zakengast belang hecht aan het soort hotel.	Soort	In welk soort hotel logeert u het vaakst?	Lijst hotelketens	16
		In welk soort hotel logeert u het liefst?	Lijst hotelketens	17
= de mate waarin de zakengast het soort hotel waarin hij logeert belangrijk vindt. (ketenhotel vs onafhankelijk hotel)	Naambekendheid	In een geïntegreerde hotelketen wordt in elk hotel dezelfde standaard geleverd. Vindt u het belangrijk dat u overal hetzelfde krijgt?	Ja Nee	25
		Vindt u het belangrijk dat uw hotel behoort tot een keten?	<i>7 punten schaal:</i> helemaal niet helemaal wel	24a
		Verwacht u dat de kwaliteit van uw verblijf beter is in een ketenhotel dan in een onafhankelijk hotel?	Ja Nee	26
Prijs		Vindt u het belangrijk dat uw hotel een gekende naam heeft?	<i>7 punten schaal:</i> helemaal niet helemaal wel	24b
		Verwacht u dat de prijs ... ligt in een ketenhotel dan in een onafhankelijk hotel?	Lager Gelijk Hoger	18
		Bent u bereid om meer te betalen om te logeren in een ketenhotel dan in een onafhankelijk hotel?	Ja Nee	27

VARIABLEN	DIMENSIES	VRAGEN	REGISTRATIE-INSTRUCTIES	NR. VRAAG
Mate waarin de zakengast gebruik maakt van de hotelfaciliteiten = de mate waarin de zakengast gebruik maakt van de hotelfaciliteiten	Kamer	Vindt u het belangrijk dat er een minibar aanwezig is op de hotelkamer?	7 punten schaal: helemaal niet belangrijk heel belangrijk	22a
		Vindt u het belangrijk dat er badproducten aanwezig zijn in de badkamer?	7 punten schaal: helemaal niet belangrijk heel belangrijk	22b
		Vindt u het belangrijk dat er koffie en thee faciliteiten op de hotelkamer aanwezig zijn?	7 punten schaal: helemaal niet belangrijk heel belangrijk	22c
		Vindt u het belangrijk dat er de mogelijkheid is tot roomservice?	7 punten schaal: helemaal niet belangrijk heel belangrijk	22d
		Vindt u het belangrijk dat er aansluiting op internet aanwezig is op de hotelkamer?	7 punten schaal: helemaal niet belangrijk heel belangrijk	22e
	Bar / Restaurant	Bent u bereid een toeslag te betalen voor een aansluiting op internet op uw kamer?	Ja Neen	21
		Vindt u het belangrijk dat er in het hotel de mogelijkheid is om te lunchen?	7 punten schaal: helemaal niet belangrijk heel belangrijk	23a
		Vindt u het belangrijk dat er in het hotel de mogelijkheid is om te dineren?	7 punten schaal: helemaal niet belangrijk heel belangrijk	23b

	Vindt u het belangrijk dat er in het hotel een bar aanwezig is?	7 punten schaal: helemaal niet belangrijk heel belangrijk	23c
Seminarieruimte	Vindt u het belangrijk dat er in het hotel een seminarieruimte aanwezig is?	7 punten schaal: helemaal niet belangrijk heel belangrijk	23d
	Maakt u gebruik van deze seminarieruimte?	Nooit – soms – dikwijls – meestal - altijd	20
Ontspanningsfaciliteit en	Vindt u het belangrijk dat er een zwembad aanwezig is in het hotel?	7 punten schaal: helemaal niet belangrijk heel belangrijk	23e
	Vindt u het belangrijk dat er een fitnessruimte aanwezig is in het hotel?	7 punten schaal: helemaal niet belangrijk heel belangrijk	23f
	Vindt u het belangrijk dat er een sauna aanwezig is in het hotel?	7 punten schaal: helemaal niet belangrijk heel belangrijk	23g
Parking	Vindt u het belangrijk dat er een parking aanwezig is in het hotel?	7 punten schaal: helemaal niet belangrijk heel belangrijk	23h

VARIABLEN	DIMENSIES	VRAGEN	REGISTRATIE-INSTRUCTIES	NR. VRAAG
Bedrijfsgrootte = het aantal personen die tewerkgesteld zijn binnen de organisatie waar de zakengast werkt.	Grootte	Hoeveel werknemers telt het bedrijf waar u tewerk gesteld bent?	Open vraag	2
Prijs van de hotelkamer = de prijs die men bereidt is te betalen voor een hotelkamer per nacht, inclusief ontbijt.	Prijs	Wat is het budget dat u mag spenderen per nacht aan een hotelkamer inclusief ontbijt?	5 <i>antwoordmogelijkheden:</i> < 75 euro 75 – 125 euro 125 – 175 euro 175 - 225 euro > 225 euro	28
Hotelcategorie = het aantal sterren een hotel heeft volgens de Benelux hotelclassificatie	Categorie	Over hoeveel sterren beschikt het hotel indien u er 1 nacht verblijft?	5 <i>antwoordmogelijkheden:</i> H 1 H 2 H 3 H 4 H 5	5

hotelclassificatie		Over hoeveel sterren beschikt het hotel indien u er meerdere nachten verblijft?	5 antwoordmogelijkheden: H 1 H 2 H 3 H 4 H 5	6
Frequentie waarop de zakengast op hotel gaat = het aantal keer een zakengast op hotel gaat voor professionele doeleinde.	Frequentie	Hoe vaak gaat u op hotel?	5 antwoordmogelijkheden: nooit 1 keer per week 1 keer per maand 1 keer per 6 maanden 1 keer per jaar	1

VARIABLEN	DIMENSIES	VRAGEN	REGISTRATIE-INSTRUCTIES	NR. VRAAG
Functie van de zakengast = de bruto maandwedge van de zakengast.	Loon	Hoeveel is uw bruto maandwedge?	6 antwoordmogelijkheden: < 2000 euro 2000 – 3000 euro 3000 – 4000 euro 4000 – 5000 euro 5000 – 6000 euro > 6000 euro	31
Betalingswijze = de manier waarop	Betalingswijze	Hoe betaalt u uw hotelkamer?	5 antwoordmogelijkheden: Cash bankcontact	19

de zakengast zijn hotelkamer betaalt.			Kredietkaart Facturatie aan het bedrijf Andere	
Keuze van het hotel = Wat is het belangrijkste aspect voor de zakengast bij de keuze van het hotel	Prioriteit	Wat is het belangrijkste aspect bij de keuze van het hotel?	6 <i>antwoordmogelijkheden</i> : locatie Prijs Faciliteiten van het hotel Hotelketen Het seminarie gaat door in dit hotel Andere	8
Locatie = de locatie waar de zakengast overnacht	Stad	Hoe vaak logeert u in Antwerpen?	6 antwoordmogelijkheden: nooit – wekelijks	29a
		Hoe vaak logeert u in Brussel?	6 antwoordmogelijkheden: nooit – wekelijks	29b
		Hoe vaak logeert u in Brugge?	6 antwoordmogelijkheden: nooit – wekelijks	29c
		Hoe vaak logeert u in Gent?	6 antwoordmogelijkheden: nooit – wekelijks	29d
		Hoe vaak logeert u in Hasselt?	6 antwoordmogelijkheden: nooit – wekelijks	29e
		Hoe vaak logeert u in Leuven?	6 antwoordmogelijkheden: nooit – wekelijks	29f
		Hoe vaak logeert u in andere steden in België?	6 antwoordmogelijkheden: nooit – wekelijks	29g
	Land	Hoe vaak logeert u in Duitsland?	6 antwoordmogelijkheden: nooit – wekelijks	30d
		Hoe vaak logeert u in Frankrijk?	6 antwoordmogelijkheden: nooit – wekelijks	30e

		nooit – wekelijks	
	Hoe vaak logeert u in Groot-Brittannië?	6 antwoordmogelijkheden: nooit – wekelijks	30f
	Hoe vaak logeert u in Luxemburg?	6 antwoordmogelijkheden: nooit – wekelijks	30g
	Hoe vaak logeert u in Nederland?	6 antwoordmogelijkheden: nooit – wekelijks	30h
	Hoe vaak logeert u in Spanje?	6 antwoordmogelijkheden: nooit – wekelijks	30j
Werelddeel	Hoe vaak logeert u in Afrika?	6 antwoordmogelijkheden: nooit – wekelijks	30a
	Hoe vaak logeert u in Amerika?	6 antwoordmogelijkheden: nooit – wekelijks	30b
	Hoe vaak logeert u in Azië?	6 antwoordmogelijkheden: nooit – wekelijks	30c
	Hoe vaak logeert u in Oceanië?	6 antwoordmogelijkheden: nooit – wekelijks	30i

3.2.2 Verantwoording van de opbouw van de vragenlijst

We hebben bij de opbouw van deze enquête (bijlage 5) voornamelijk met gesloten vragen gewerkt. Enkel de tweede vraag, naar de bedrijfsgrootte, is een open vraag, aangezien we hier achteraf nog makkelijk scores aan konden toekennen.

Het werken met gesloten vragen vinden we nauwkeuriger en is makkelijker voor de onderzoekseenheden om in te vullen. Binnen de gesloten vragen, vinden we een opsplitsing van vier categorieën van vragen. De eerste categorie is die van de impliciete vragen. De ja – neen vragen die wij hebben gebruikt in de enquête vallen hieronder.

De tweede categorie zijn de alternatieve vragen. De meerkeuzevragen vinden we terug in deze categorie. De vragen 16 en 17 zijn hier een goed voorbeeld van. Bij deze vragen mogen de onderzoekseenheden slechts één antwoord aanduiden. De vraag naar het bruto maandwedge is ook een meerkeuzevraag. Aangezien sommige onderzoekseenheden dit als een gevoelig onderwerp zien, hebben we nogmaals benadrukt dat de enquête volledig anoniem is. Toch zien we dat 24 mensen (12%) deze vraag niet hebben ingevuld.

We hebben ook vragen gesteld die vallen in de niet-alternatieve categorie. Het is vraag 11 en 15 die hier gebruik van maken. De onderzoekseenheden mogen bij deze vragen meerdere antwoorden aanduiden.

De laatste categorie is die van de rangschikkingsvragen. Het zijn de zelfbeoordelingsvragen die hier een subcategorie in vormen die wij hebben gebruikt. Dit soort vragen hebben we het meest gebruikt in onze enquête. We hebben meestal gebruik gemaakt van een vijf- of zevenpuntschaal. Aangezien het oneven antwoordmogelijkheden zijn, gaan sommige de middelste mogelijkheid aanduiden omdat ze dit zien als 'geen mening'. Het is ons wel opgevallen dat hier niet zoveel gebruik van is gemaakt.

Daar onze enquête gericht was op de Limburgse zakenlui, hebben we onze vragen in de u-vorm gesteld. In de begeleidende mail (bijlage 6) die we hebben verstuurd naar de zakenmensen, hebben we extra informatie verschaft omtrent het doel van de enquête.

We kozen voor het lettertype Verdana, aangezien dit het beste lettertype is voor op internet te plaatsen. Hierdoor was onze enquête goed leesbaar. We hebben getracht de enquête overzichtelijk te houden, door met een eenvoudige, maar duidelijke lay-out te werken en de vragen in het vet te zetten.

3.3 Steekproefontwerp

3.3.1 Omschrijving van de populatie

De onderzoekseenheden zijn personen die minstens één maal per jaar voor professionele redenen op hotel gaan in binnen- of buitenland. Deze zakenlui moeten door een Limburgs bedrijf tewerk gesteld zijn.

Uit gegevens van het NIS blijkt dat er 1.536.968 zakenreizen door Belgische zakenmensen ondernomen werden in 2004. 67 procent van de zakenreizen duurt één tot drie nachten. De overige 33% (502.625 zakenreizen) zijn reizen van vier of meer nachten. [NIS, 2005, p. 8]

Om de populatiegrootte te kennen, moeten we eerst weten hoeveel Belgische zakenmensen er zijn. We weten dat de Belgische zakenmensen in 2004 1.536.968 zakenreizen hebben gemaakt. Om te weten hoeveel zakenlui er dan in België zijn, moeten we het aantal zakenreizen delen door het aantal keer een Belgische zakenmens gemiddeld op reis gaat. Uit een Nederlands onderzoek van TNS NIPO blijkt dat de Nederlandse zakenmens gemiddeld vijf reizen maakte in 2003. [REISVERZEKER, 2004]

Uit ons onderzoek blijkt dat de zakenreiziger gemiddeld dertien keer per jaar voor het werk naar het buitenland gaat. Deze berekening is terug te vinden in bijlage 7. Bij de berekening van de populatiegrootte nemen we het cijfer van Nederland over, en gaan er vanuit dat de zakenmens gemiddeld vijf keer per jaar op reis gaat. De populatie van Belgische zakenreizigers bedraagt dan 307.394.

Aangezien we ons hebben gericht op de provincie Limburg, moeten we het aantal Limburgse zakenreizigers kennen. Uit gegevens van de GOM-Limburg, blijkt dat in 2002 de omzet gerealiseerd in Limburg 41.604 miljoen euro bedroeg. Dit is 5,5% van het Belgische totaal. Als we naar de exportresultaten kijken, zien we dat Limburg 5,3% van de Belgische export voor zijn rekening neemt [GOM-LIMBURG, 2002]. We besluiten hier dan uit dat 5,5% van de Belgische zakenreizigers gevestigd zijn in Limburg, wat een populatie geeft van 16.907.

Uit de tabel die we in bijlage 8 terugvinden, zien we dat we voor een populatie tussen 10.000 en 100.000 en een foutenmarge van 5%, een steekproefgrootte van 370 moeten behalen.

3.3.2 Keuze van het soort steekproef

Om een gepaste steekproef te kunnen uitvoeren, is het noodzakelijk de verschillende stappen van de beslissingsboom te volgen (zie bijlage 9). Deze stappen zijn hieronder in het kort beschreven.

Eerst en vooral moet de steekproef representatief zijn omdat de resultaten achteraf veralgemeend moeten worden. Hierdoor worden de niet-toevalssteekproeven uitgesloten en hebben we dus te maken met een toevalssteekproef.

De onderzoekseenheden (zakenreizigers) in dit onderzoek wonen verspreid over heel Vlaanderen. Dit impliceert een grote geografische spreiding. Toch kunnen de area-steekproeven en meertrapsareasteekproeven uitgesloten worden, omdat direct contact met de respondent niet vereist is.

De gestratificeerde steekproeven vallen ook weg, want in dit onderzoek ligt de klemtoon vooral op de veralgemening en niet op een vergelijking tussen de subgroepen van de populatie.

Aangezien er geen lijst bestaat van de individuele onderzoekseenheden vallen de enkelvoudige toevalssteekproef en de systematische steekproef weg. Er bestaat wel een lijst van groepen of organisaties van de onderzoekseenheden, waardoor de tweefasensteekproef wordt uitgesloten.

De bevraging van alle zakenreizigers leidt tot een te grote steekproef, waardoor we geen clustersteekproef gaan houden. We gaan in dit werk gebruik maken van een meertrapssteekproef.

3.3.3 Werkwijze steekproefontwerp

Bij de meertrapssteekproef bestaat de eerste stap erin om een aantal clusters te maken. We hebben in ons onderzoek voor drie clusters gekozen, namelijk de kleine ondernemingen die minder dan 50 werknemers tellen, de middelgrote ondernemingen die tussen de 50 en de 250 werknemers tewerk stellen en als laatste, de grote ondernemingen met meer dan 250 werknemers.

Wegens praktische redenen hebben we ons beperkt tot de zakenreizigers van de provincie Limburg. Op de website van de Gewestelijke Ontwikkelingsmaatschappij Limburg (GOM-Limburg) hebben we een database teruggevonden van ongeveer 3.500 bedrijven

gesitueerd in Limburg. Van deze site hebben we een 700-tal e-mail adressen gehaald. Bij het selecteren van deze e-mail adressen, hebben we rekening gehouden met de bedrijfsgrootte. We hebben 100 ondernemingen met meer dan 250 werknemers in Limburg aangesproken. 300 adressen zijn van bedrijven die tussen de 50 en 250 werknemers tewerkstellen. De overige 300 adressen zijn van de kleine organisaties, waar minder dan 50 mensen werken.

Hiernaast hebben twee bedrijven mij toegang gegeven tot hun klantenbestand. Al deze klanten zijn bedrijven, waar mogelijk zakenreizigers werken. Dit was samen nog eens goed voor 700 e-mail adressen. We hebben hier geen zicht op de verdeling ten opzichte van de bedrijfsgrootte. Deze bedrijven wilden liever anoniem blijven. In totaal bekwamen we dus een lijst van 1.400 e-mail adressen.

Om onze enquête te testen, hebben we eerst en vooral een pré onderzoek gehouden. We hebben op 26 februari 2006 naar veertig personen een mail gestuurd met de vraag de enquête in te vullen. Op dit pré onderzoek is zeer weinig respons gekomen. Er hadden toen slecht twee zakenreizigers geantwoord. De reden van de lage respons kan zijn dat deze week krokusvakantie was, waardoor veel mensen op vakantie waren. We hebben de vragen van onze enquête echter nog wel aangepast, om zo een gedetailleerder resultaat te behalen.

Op 5 maart 2006 hebben we dan de mail, met de link naar de enquête, verstuurd naar de 1.400 geselecteerde personen. Een week later hebben we deze personen een herinnering gestuurd, om zo de responsgraad op te krikken.

Op vrijdag 24 maart 2006 hebben we de enquête afgesloten. De onderzoekseenheden hebben dus drie weken tijd gehad om de enquête in te vullen. Wij denken dat dit voldoende is, aangezien er de laatste week bijna geen respons meer was. In totaal hebben er bijna 200 zakenreizigers de enquête ingevuld.

Als we naar de datamatrix kijken in bijlage 10, dan zien we dat de zakengasten bijna alle vragen hebben ingevuld. Diegene die te veel vragen onbeantwoord hebben gelaten, hebben we niet opgenomen in onze datamatrix. De vraag naar hun bruto maandwedge werd niet door iedereen ingevuld, net zoals de vraag naar de bedrijfsgrootte. Toch hebben we deze proefpersonen opgenomen in onze datamatrix, omdat we hun andere gegevens wel konden verwerken.

Om na te gaan met hoeveel zekerheid we conclusies kunnen trekken uit ons onderzoek, hebben we in onderstaande formule de z-waarde berekend. Als we deze waarde opzoeken in de tabel (bijlage 11), dan merken we op dat we een zekerheid van 84% behalen. In deze berekening hebben we een proportionele verdeling van antwoordcategorieën genomen, namelijk een 50%-50%-verdeling, aangezien wij niet over de informatie beschikken die hier duidelijkheid over zou moeten brengen.

$n = \text{steekproefgrootte} = 198$

$p = \text{proportionele verdeling van antwoordcategorie} = 50\%$

$q = \text{proportionele verdeling van antwoordcategorie} = 50\%$

$e = \text{foutenmarge} = 5\%$

$n = p\% \times q\% \times (z/e\%)^2$

$z = 1,41$

We hebben van de 1.400 verstuurd enquêtes er 198 terug gekregen. Dit betekent een non-respons van 85%. In de theorie hebben we vroeger gezien dat bij een survey gericht op bedrijven een responsgraad tussen de 10% en 20% normaal is. [M. SAUNDERS, e.a., 2003, p. 158]

Indien we een representatief resultaat wilden bekomen, moesten we, zoals hierboven al vermeld staat, 370 ingevulde enquêtes terugkrijgen. Met een non-respons van 85%,

betekent dit dat we 2.467 ($370/0,15 = 2.467$) enquêtes zouden moeten versturen om dit te bekomen. Dit was wegens praktische redenen niet haalbaar.

3.4 Betrouwbaarheidstest

We controleren de betrouwbaarheid om te achterhalen of er verschillen in de metingen zitten die te wijten zijn aan toevalsfouten. Om de betrouwbaarheid te controleren, hebben we gekozen voor de split-half methode.

Bij deze methode creëert men twee parallelle metingen door de items voor één variabele in twee groepen te verdelen. Daarbij hebben we erop gelet dat elke groep indicatoren van alle dimensies bevat. We hebben de betrouwbaarheid op volgende variabele getest.

3.4.1 Mate waarin een zakengast trouw is aan een hotel.

We hebben de vier indicatoren verdeeld in 2 sets. Aangezien we slechts vier indicatoren kunnen verdelen, kan het resultaat vertekend zijn.

Dimensies	Indicatoren voor set 1	Indicatoren voor set 2
Hotel	Uitproberen verschillende hotels	Terugkeer naar hetzelfde hotel
Hotelketen	Bezit getrouwheidskaart hotelketen	Prijsafspraken met hotelketen

Hieronder staan zowel de totaalscores als de eindscores van de twee groepen.

totaalscore trouwheid 1

		Frequency	Percent	Valid Percent	Cumulative Percent
Valid	2,00	88	44,4	44,4	44,4
	3,00	58	29,3	29,3	73,7
	4,00	37	18,7	18,7	92,4
	5,00	15	7,6	7,6	100,0
	Total	198	100,0	100,0	

eindscore trouwheid 1

		Frequency	Percent	Valid Percent	Cumulative Percent
Valid	weinig	146	73,7	73,7	73,7
	veel	52	26,3	26,3	100,0
	Total	198	100,0	100,0	

- Score lager dan 3: 73,7%
Score 1: zakengasten die niet trouw zijn aan een hotel
- Score hoger dan 3: 26,3%
Score 2: zakengasten die trouw zijn aan een hotel

totaalscore trouwheid 2

		Frequency	Percent	Valid Percent	Cumulative Percent
Valid	2,00	119	60,1	60,1	60,1
	3,00	79	39,9	39,9	100,0
	Total	198	100,0	100,0	

eindscore trouwheid 2

		Frequency	Percent	Valid Percent	Cumulative Percent
Valid	weinig	119	60,1	60,1	60,1
	veel	79	39,9	39,9	100,0
	Total	198	100,0	100,0	

- Score 2: 60,1%
Score 1: zakengasten die niet trouw zijn aan een hotel
- Score 3: 39,9%
Score 2: zakengasten die trouw zijn aan een hotel

Aangezien we slechts over vier indicatoren beschikken, liggen de resultaten zeer dicht bij elkaar. Bij de tweede groep, zien we dat er slechts twee scores worden behaald. Daarom hebben we de eindscores in twee, in plaats van in drie, groepen verdeeld.

Om te controleren op de aanwezigheid van toevalsfouten, hebben we de correlatie berekend tussen beide groepen. We gaan dus na in welke mate de eindscores op basis van de ene helft van de items overeenstemmen met de eindscores op basis van de andere helft van de items. Onderstaande tabel is het resultaat van onze berekening in SPSS.

Correlations

			eindscore trouwheid 1	eindscore trouwheid 2
Kendall's tau_b	eindscore trouwheid 1	Correlation Coefficient	1,000	,217**
		Sig. (2-tailed)	.	,002
		N	198	198
	eindscore trouwheid 2	Correlation Coefficient	,217**	1,000
		Sig. (2-tailed)	,002	.
		N	198	198

** . Correlation is significant at the 0.01 level (2-tailed).

We halen slechts een score van 0,217 als Kendall-tau. Dit ligt aanzienlijk onder de norm van 0,80. We moeten dus besluiten dat onze operationalisering van deze variabele de split-half test niet heeft doorstaan. Dit kunnen we gedeeltelijk verklaren aan het feit dat onze twee subgroepen niet even groot zijn. We moeten wel besluiten dat deze variabele aan toevalsfouten onderhevig is.

3.4.2 Mate waarin de zakengast belang hecht aan het soort hotel

We hebben hier alle indicatoren in twee groepen verdeeld. Zo bekomen we onderstaande tabel.

Dimensies	Indicatoren voor set 1	Indicatoren voor set 2
Soort	Overall dezelfde standaard geleverd	
Naambekendheid	Belangrijkheid hotel een gekende naam heeft	Verwachting betere kwaliteit in ketenhotel
Prijs	Verschil prijs tussen ketenhotel en onafhankelijk hotel	Belangrijkheid hotel behorende tot keten Bereidheid tot betalen toeslag voor overnachten in ketenhotel

We hebben voor beide groepen de totaalscores berekend. Deze resultaten vindt u hieronder terug.

Betrouwbaarheid totaalscore groep 1

		Frequency	Percent	Valid Percent	Cumulative Percent
Valid	3,00	6	3,0	3,0	3,0
	4,00	32	16,2	16,2	19,2
	5,00	47	23,7	23,7	42,9
	6,00	40	20,2	20,2	63,1
	7,00	24	12,1	12,1	75,3
	8,00	23	11,6	11,6	86,9
	9,00	20	10,1	10,1	97,0
	10,00	5	2,5	2,5	99,5
	11,00	1	,5	,5	100,0
Total		198	100,0	100,0	

Betrouwbaarheid totaalscore groep 2

		Frequency	Percent	Valid Percent	Cumulative Percent
Valid	3,00	4	2,0	2,0	2,0
	4,00	12	6,1	6,1	8,1
	5,00	86	43,4	43,4	51,5
	6,00	33	16,7	16,7	68,2
	7,00	27	13,6	13,6	81,8
	8,00	28	14,1	14,1	96,0
	9,00	5	2,5	2,5	98,5
	10,00	3	1,5	1,5	100,0
	Total	198	100,0	100,0	

We hebben deze totaalscores opgesplitst in drie gelijke subgroepen. Zo bekomen we onderstaande eindscores.

Betrouwbaarheid eindscore 1

		Frequency	Percent	Valid Percent	Cumulative Percent
Valid	weinig	85	42,9	42,9	42,9
	matig	64	32,3	32,3	75,3
	veel	49	24,7	24,7	100,0
	Total	198	100,0	100,0	

- Score lager dan 5: 42,9%
Score 1: zakengasten die weinig belang hechten aan het soort hotel
- Score 6: 32,3%
Score 2: zakengasten die matig belang hechten aan het soort hotel
- Score hoger dan 7: 24,7%
Score 3: zakengasten die veel belang hechten aan het soort hotel

Betrouwbaarheid eindscore 2

		Frequency	Percent	Valid Percent	Cumulative Percent
Valid	weinig	102	51,5	51,5	51,5
	matig	33	16,7	16,7	68,2
	veel	63	31,8	31,8	100,0
	Total	198	100,0	100,0	

- Score lager dan 5: 51,5%
Score 1: zakengasten die weinig belang hechten aan het soort hotel
- Score 6: 16,7%
Score 2: zakengasten die matig belang hechten aan het soort hotel
- Score hoger dan 7: 31,8%
Score 3: zakengasten die veel belang hechten aan het soort hotel

We hebben de eindscores zo ingedeeld, omdat we geen betere mogelijkheid vonden. De eerste subgroep is de grootste, respectievelijk 42,9% en 51,5%. Het is niet mogelijk om deze subgroep kleiner te maken. We hebben dan getracht voor een gelijkens te zorgen tussen de twee groepen.

We hebben de correlatie tussen de twee groepen berekend. In onderstaande tabel vindt u onze berekeningen terug.

Correlations

			essoort1	essoort2
Kendall's tau_b	essoort1	Correlation Coefficient	1,000	,563(**)
		Sig. (2-tailed)	.	,000
		N	198	198
	essoort2	Correlation Coefficient	,563(**)	1,000
		Sig. (2-tailed)	,000	.
		N	198	198

** Correlation is significant at the 0.01 level (2-tailed).

De Kendall-tau bedraagt voor deze variabele 0,563. Dit is net zoals bij de vorige variabele onder de norm van 0,80. We moeten dus ook hier concluderen dat de operationalisering de split-half test niet heeft doorstaan en onze meting dus gevoelig is aan toevalsfouten.

3.4.3 Mate waarin de zakenman gebruik maakt van de hotelfaciliteiten

We hebben hier alle indicatoren in twee groepen verdeeld. Zo bekomen we onderstaande tabel.

Dimensies	Indicatoren voor set 1	Indicatoren voor set 2
Kamer	Aanwezigheid minibar Aanwezigheid koffie en thee faciliteiten	Aanwezigheid badproducten Mogelijkheid tot roomservice
	Aanwezigheid internetaansluiting	Bereidheid tot betalen van toeslag voor internetaansluiting
Bar / restaurant	Mogelijkheid tot lunchen Aanwezigheid bar	Mogelijkheid tot dineren
Ontspanningsfaciliteiten	Aanwezigheid fitnessruimte	Aanwezigheid zwembad Aanwezigheid sauna
Seminarieruimte	Gebruik maken van seminarieruimte	Aanwezigheid seminarieruimte

We hebben voor beide groepen de totaalscores berekend. Deze resultaten vindt u hieronder terug.

Betrouwbaarheid totaalscore groep 1

		Frequency	Percent	Valid Percent	Cumulative Percent
Valid	9,00	1	,5	,5	,5
	11,00	1	,5	,5	1,0
	12,00	4	2,0	2,0	3,0
	13,00	2	1,0	1,0	4,0
	14,00	4	2,0	2,0	6,1
	15,00	4	2,0	2,0	8,1
	16,00	5	2,5	2,5	10,6
	17,00	7	3,5	3,5	14,1
	18,00	5	2,5	2,5	16,7
	19,00	9	4,5	4,5	21,2
	20,00	8	4,0	4,0	25,3
	21,00	6	3,0	3,0	28,3
	22,00	6	3,0	3,0	31,3
	23,00	13	6,6	6,6	37,9
	24,00	15	7,6	7,6	45,5
	25,00	10	5,1	5,1	50,5
	26,00	13	6,6	6,6	57,1
	27,00	9	4,5	4,5	61,6
	28,00	12	6,1	6,1	67,7
	29,00	14	7,1	7,1	74,7
	30,00	8	4,0	4,0	78,8
	31,00	8	4,0	4,0	82,8
	32,00	3	1,5	1,5	84,3
	33,00	6	3,0	3,0	87,4
	34,00	6	3,0	3,0	90,4
	35,00	1	,5	,5	90,9
	36,00	2	1,0	1,0	91,9
	37,00	5	2,5	2,5	94,4
	38,00	3	1,5	1,5	96,0
	39,00	3	1,5	1,5	97,5
	40,00	1	,5	,5	98,0
	41,00	2	1,0	1,0	99,0
	42,00	1	,5	,5	99,5
	43,00	1	,5	,5	100,0
	Total	198	100,0	100,0	

Betrouwbaarheid totaalscore groep 2

		Frequency	Percent	Valid Percent	Cumulative Percent
Valid	10,00	1	,5	,5	,5
	11,00	1	,5	,5	1,0
	12,00	4	2,0	2,0	3,0
	13,00	2	1,0	1,0	4,0
	14,00	4	2,0	2,0	6,1
	15,00	2	1,0	1,0	7,1
	16,00	5	2,5	2,5	9,6
	17,00	4	2,0	2,0	11,6
	18,00	5	2,5	2,5	14,1
	19,00	6	3,0	3,0	17,2
	20,00	10	5,1	5,1	22,2
	21,00	8	4,0	4,0	26,3
	22,00	12	6,1	6,1	32,3
	23,00	17	8,6	8,6	40,9
	24,00	11	5,6	5,6	46,5
	25,00	11	5,6	5,6	52,0
	26,00	9	4,5	4,5	56,6
	27,00	13	6,6	6,6	63,1
	28,00	10	5,1	5,1	68,2
	29,00	6	3,0	3,0	71,2
	30,00	11	5,6	5,6	76,8
	31,00	7	3,5	3,5	80,3
	32,00	7	3,5	3,5	83,8
	33,00	6	3,0	3,0	86,9
	34,00	9	4,5	4,5	91,4
	35,00	6	3,0	3,0	94,4
	36,00	2	1,0	1,0	95,5
	37,00	3	1,5	1,5	97,0
	38,00	2	1,0	1,0	98,0
	39,00	1	,5	,5	98,5
40,00	2	1,0	1,0	99,5	
42,00	1	,5	,5	100,0	
Total		198	100,0	100,0	

Deze totaalscores hebben we in drie gelijke groepen opgedeeld, en zo bekomen we tot onderstaande eindscores.

Betrouwbaarheid eindscore groep 1

		Frequency	Percent	Valid Percent	Cumulative Percent
Valid	weinig	75	37,9	37,9	37,9
	matig	47	23,7	23,7	61,6
	veel	76	38,4	38,4	100,0
	Total	198	100,0	100,0	

- Score lager dan 23: 37,9%
Score 1: zakengasten die weinig gebruik maken van de hotelfaciliteiten
- Score tussen 24 en 27: 23,7%
Score 2: zakengasten die matig gebruik maken van de hotelfaciliteiten
- Score hoger dan 28: 38,4%
Score 3: zakengasten die veel gebruik maken van de hotelfaciliteiten

Betrouwbaarheid eindscore groep 2

		Frequency	Percent	Valid Percent	Cumulative Percent
Valid	weinig	81	40,9	40,9	40,9
	matig	44	22,2	22,2	63,1
	veel	73	36,9	36,9	100,0
	Total	198	100,0	100,0	

- Score lager dan 23: 40,9%
Score 1: zakengasten die weinig gebruik maken van de hotelfaciliteiten
- Score tussen 24 en 27: 22,2%
Score 2: zakengasten die matig gebruik maken van de hotelfaciliteiten
- Score hoger dan 28: 36,9%
Score 3: zakengasten die veel gebruik maken van de hotelfaciliteiten

We hebben voor deze scores gekozen omdat de computer deze aangaf als beste waarde, en omdat we zelf vonden dat deze het meest geschikt zijn. De grootte van de buitenste subgroepen ligt bij deze verdeling het dichtst bij elkaar. De verdeling van de subgroepen is ook gelijkend tussen de eindscore van groep 1 en groep 2.

De berekening van de Kendall-tau vindt u terug in onderstaande tabel.

Correlations

			eshotel1	eshotel2
Kendall's tau_b	eshotel1	Correlation Coefficient	1,000	,572(**)
		Sig. (2-tailed)	.	,000
		N	198	198
	eshotel2	Correlation Coefficient	,572(**)	1,000
		Sig. (2-tailed)	,000	.
		N	198	198

** Correlation is significant at the 0.01 level (2-tailed).

De Kendall-tau bedraagt in ons onderzoek 0,572 wat onder de norm ligt van 0,80. We besluiten dat de operationalisering de split-half test niet heeft doorstaan. De meting is dus te sterk gevoelig aan toevalsfouten.

4 Bespreking van de resultaten

4.1 Reserveringsgedrag

Figuur 4.1: Wie reserveert / beslist het hotel (N = 198)

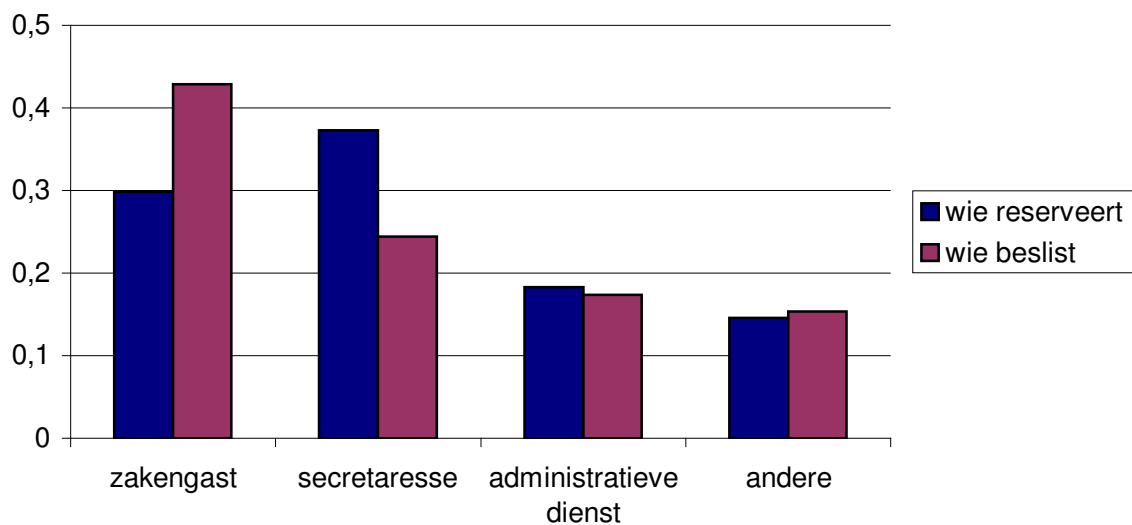

[Bron: eigen verwerking]

Zoals we in figuur 4.1 kunnen afleiden is het voornamelijk de zakengast zelf die beslist in welk hotel hij overnacht, namelijk 43%. In 30% van de gevallen gaat hij ook zelf zijn kamer reserveren. Deze taak wordt echter meestal door de secretaresse overgenomen. Zij gaat ook vaak beslissen in welk hotel haar leidinggevende logeert. Aangezien de secretaresse normaal de eisen kent die de manager stelt aan een hotel, kan ze zelf een hotel uitkiezen, zodat de manager zich kan concentreren op andere, meer belangrijke zaken.

In sommige bedrijven is er een administratieve dienst die instaat voor het boeken van een hotelkamer voor de managers. Ze boeken niet alleen het hotel, maar beslissen

meestal ook waar de werknemers overnachten. Deze dienst neemt achttien procent van de boekingen voor zijn rekening.

Als laatste vinden we nog de categorie 'andere' terug. Hieronder verstaan we voornamelijk de boekingen door een ander bedrijf in uw naam. Zo gebeurt het regelmatig dat een zakenpartner waarmee je hebt afgesproken een kamer reserveert voor u. Dit wordt gedaan omdat de zakenpartner vaak prijsafspraken heeft met een hotel in de buurt. Hierdoor kan je genieten van een voordelige tarief. De beslissing en de reservering liggen dan beide in handen van uw zakenpartner.

Bij congressen die plaatsvinden in een bepaald hotel wordt deze methode van gezamenlijk boeken ook vaak toegepast. Het hotel kent dan een verlaagd tarief toe, waar alle personen aanwezig op het congres gebruik van kunnen maken.

Als we dit opsplitsten per bedrijfsgrootte, zien we dat er weinig verschil is tussen diegene die het hotel reserveert of beslist in een kleine onderneming, en diegene die de beslissing neemt in een grote onderneming (bijlage 12). Het enige verschil dat we kunnen besluiten is dat de manager tewerkgesteld in een kleine onderneming vaker zelf beslist en reserveert dan een manager in een grotere onderneming.

Figuur 4.2: Wijze waarop de hotelkamer wordt gereserveerd (N = 198)

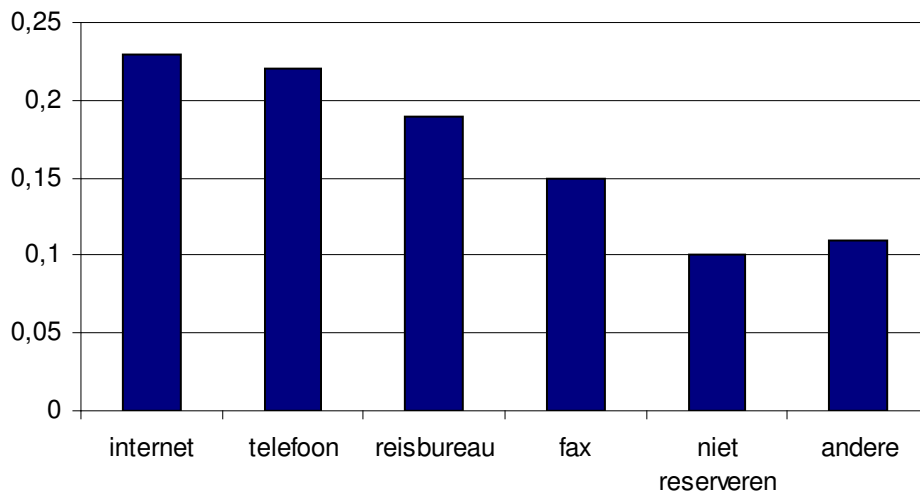

[Bron: eigen verwerking]

Als we nagaan hoe de hotelkamer gereserveerd wordt, dan valt ons op dat het internet (23%) en de telefoon (22%) de meest gebruikte reserveringsmethodes zijn. Het reisbureau wordt ook vaak ingeschakeld om een hotel te reserveren. Het heeft een aandeel van 19% van de boekingen.

De fax, goed voor 15% van de boekingen, wordt ook nog frequent gebruikt voor de reservering van een hotelkamer. Tien procent van de zakengasten heeft geen hotel op voorhand geboekt. We veronderstellen dat de beslissing om te overnachten ook pas op het laatste ogenblik wordt genomen.

Zoals we hierboven reeds hebben besproken, verstaan we onder de categorie 'andere' voornamelijk de boekingen door een zakenpartner. We veronderstellen dat hij dit meestal telefonisch doet, aangezien hij enkel het aantal kamers moet doorgeven.

Figuur 4.3: Aantal weken de hotelkamer op voorhand wordt geboekt (N = 198)

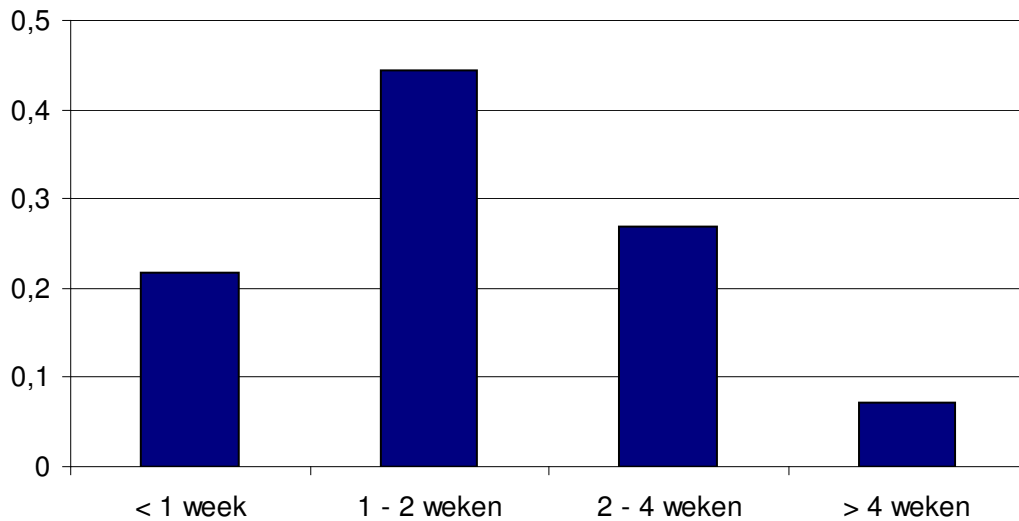

[Bron: eigen verwerking]

Uit figuur 4.3 blijkt dat men voornamelijk (44%) tussen de één en de twee weken op voorhand zijn hotel boekt. Tussen de twee en de vier weken wordt ook nog in 27% van de hotelkamers geboekt. 22% van de boekingen gebeuren minder dan één week op voorhand. De overige 7% van de hotelreserveringen door zakenlui gebeurt meer dan een maand op voorhand.

Als we dit vergelijken met de toeristen zien we een groot verschil. Een groot deel van de zomervakanties wordt reeds in januari of februari geboekt. Dit betekent een boeking van ongeveer vijf maanden op voorhand. Het grote verschil tussen de zakenlui en de toeristen is dat de zakenreizigers pas op het laatste moment weten dat ze op hotel moeten gaan. Dit vinden we in figuur 4.4 terug. 55% zegt dat ze hun hotel vrij laat boeken omdat ze dan pas weten dat ze een afspraak hebben met een zakenpartner.

Figuur 4.4: De reden waarom men op dit bepaald tijdstip boekt (N = 198)

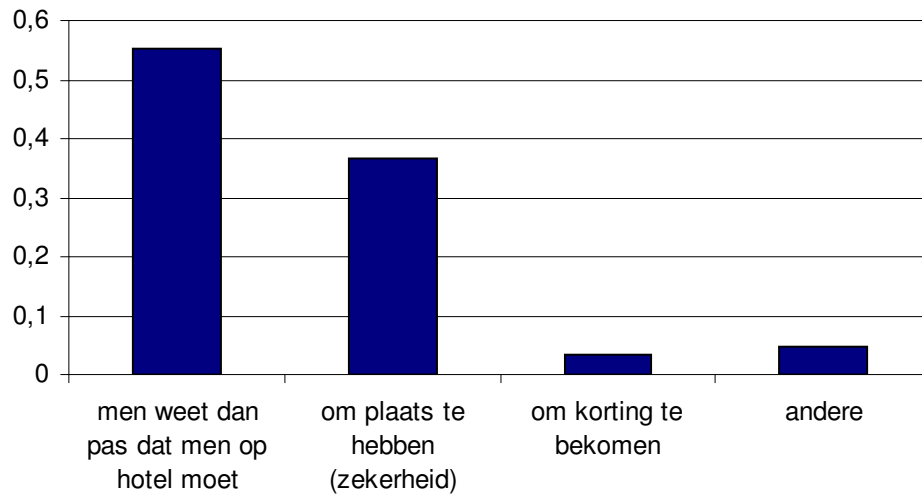

[Bron: eigen verwerking]

In figuur 4.3 is duidelijk geworden wanneer zakengasten hun hotel boeken. Waarom men op dat tijdstip boekt, kunnen we afleiden uit figuur 4.4. De belangrijkste reden is hierboven reeds aangehaald. De tweede belangrijkste reden waarom men op dat tijdstip boekt is om zeker plaats te hebben in het hotel.

Tijdig reserveren om korting te bekomen wordt niet frequent gedaan. Dit is tegen onze verwachting in. We gingen er van uit dat de zakengast tijdig zou boeken om zo korting te bekomen.

Als laatste is er nog 5% die antwoordt dat ze op dat tijdstip boeken om een andere reden.

Figuur 4.5: Korting bekomen door vroegtijdig te boeken (N = 198)

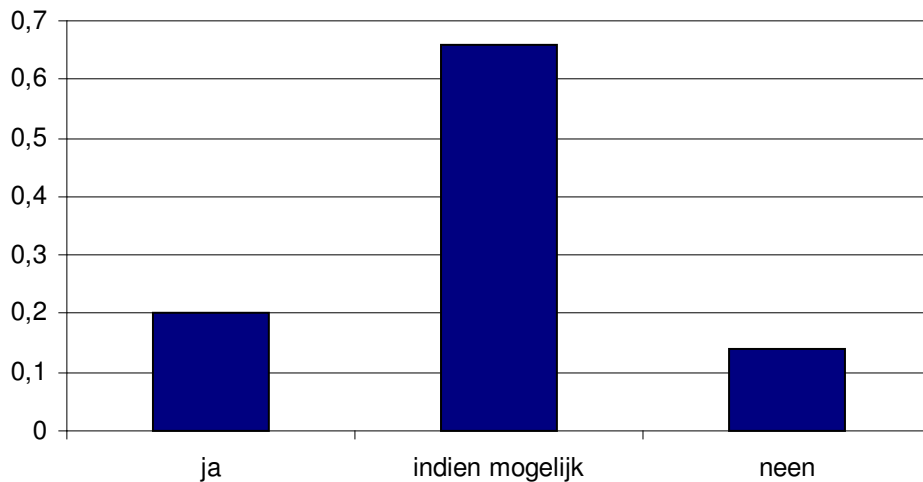

[Bron: eigen verwerking]

Uit figuur 4.5 kunnen we afleiden dat 85% vroegtijdig zijn kamer zal boeken als ze hierdoor een korting kunnen bekomen. Een twintig procent zal altijd vroegtijdig boeken om zeker te zijn van de korting. De overige 65% zal ook willen profiteren van deze promotie, maar beseffen dat dit niet altijd mogelijk is omdat ze meestal pas op het laatste ogenblik weten dat ze een zakenreis moeten ondernemen.

De laatste 15% van de ondervraagde reageert dat ze hun boekingsgedrag niet zullen aanpassen om een korting te bekomen.

4.2 Hotelcategorie

Hier willen we nagaan in welke hotelcategorie een zakenman vooral logeert. We maken hier eerst een opdeling naargelang het aantal nachten men verblijft in het hotel.

Figuur 4.6: Hotelcategorie i.f.v aantal overnachtingen (N = 198)

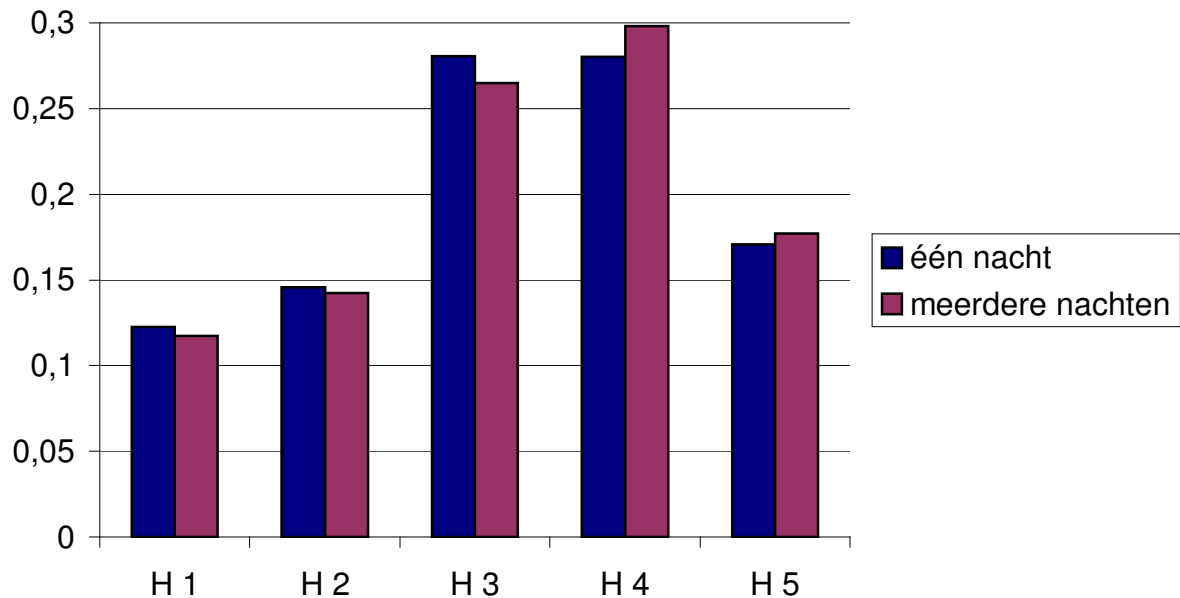

[Bron: eigen verwerking]

We kunnen uit bovenstaande figuur afleiden dat de zakengasten een voorkeur hebben voor de drie- en viersterren hotels. Als men één nacht moet overnachten dan kiezen 28% van de ondervraagden voor een driesterren hotel. Dit is evenveel voor een viersterren hotel bij één overnachting. Ook de vijfsterren hotels doen het goed en nemen 17% voor hun rekening. De tweesterren hotels hebben een aandeel van 14% en als laatste kiest 13% een hotel met slechts één ster.

Als de zakengast meerdere nachten in het hotel verblijft, gaat hij toch voor meer luxe kiezen, waardoor de vier- en vijfsterren hotels aan belang winnen. Deze hotels zien hun aandeel groeien met respectievelijk twee en één procent. De driesterren hotels verliezen twee procent en belanden op 26% van de ondervraagden. De hotels met één of tweesterren verliezen samen slechts 1%.

We gaan nu na of er een verschil is tussen de voorkeur van de hotelcategorie, afhankelijk van de grootte van het bedrijf waar de manager tewerkgesteld is. We gaan dit na voor de

gegevens van meerdere overnachtingen, aangezien de hotelkeuze niet zoveel verschilt tussen één of meerdere nachten.

Figuur 4.7: Hotelcategorie i.f.v. bedrijfsgrootte (N = 172)

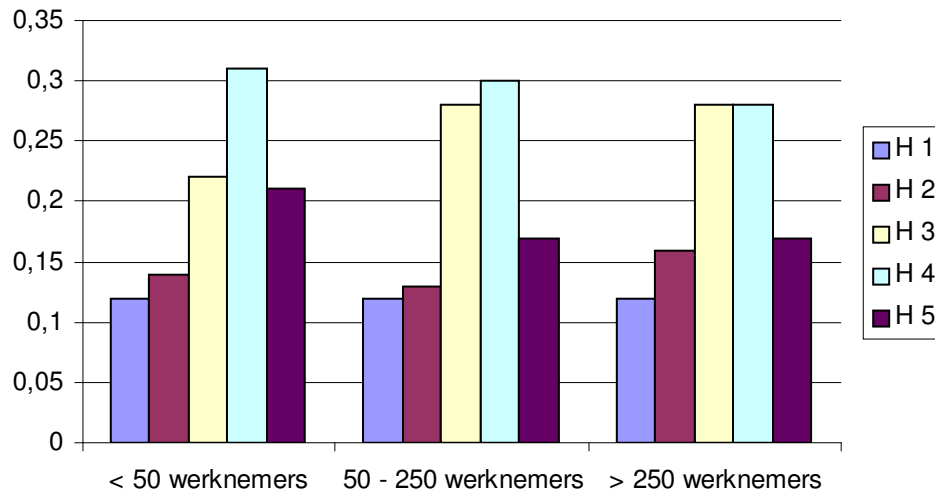

[Bron: eigen verwerking]

Zoals hierboven al aangehaald, zijn het voornamelijk de drie- en viersterrenhotels die gekozen worden door de zakengasten. Deze scores bij elke bedrijfsgrootte het best.

Wat ons opvalt is dat de vijfsterren hotels voornamelijk door de managers van kleine bedrijven worden gekozen. Hier nemen ze 21% van het totaal in, terwijl dit slechts 17% is bij de grotere organisaties. Ook de viersterren hotels zijn belangrijk voor de kleine organisaties.

We kunnen dus concluderen dat er een verschil optreedt naargelang de grootte van het bedrijf, maar dit verschil blijft beperkt. Het belangrijkste punt dat naar voor komt, is dat de managers van de kleinere organisaties hun meer luxe veroorloven en dus meer in vijfsterren hotels logeren.

4.3 Prijs per kamer

Als we het over de kamerprijs hebben, veronderstellen we altijd de prijs per nacht per kamer inclusief ontbijt. In onderstaande figuur is de keuze van de zakenlui weergegeven.

Figuur 4.8: Prijs per kamer inclusief ontbijt (N = 198)

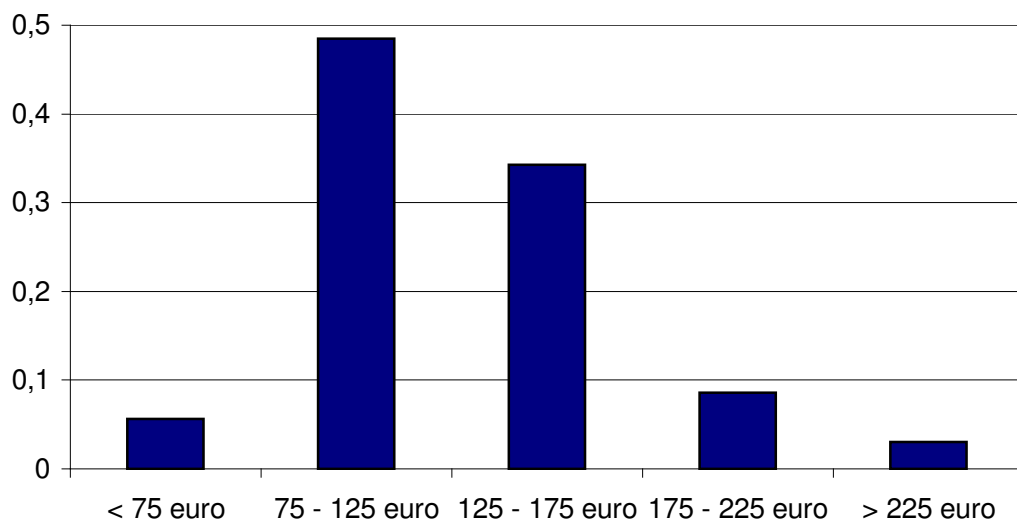

[Bron: eigen verwerking]

Uit deze figuur kunnen we concluderen dat de zakenlui voornamelijk (48%) een kamer kiezen die tussen de 75 en de 125 euro per nacht kost. Ook de kamers tussen de 125 en 175 euro worden vaak genomen. Deze zijn goed voor 34% van het totaal aantal overnachtingen. 9% van de zakenmensen kiest een hotel waar de kamerprijs tussen de 175 en 225 euro bedraagt.

De goedkoopste kamers (< 75 euro) en de duurste kamers (> 225 euro) worden het minst gevraagd door de zakenmensen. Zoals hierboven al duidelijk werd, overnacht men het minst vaak in de een- en tweesterren hotels, dus de vraag naar de goedkope kamers ligt ook hier lager, welke nog 6% bedraagt. Slechts drie procent van de zakenlui logeert in een kamer waarvan de prijs hoger ligt dan 225 euro per nacht.

Hieronder trachten we een link te leggen tussen de functie van de manager en de prijs die ze betalen voor hun hotelkamer. Omdat functies tussen verschillende bedrijven anders kunnen zijn, hebben we besloten om dit te meten aan de hand van hun bruto maandwedge. Deze is ingedeeld van de laagste klasse, werknemers die minder dan 2.000 euro per maand verdienen, tot de belangrijkste functies, die meer dan 6.000 euro bruto per maand verdienen.

Figuur 4.9: Verdeling van de prijs die een zakengast betaalt per loonhoogte (N = 174)

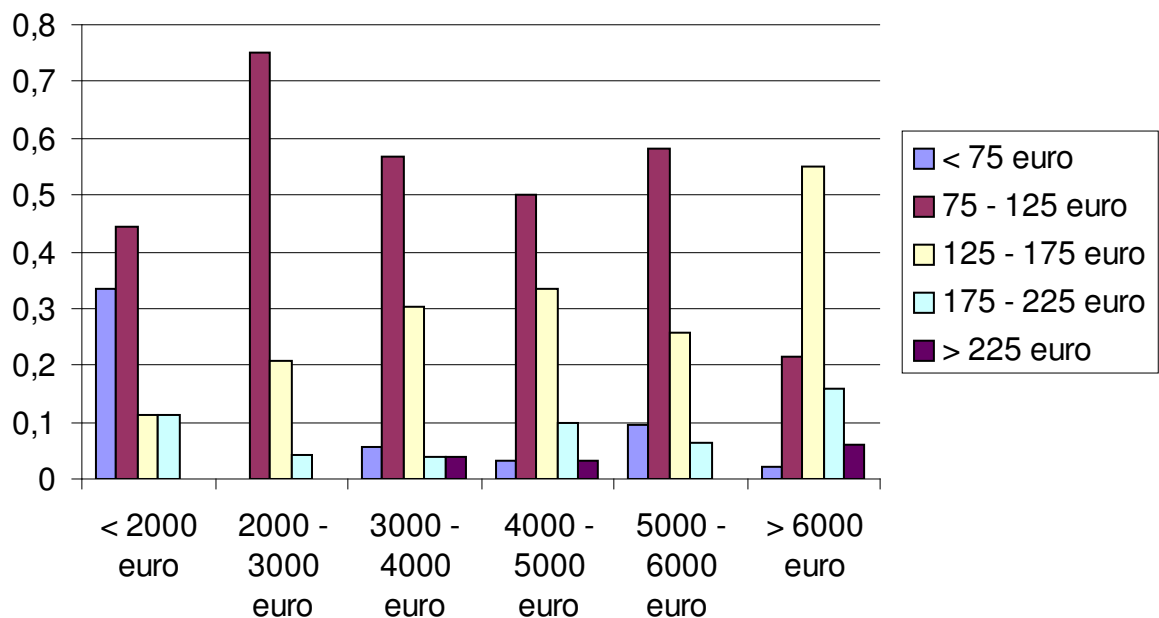

[Bron: eigen verwerking]

Als we kijken naar de mensen die minder dan 2.000 euro maandelijks verdienen, valt ons op dat deze voornamelijk (45%) kiezen voor een hotelkamer die tussen de 75 en 125 euro kost. Maar, de kamers waarvan de prijs lager ligt dan 75 euro worden ook veel gekozen door deze mensen, namelijk 33%. Elf procent van hun kiest een kamer tussen de 125 en 175 euro, en de laatste elf procent kiest voor een kamer duurder dan 175 euro.

De zakengasten met een bruto maandwedge gelegen tussen de 2.000 en 3.000 euro logeren hoofdzakelijk in een hotelkamer die rond de 100 euro kost, namelijk 75%. Twintig procent van hun kiest een kamer tussen de 125 euro en de 175 euro. Er is nog 5% die op een kamer logeert tussen de 175 en 225 euro.

56% van de managers met een loon tussen de 3.000 en 4.000 euro overnacht in een hotelkamer met een prijs tussen de 75 en 125 euro. 30% hiervan kiest een duurdere kamer, namelijk tussen de 125 en 175 euro per nacht. Dit resultaat is vergelijkbaar met de zakenmensen waarvan het loon tussen de 4.000 en 5.000 euro bedraagt, alsook bij diegene waarvan het loon tussen de 5.000 en 6.000 euro bedraagt.

De zakenlui met een bruto maandwedge hoger dan 6.000 euro kiezen het meest (55%) voor de hotelkamer met een prijs tussen de 125 en 175 euro. 22% kiest een kamer tussen de 75 en 125 euro, terwijl 15% kiest voor een kamer tussen de 175 en 225 euro. 6% kiest de duurste kamer, waarvan de prijs hoger ligt dan 225 euro per nacht. Het is opvallend dat er toch nog 2% logeert in een kamer goedkoper dan 75 euro.

Uit figuur 4.9 kunnen we dus concluderen dat er een relatie bestaat tussen de functie van een zakenman en de prijs van de hotelkamer waarin deze overnacht. Hoe hoger de functie, hoe meer de hotelkamer mag kosten. Dit komt vooral naar voor als we de twee extreme vergelijken. De managers met de laagste maandwedge logeren regelmatig in een kamer goedkoper dan 75 euro, terwijl de managers met een loon hoger dan 6.000 euro de voorkeur geven aan een hotelkamer waarvan de prijs tussen de 125 en 175 euro ligt.

Als we nu de prijs die de zakengast betaalt gaan onderzoeken in functie van de bedrijfsgrootte, dan merken we op dat elke onderneming een kamerprijs rond de 100 euro per nacht verkiest, gevolgd door de iets duurdere kamers (125 à 175 euro).

Figuur 4.10: Verdeling van de prijs die een zakengast betaalt, per bedrijfsgrootte (N = 172)

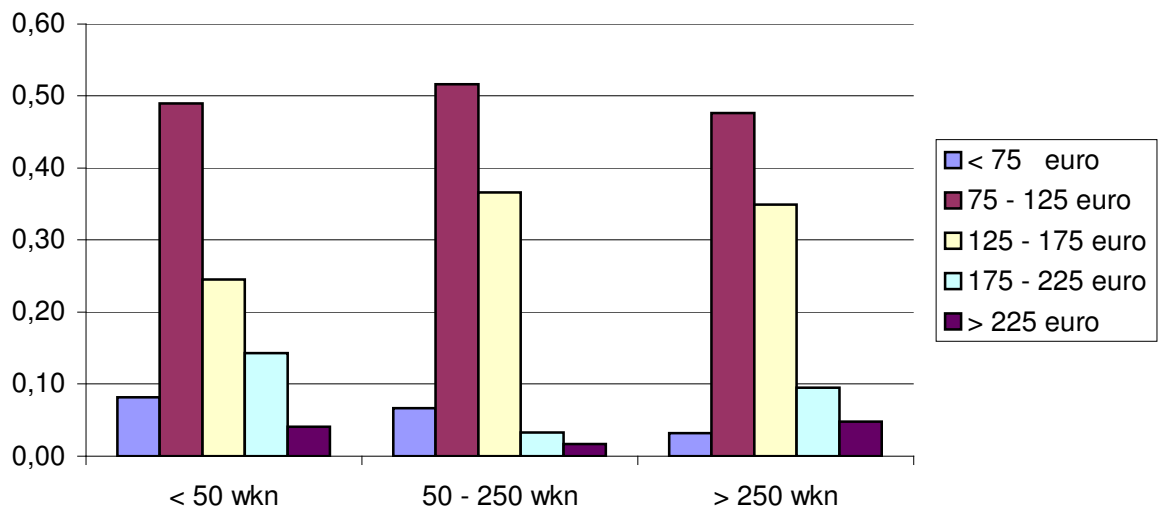

[Bron: eigen verwerking]

Het is wel opvallend dat in de kleinste ondernemingen het aandeel van de kamers met een prijs tussen de 175 en 225 euro het hoogste is. Maar, we kunnen besluiten dat de bedrijfsgrootte geen belangrijke invloed heeft op de kamerprijs

4.4 Ketenhotel versus onafhankelijk hotel

Uit onze enquête is gebleken dat de Limburgse zakenman meestal overnacht in een ketenhotel. Zo logeert ruim 70% het vaakst in een ketenhotel, en bijna 30% in een onafhankelijk hotel.

In figuur 4.11 hebben we de hotels opgesplitst naar het soort hotelketen. Hieruit blijkt dat de Limburgse zakenman een voorkeur heeft voor geïntegreerde hotelketens. 65% antwoordt dat ze het vaakst in een geïntegreerde hotelketen overnachten, en bijna 70%

overnacht hier het liefst. 28% van de zakenlui verkiest een onafhankelijk hotel en slechts 7% kiest een hotel aangesloten bij een vrije hotelketen.

Figuur 4.11: Hotel waar men het vaakst / liefst verblijft i.f.v. hotelketen (N = 198)

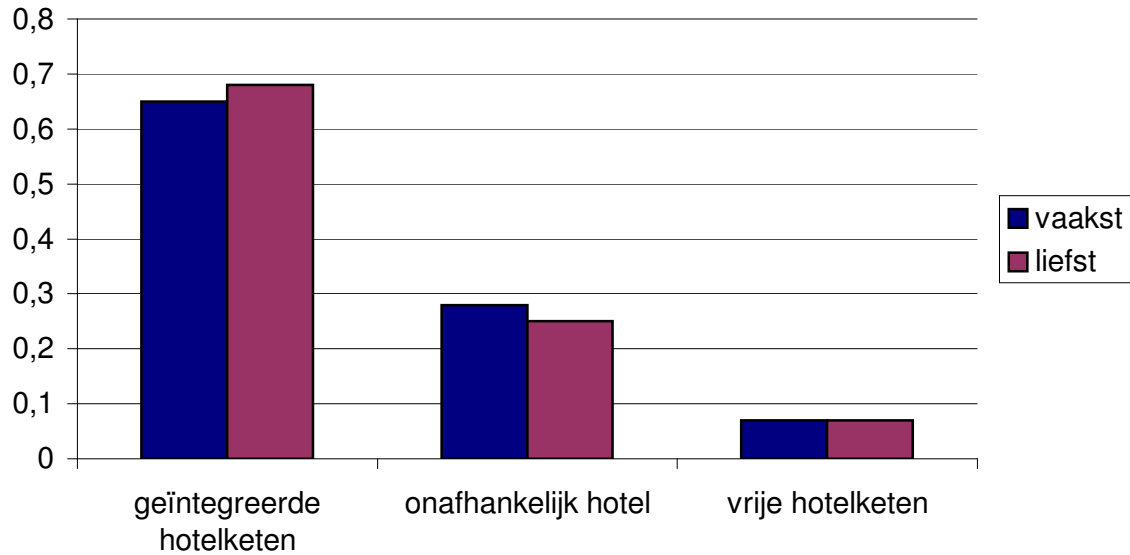

[Bron: eigen verwerking]

Uit de enquête is ook gebleken dat de meerderheid (57%) het belangrijk vindt dat men weet wat men kan verwachten in het hotel. Hier kan men deels het succes van de geïntegreerde hotelketens mee verklaren.

Hoewel 70% het vaakst in een ketenhotel overnacht, geeft ook 70% aan dat ze het niet belangrijk vinden dat het hotel waar ze verblijven behoort tot een keten. 40% vindt het wel belangrijk dat het hotel een gekende naam heeft, en niet zozeer tot een keten behoort. 30% verwacht dat de kwaliteit beter is in een ketenhotel dan in een onafhankelijk hotel.

Vijftien procent van de ondervraagden is bereid om meer te betalen om te overnachten in een hotelketen. De meerderheid denkt dat er geen prijsverschil is tussen een ketenhotel en een onafhankelijk hotel.

Figuur 4.12: De tien hotelmerken waar de Limburgse zakenman het vaakst / liefst verblijft (N = 198)

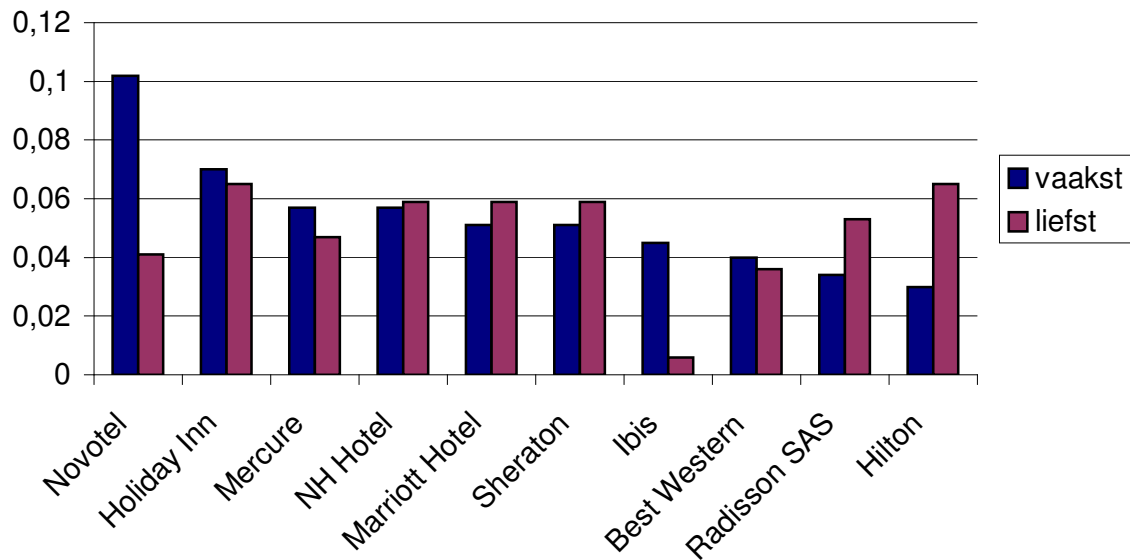

[Bron: eigen verwerking]

Uit Figuur 4.12 kunnen we afleiden dat de Limburgse zakenlui het vaakst overnachten in de hotels van Novotel. Het valt wel op dat ze hier niet het liefst logeren. Minder dan de helft geeft aan dat ze hier ook het liefst logeren.

Op de tweede plaats vinden we Holiday Inn terug. Zeven procent geeft aan dat ze het vaakst in deze hotels verblijven. Ongeveer evenveel personen geven aan dat dit hun lievelingshotels zijn. Holiday Inn wordt gevolgd door de hotels van Mercure en NH hotel, die beide een score van 6% behalen.

Vijf procent van de Limburgse zakengasten logeert het vaakst in de ketens Marriott en Sheraton. Zes procent heeft aangegeven dat ze het liefst in deze hotels overnachten. Vier procent geeft aan dat ze het vaakst een kamer huren bij Ibis. Slechts één procent verklaart dat ze hier het liefst verblijven.

Vier procent van de ondervraagden koos voor de vrije hotelketen Best Western. Zij logeren het vaakst en het liefst in deze keten. Dit is de enige vrije hotelketen die in de top tien staat.

Het hotelmerk Radisson Sas heeft 3,5% van de stemmen gekregen waar men het vaakst logeert. 5,5% heeft aangegeven dat ze het liefst in Radisson Sas overnachten. Drie procent van de zakengasten logeert het vaakst in de hotels van de Hilton keten. 6,5% van de geënquêteerden hebben aangegeven dat ze het liefst in deze keten verblijven.

We kunnen hier besluiten dat de zakengast het vaak overnacht in een economy hotel, maar dat ze toch vaak de voorkeur hebben aan een hotel behorende tot de middenklasse, of zelfs tot de luxe-klasse.

4.5 Betalingswijze

Figuur 4.13: Manier waarop de Limburgse zakengast zijn kamer betaalt (N = 198)

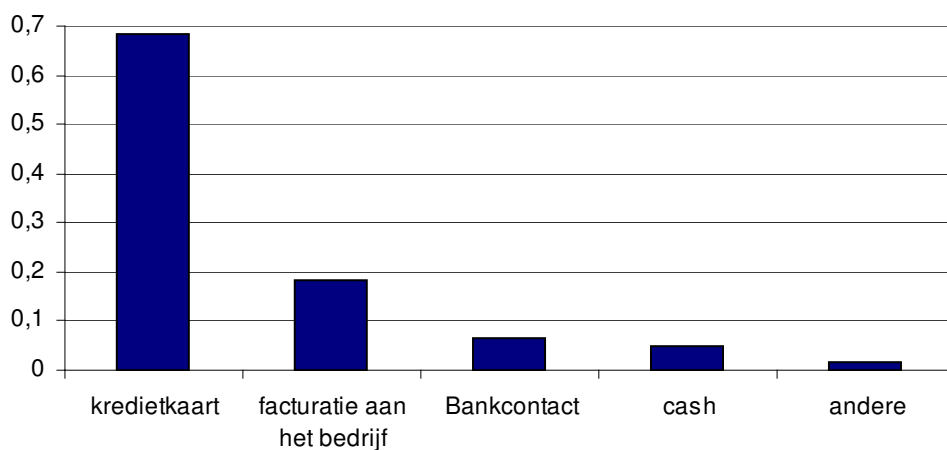

[Bron: eigen verwerking]

Uit figuur 4.13 kunnen we afleiden dat bijna 70% van de Limburgse zakenmensen hun hotelkamer betalen via kredietkaart. Facturatie aan het bedrijf staat op de tweede plaats met bijna 20%.

6% van de zakengasten betaalt hun rekening met Bankcontact en slechts 5% betaalt dit cash. Eén procent van de Limburgse zakenlui betaalt hun hotelkamer op nog een andere manier.

4.6 Hotelfaciliteiten

Hier trachten we na te gaan van welke hotelfaciliteiten de zakengast veel gebruik maakt. In onderstaande figuur wordt duidelijk waar hij belang aan hecht op zijn hotelkamer.

Figuur 4.14: Faciliteiten op de hotelkamer (N = 198)

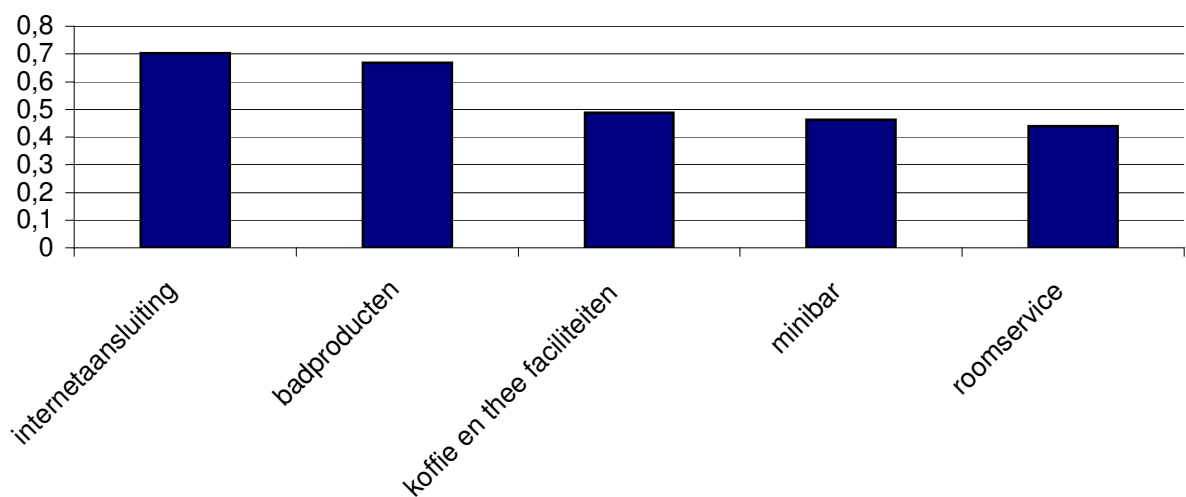

[Bron: eigen verwerking]

In figuur 4.14 zien we dat de zakengast het meest belang hecht aan de internetaansluiting op zijn hotelkamer. 70% geeft aan dat ze dit belangrijk vinden. Uit het onderzoek blijkt dat 60% van de Limburgse zakengasten bereid is om een toeslag te betalen om over een internetaansluiting te beschikken op de kamer. Veel zakengasten kijken hun mails na op de hotelkamer, waardoor ze hier veel belang aan hechten.

Naast het internet op de kamer, vinden zakenlui het belangrijk dat er badproducten aanwezig zijn in de badkamer. 66% geeft aan dat ze hier belang aan hechten.

De koffie en thee faciliteiten halen een score van vijf op tien. De meningen hierover zijn verdeeld. 50% hecht belang aan het feit dat ze makkelijk een koffie of thee kunnen drinken op de hotelkamer, terwijl de andere 50% deze faciliteit niet zo belangrijk vindt

De aanwezigheid van een minibar op de hotelkamer en de mogelijkheid tot het bestellen van roomservice, is voor de Limburgse zakengast niet belangrijk. De meerderheid (55%) geeft aan dat ze dit niet belangrijk vinden op een hotelkamer.

Zoals we uit figuur 4.15 kunnen afleiden, vinden de zakengasten het belangrijk dat er een restaurant aanwezig is in het hotel, waar ze 's avonds kunnen dineren. Dit behaalt een score van 7 op 10. De mogelijkheid tot lunchen is minder belangrijk voor hen, aangezien ze 's middags toch niet vaak in het hotel aanwezig zijn. De aanwezigheid van een bar in het hotel, vindt 62% van de zakengasten belangrijk.

Figuur 4.15: Faciliteiten bar / restaurant (N = 198)

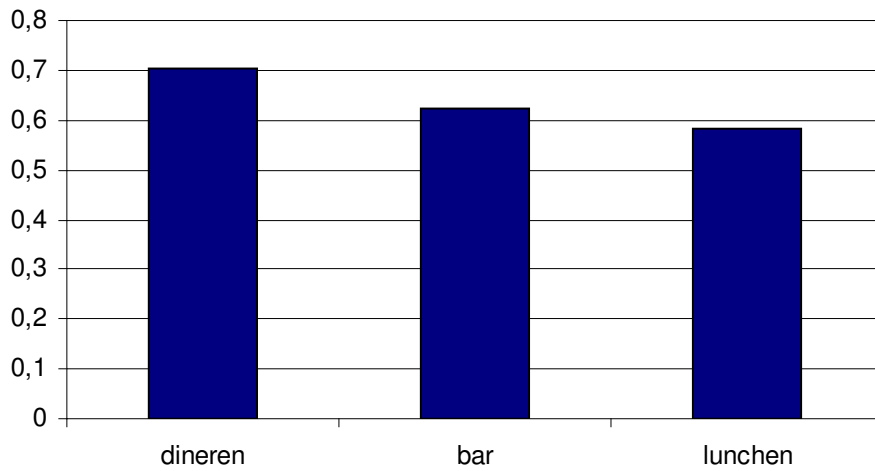

[Bron: eigen verwerking]

Figuur 4.16: Percentage dat gebruik maakt van de seminarieruimte (N = 198)

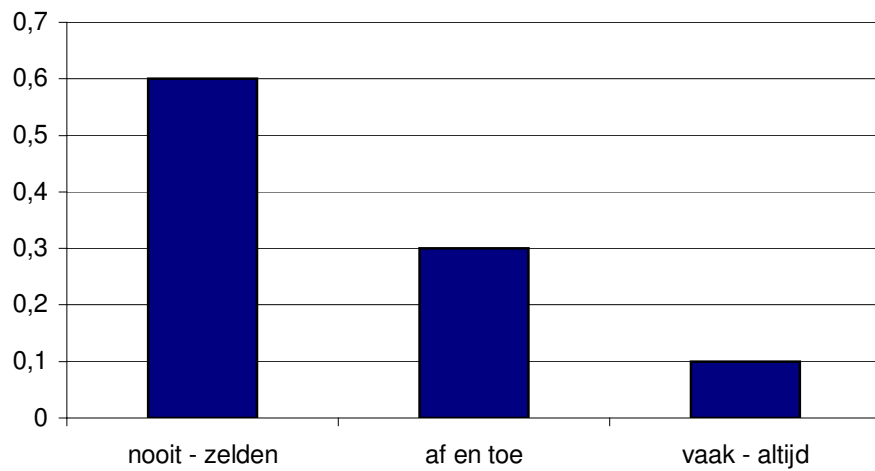

[Bron: eigen verwerking]

De grote meerderheid, namelijk 60%, geeft aan dat ze nooit of zelden gebruik maken van de seminarieruimte van het hotel. 30% van de geënquêteerden maakt hier af en toe gebruik van. 10% verklaart dat ze geregeld seminars volgen in het hotel waar ze

overnachten. 54% van de ondervraagden geeft ook aan dat ze het niet belangrijk vinden dat er een seminarieruimte aanwezig is in het hotel waar ze overnachten.

Maar liefst 80% van de zakengasten vindt het belangrijk dat er een parking aanwezig is in het hotel. Dit is de belangrijkste eis die de zakengasten stellen aan het hotel.

Als laatste vinden we nog de ontspanningsfaciliteiten terug van het hotel. Uit figuur 4.17 kunnen we afleiden dat men hier niet zoveel belang aan hecht.

Figuur 4.17: Ontspanningsfaciliteiten (N = 198)

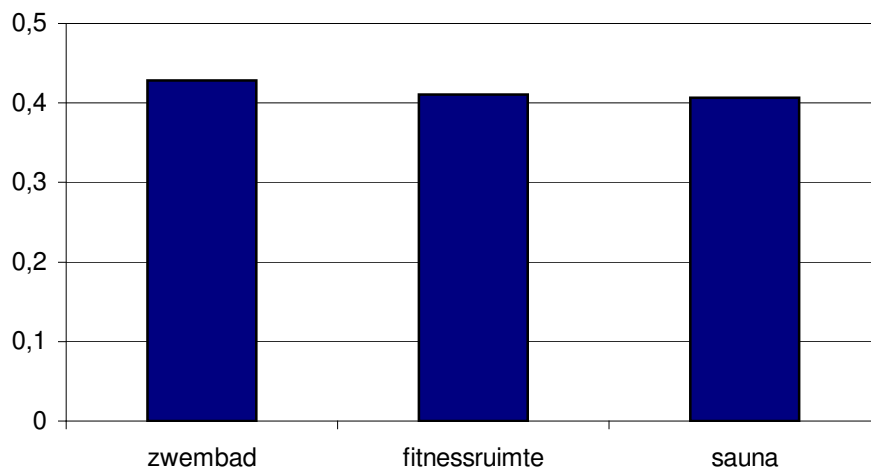

[Bron: eigen verwerking]

De Limburgse zakengast vindt het zwembad het belangrijkste, maar dit behaalt slechts een score van 43%. De fitnessruimte en de sauna scoren net iets minder, beide behalen een score van 40%. Dit is te verklaren doordat de zakengast meestal geen tijd heeft om te kunnen genieten van deze faciliteiten. Het zijn voornamelijk de toeristen die tijd hebben om gebruik te maken van al deze faciliteiten.

4.7 Loyaliteit aan een hotel

In dit gedeelte gaan we nagaan hoe trouw de Limburgse zakenlui zijn aan een hotel. Hieronder verstaan we de mate waarin een zakengast terugkeert naar éénzelfde hotel of hotelketen.

We gaan dus eerst kijken of de zakengast graag verschillende hotels uitprobeert. Daarnaast gaan we onderzoeken of hij terugkeert naar hetzelfde hotel, indien hij tevreden was bij een vorig bezoek aan dit hotel. De resultaten hiervan vindt u in volgende grafieken.

Figuur 4.18: Verschillende hotels uitproberen (N = 198)

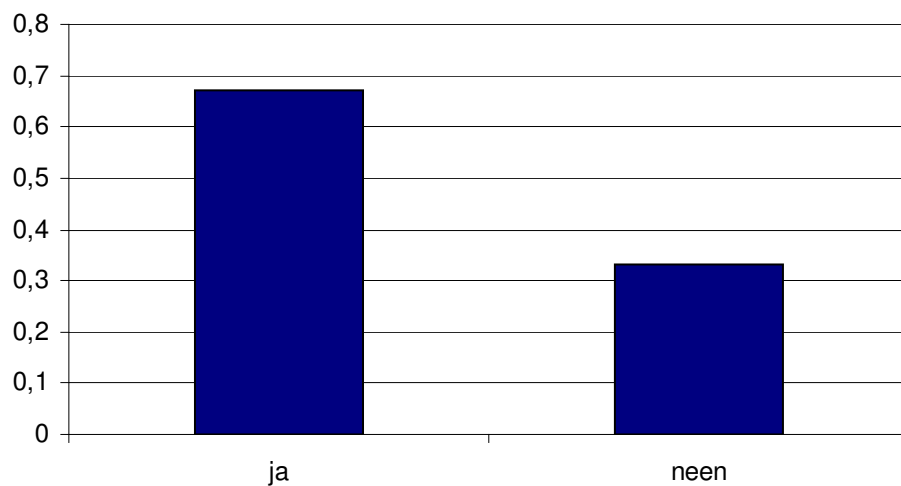

[Bron: eigen verwerking]

Figuur 4.19: Terugkeren naar hetzelfde hotel (N = 198)

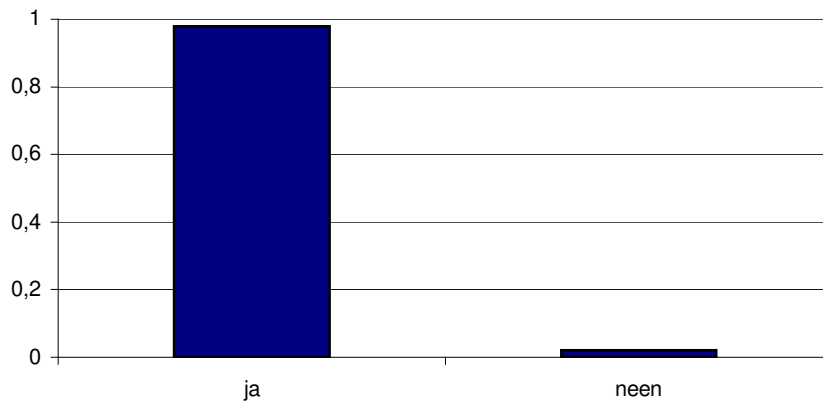

[Bron: eigen verwerking]

67% van de Limburgse zakengasten verklaart dat ze graag verschillende hotels uitproberen. Maar, 98% van hen keert toch terug naar hetzelfde hotel indien ze tevreden waren bij een vorig bezoek aan het hotel.

De getrouwheid aan een hotel, kunnen we ook nagaan door te kijken of ze over een getrouwheidskaart beschikken bij één of meerdere hotelketens. Uit figuur 4.20 moeten we besluiten dat 13% van de zakengasten beschikt over één getrouwheidskaart, en 22% over meerdere kaarten. Dus slechts 35% van de zakengasten beschikt over een getrouwheidskaart van een hotelketen.

65% van de Limburgse zakenlui beschikt niet over een getrouwheidskaart bij een hotel. Hieruit kunnen we afleiden dat deze niet zoveel verblijven in een hotel behorende tot dezelfde keten.

Figuur 4.20: Getrouwheidskaart bij een hotelketen (N = 198)

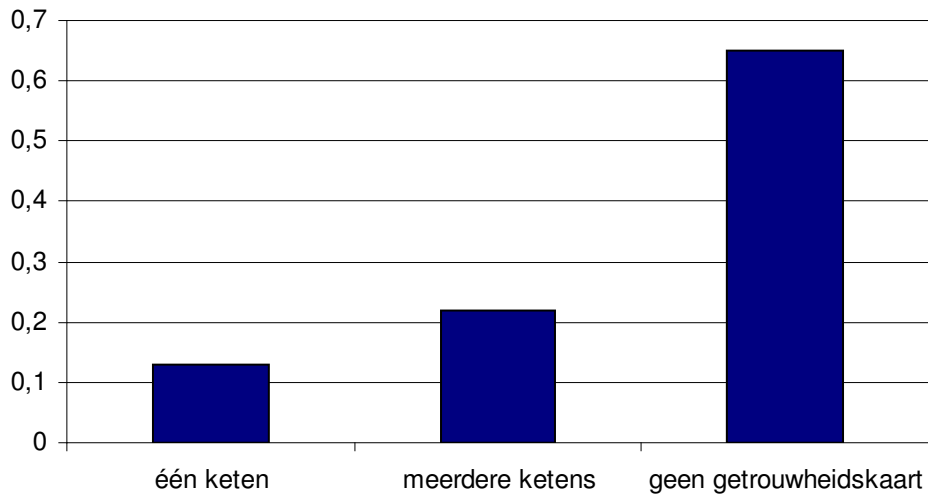

[Bron: eigen verwerking]

Als laatste onderdeel om de trouwheid te berekenen die een zakengast heeft aan een hotel, gaan we na of hij prijsafspraken heeft met een bepaalde keten. Uit de enquête is gebleken dat 38% van de Limburgse zakenmensen prijsafspraken heeft met één of meerdere hotelketens.

In figuur 4.21 geven we weer, met welke hotelketens ze het meest afspraken hebben. Hieruit leiden we af dat de zakenlui het meest prijsafspraken hebben met de Holiday Inn. Er zijn 27 van 198 geënquêteerden (14%) die aangeven met dit hotelmerk een afspraak te hebben. Novotel staat op de tweede plaats met 23 afspraken. Zoals we in figuur 4.11 al hebben gezien, verblijven de Limburgse zakenlui het vaakst in deze hotels. Het is dus logisch dat er ook veel prijsafspraken zijn met deze hotels.

Twintig zakenmensen geven aan dat ze afspraken hebben met Mercure omtrent de prijs. De top vijf wordt afgerond door Crowne Plaza en Radison Sas. 18 mensen hebben verklaard met deze hotels prijsafspraken te hebben.

Figuur 4.21: Prijsafspraken met volgende hotels (N = 198)

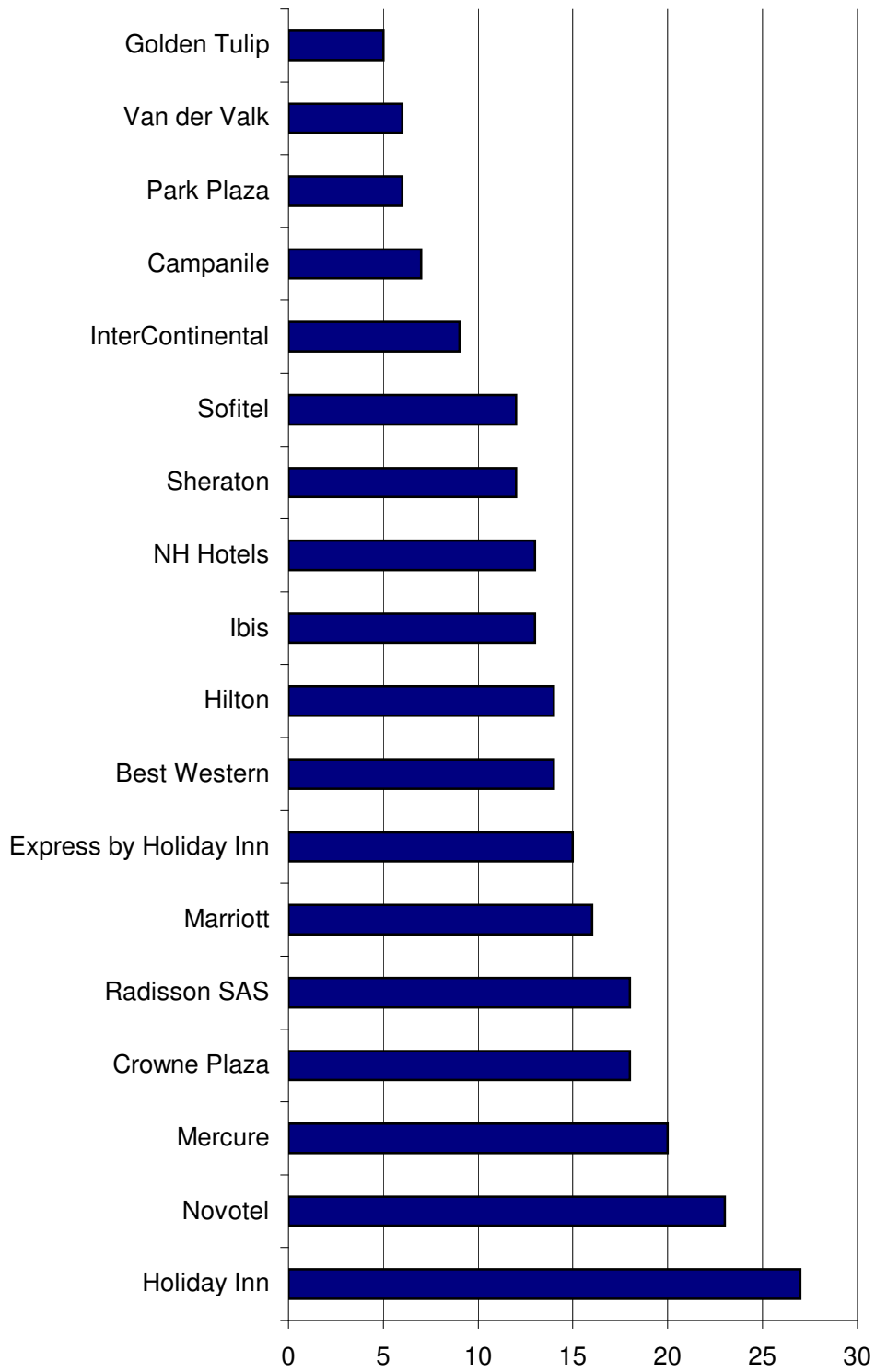

[Bron: eigen verwerking]

Het valt ons op dat de belangrijkste internationale ketens ook hier op kop staan. Pas op de vijftiende plaats vinden we Campanile terug. Dit hotelmerk behoort tot de Franse hotelgroep Louvre hotels. Op de zeventiende plaats vinden we de vrije hotelketen Van der Valk terug. Zes personen hebben aangegeven afspraken te hebben met deze hotelketen. Op de achttiende plaats vinden we de Nederlandse vrije hotelgroep Golden Tulip terug. Slechts vijf van de 198 zakenmensen hebben met deze keten prijsafspraken.

Figuur 4.22: Getrouwheidskaart bij een hotelketen i.f.v. bedrijfsgrootte (N = 172)

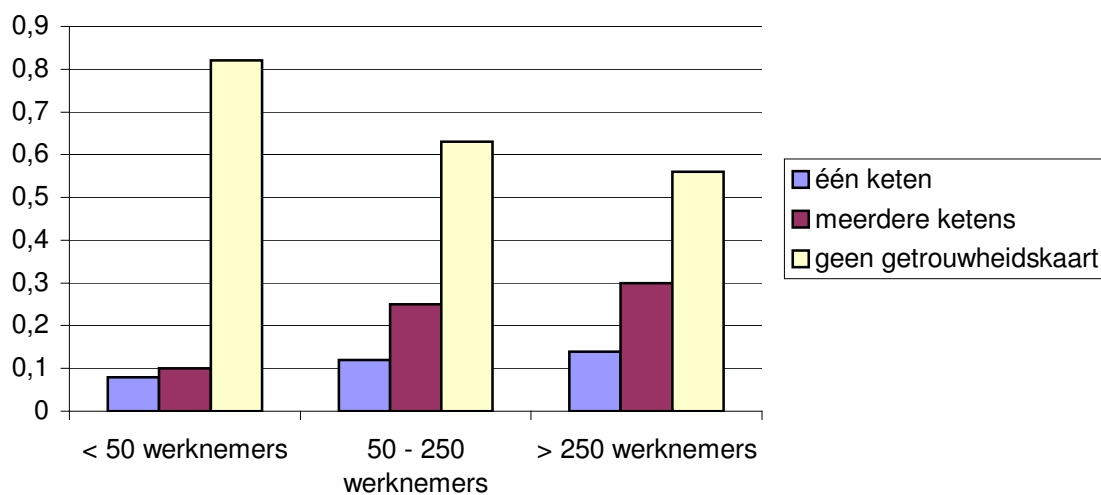

[Bron: eigen verwerking]

Uit figuur 4.22 kunnen we afleiden dat het voornamelijk de grote ondernemingen zijn, die over getrouwheidskaarten beschikken. Bij de managers tewerkgesteld in een organisatie met minder dan 50 werknemers, heeft slechts 18% een getrouwheidskaart. Dit percentage stijgt tot 44% bij de managers tewerkgesteld in een organisatie met meer dan 250 werknemers.

We kunnen hier concluderen dat de Limburgse zakenman eerder trouw is aan een hotel. Ook al beschikken ze niet allemaal over een getrouwheidskaart, of hebben ze geen prijsafspraken bij een bepaalde keten, als ze tevreden zijn van een hotel, keren ze bijna

allemaal terug naar dit hotel. Dit verklaart wel dat het niet altijd de keten is die belangrijk is, maar wel het hotel zelf.

4.8 Keuze van het hotel

Figuur 4.23: Belangrijkste aspect bij de keuze van het hotel (N = 198)

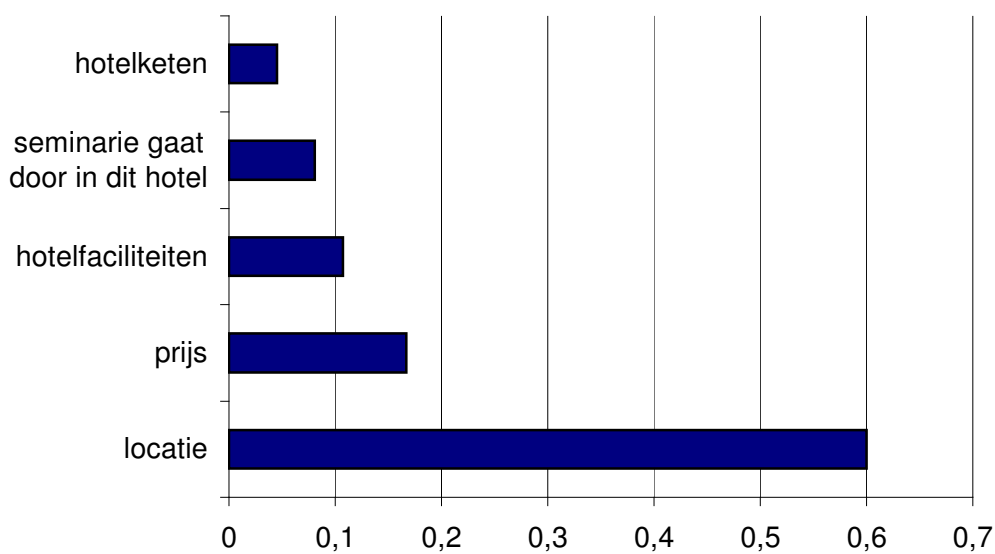

[Bron: eigen verwerking]

Zoals uit deze figuur blijkt, geeft 60% van de geënquêteerden aan dat de locatie het belangrijkste aspect is bij de keuze van een hotel. De meeste zakenlui zijn dan ook bereid om extra te betalen, als ze hierdoor kunnen overnachten in een hotel dat beter gelegen is. 17% heeft aangegeven dat ze de prijs het belangrijkste vinden. Deze zullen de keuze van het hotel laten afhangen van de prijs per kamer. 11% geeft aan dat ze voornamelijk naar de hotelfaciliteiten kijken als ze een hotel kiezen.

Acht procent heeft aangegeven dat ze op hotel gaan als het seminarie doorgaat in dit hotel. De meeste van deze gaan enkel op zakenreis als er een seminarie is gepland. Daarom vinden ze dit het belangrijkste aspect.

De laatste vier procent geeft aan dat ze kijken tot welke hotelketen het hotel behoort. Deze zakenlui gaan meestal in dezelfde hotels logeren, en zijn dus ook zeer trouw aan een hotelketen.

4.9 Locatie

4.9.1 Steden in België

Uit de enquête is gebleken dat er weinig Limburgse zakenmensen op hotel gaan in België zelf. Toch gaan we na in welke Belgische steden ze hoofdzakelijk overnachten.

We zien in figuur 4.24 dat Brussel op de eerste plaats staat genoteerd. Het behaalt slechts een score van 1,5 op 6. Uit de gedetailleerde verwerking in bijlage 13 zien we dat er slechts één persoon, die de enquête heeft ingevuld, wekelijks op hotel gaat in Brussel. 72% heeft aangegeven dat ze nooit op hotel gaan in onze hoofdstad. 12% gaat heel weinig in Brussel op hotel, namelijk minder dan één maal per jaar.

Antwerpen staat op de tweede plaats gerangschikt. Maar, hier gaat slechts 10% van de geënquêteerden minstens 1 maal per jaar op hotel. Op de derde en vierde plaats vinden we respectievelijk Brugge en Gent terug. Ook in deze steden gaan er weinig Limburgse zakenlui op hotel.

Figuur 4.24: Belgische steden waar de Limburgse zakenman op hotel gaat (N = 198)

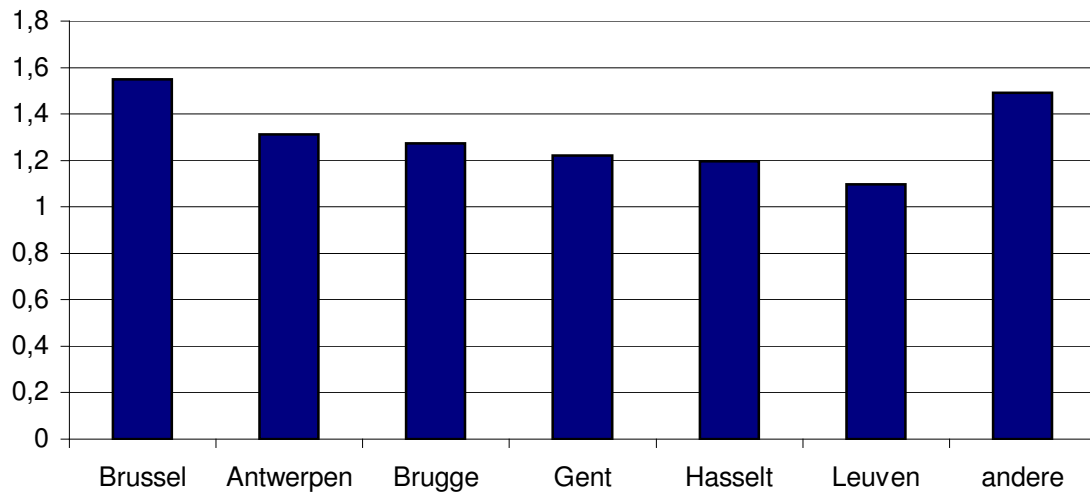

[Bron: eigen verwerking]

Op de vijfde plaats vinden we Hasselt terug. Het aandeel dat hier op hotel gaat is bijna te verwaarlozen. Slechts zes procent van de ondervraagde personen heeft verklaard dat ze hier meer dan één maal per jaar op hotel gaan. Leuven doet het nog slechter, hier overnacht niet meer dan 2% minstens één maal per jaar.

In de rest van België logeren de zakenlui ook zeer weinig. 78% heeft aangegeven dat ze nooit in andere steden in België op hotel gaan voor professionele doeleinden. 9% heeft aangegeven dat ze minder dan één maal per jaar ergens in België overnachten. De overige 13% overnacht jaarlijks in België.

4.9.2 Europese landen

We zien in figuur 4.25 dat de meeste zakenmensen hoofdzakelijk in Frankrijk op hotel gaan. Slechts één op vier zakenmensen is hier nog nooit op hotel geweest voor het werk. 20% gaat hier jaarlijks éénmaal op hotel, en bijna 45% zelfs meerdere malen op een jaar.

Figuur 4.25: Europese landen waar de Limburgse zakenman op hotel gaat (N = 198)

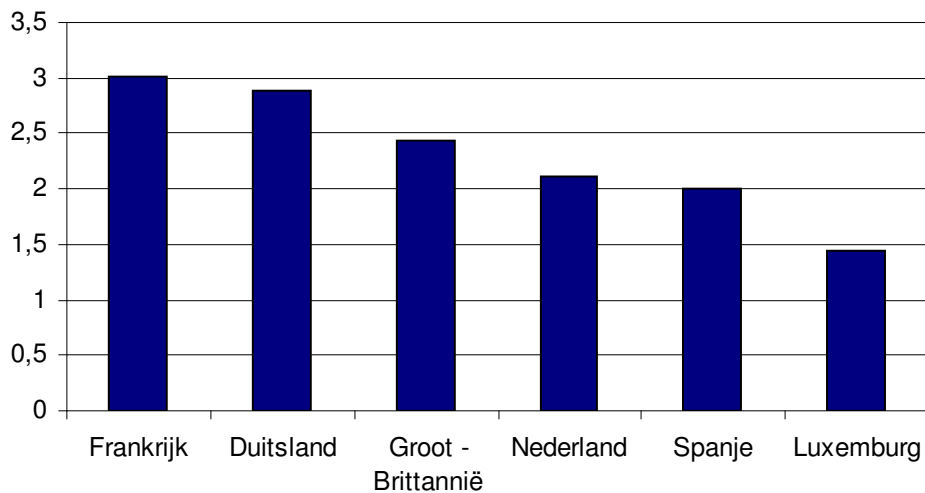

[Bron: eigen verwerking]

Op de tweede plaats vinden we Duitsland terug. 30% van de geënquêteerden zijn hier nog nooit voor zaken op hotel gegaan. Aangezien we ons vooral hebben gericht op de Limburgse bedrijven, is het mogelijk dat veel zakenmensen die de enquête hebben ingevuld niet overnachten in Duitsland, maar wel op en af rijden op één dag.

Een kleine 20% gaat jaarlijks op hotel in Duitsland, en 32% meerdere malen op een jaar. Ruim tien procent overnacht minstens één maal per maand op hotel in Duitsland.

Groot-Brittannië vinden we op de derde plaats terug. 40% van de mensen die onze enquête hebben ingevuld, gaan hier minstens één maal per jaar op hotel. 7% gaat zelf één maal per maand naar Groot-Brittannië, en overnacht dan ook daar in een hotel.

46% heeft aangegeven dat ze nog nooit hebben overnacht in Nederland voor professionele doeleinden. Dit is net zoals voor Duitsland te verklaren doordat het mogelijk is om op één dag heen en weer te rijden naar Nederland, zeker vanuit Limburg. Het aantal zakenlui dat hier maandelijks overnacht is slechts 3%.

In Spanje is de helft van de ondervraagden nog nooit op hotel geweest voor zakelijke doeleinden. 19% verklaart dat ze toch jaarlijks naar Spanje gaan, en een 15% gaat minstens één maal de maand naar daar om zaken te doen.

Luxemburg staat op de laatste plaats genoteerd. Drie op vier zakenmensen heeft nog nooit overnacht in Luxemburg. Net zoals voor Duitsland en Nederland, is ook Luxemburg makkelijk bereikbaar. Het aantal bedrijven dat in dit land zijn gevestigd is ook aanzienlijk minder dan onze andere buurlanden. Hierdoor zijn er minder zakenrelaties gevestigd in Luxemburg.

4.9.3 Werelddelen

Figuur 4.26: Werelddelen waar de Limburgse zakenman op hotel gaat (N = 198)

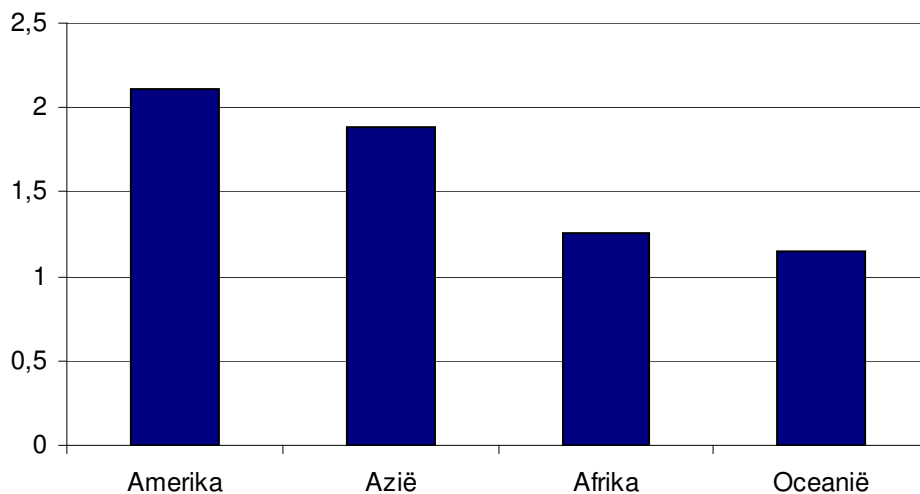

[Bron: eigen verwerking]

Uit figuur 4.26 blijkt dat als de Limburgse zakengast op hotel gaat in een ander werelddeel, dat hij dit hoofdzakelijk doet in Amerika. In bijlage 13 zijn de gedetailleerdere gegevens beschikbaar. 46% heeft toch aangegeven dat ze nog nooit op hotel zijn geweest in Amerika voor hun werk. 18% gaat jaarlijks op hotel in Amerika.

15% gaat meerdere malen per jaar naar Amerika voor zaken, en tenslotte is er nog 3,5% van de Limburgse zakenmensen die we maandelijks in Amerika terugvinden.

Amerika wordt gevolgd door Azië. Toch gaan er niet zoveel zakenmensen hier op hotel. Slechts 20% van de ondervraagde personen gaan minstens één maal per jaar op hotel in Azië. 62% is nog nooit op zakenreis naar Azië geweest.

Er zijn weinig Limburgse zakenlui die op hotel gaan in Afrika of Oceanië. Als we in bijlage 13 kijken, zien we dat 84% van de zakenmensen nog nooit naar Afrika zijn getrokken voor zakenreizen, en 89% nog nooit naar Oceanië.

Hieruit kunnen we dus concluderen dat de Limburgse zakenman hoofdzakelijk zaken doet met bedrijven gesitueerd in de buurlanden. De andere werelddelen zijn veel minder in trek om zaken mee te doen.

5 Algemene besluiten

Het eerste deel van deze thesis heeft een antwoord gegeven op de onderzoeksvraag: “In welke mate zijn de internationale hotelketens aanwezig in België?”. In België vinden we acht van de tien belangrijkste hotelketens terug. Enkel de ketens Cendant en Global Hyatt hebben geen vestigingen in ons land.

De hotelketens nemen een sterke positie in. Zo vinden we maar liefst 338 (22%) ketenhotels terug in België (tabel 2.15). Als we naar hun kameraanbod kijken, zien we dat ze samen over 28.423 kamers beschikken, wat maar liefst 54% van het totaal kameraanbod is. We kunnen dus concluderen dat de hotelketens veel macht hebben in België.

De hotelketens beschikken over meerdere merken, om zo klanten in elk segment op hun wensen te bedienen. Accor is hier het beste voorbeeld van. In het economy segment hebben ze de merken Formule 1 en Etap, het middenklasse segment wordt bespeeld door Ibis en Novotel. Mercure richt zich op de eerste klasse en in het luxesegment vinden we Sofitel terug. Al deze merken vinden we ook terug op de Belgische markt.

In het tweede deel stond de volgende onderzoeksvraag centraal: “Wat is het profiel van de Limburgse zakengast?”. We hebben 198 ingevulde enquêtes verwerkt en kunnen dus met 84% zekerheid de antwoorden veralgemenen voor heel België.

De meeste kamers worden via het internet en de telefoon geboekt. Het reisbureau en de fax scoorden echter meer als verwacht en kwamen op de derde en vierde plaats. Het viel ons op dat de zakenreizigers vooral last-minute hun hotel vastleggen. 22% reserveert minder dan een week op voorhand en 44% boekt zijn hotelkamer tussen de 1 en 2 weken op voorhand.

De zakenlui hebben een voorkeur voor de drie- en viersterren hotels. Er is maar een klein verschil tussen de keuze voor één nacht en meerdere nachten. In figuur 4.7 zien we de keuze van de hotelcategorie, opgedeeld naar bedrijfsgrootte. Het valt ons op dat de managers van bedrijven met minder dan 50 werknemers vaker naar luxe hotels gaan dan mensen tewerkgesteld in grotere bedrijven. Voor de rest vinden we hier ook weinig verschillen in terug.

De hotelkamers die tussen de 75 en 125 euro kosten, inclusief ontbijt, worden geprefereerd door de zakenmensen van elke bedrijfsgrootte. We hebben ook onderzocht of er een verschil is tussen de kamerprijs die een zakenman mag betalen in functie van zijn loonhoogte. Hier kunnen we uit besluiten dat er een verschil aanwezig is. De mensen die meer dan 6.000 euro verdienen, verkiezen een iets duurdere kamer, namelijk rond de 150 euro. De zakenreizigers met een loon minder dan 2.000 euro overnachten meestal in een kamer van rond de 100 euro en goedkoper. We kunnen dus besluiten dat managers met een hogere functies iets meer luxe krijgen van het bedrijf als ze op zakenreis gaan.

Zoals verwacht betalen de meeste zakenmensen hun hotelkamer met kredietkaart. De zakenreizigers vinden een internetaansluiting op de kamer zeer belangrijk, hierdoor kunnen ze makkelijk hun mail checken als ze op zakenreis zijn. De andere faciliteiten op de hotelkamer zijn van minder belang voor hen. Een restaurant verbonden aan het hotel is een pluspunt, aangezien het makkelijk is voor de zakenman als hij in een vreemde stad is. De zakenreizigers maken weinig gebruik van de ontspanningsfaciliteiten zoals zwembad, fitness en sauna.

De zakenmensen gaan voornamelijk naar de buurlanden op hotel voor zaken, Frankrijk en Duitsland zijn de twee belangrijkste Europese landen. In België verkiezen ze Brussel, gevolgd door Antwerpen. Amerika is het werelddeel waar de Limburgse zakenman het vaakst op zakenreis gaat.

De zakenlui verkiezen de hotelmerken behorende tot de tien belangrijkste hotelketens. Met deze ketens hebben ze ook meestal prijsafspraken. Hieruit kunnen we dus ook weer afleiden dat de mondialisering in de hotelsector een feit is.

Lijst van geraadpleegde werken

Boeken

- BROECKMANS, J. (2003-2004), *Methoden van onderzoek en rapportering: syllabus*, LUC, Diepenbeek, 212 p.
- DAANE BOLIER, D.G.L. (1990), *Hotelmanagement: theorie en praktijk van front office en housekeeping*, SVH uitgeverij, Zoetermeer, 140 p.
- DE BRABANDER, G. (1992), *Toerisme en economie*, Garant, Leuven, 252 p.
- DE GROOTE, P. (1986), *De Belgische hotelsector: theoretische fundering van de toeristische geografie met economisch-geografische analyse van het Belgische hotelwezen*, Universitaire Pers, Leuven, 469 p.
- DE GROOTE, P. (1987), *De Belgische hotelsector: een economisch-geografische analyse*, Universitaire Pers, Leuven, 398 p.
- DE GROOTE, P. (1999), *Panorama op toerisme*, Garant, Leuven/Apeldoorn, 341 p.
- DE GROOTE, P. (2001), *TRATLAS Toeristisch Recreatieve Atlas*, De Toerist, 's-Hertogenbosch, 130 p.
- DE GROOTE, P. (2005-2006), *Transport modes: casestudies*, UHasselt, Diepenbeek, 146 p.
- ENGLISH, R. (1999), *World Travel Dictionary 2nd. edition*, Columbus Publishing Ltd, Londen, 256 p.
- GEERAERTS, D. (2005), *Van Dale 2005*, Van Dale Lexicografie bv, Antwerpen, 1561 p.
- GUJARATI, D.N. (2003), *Basic Econometrics fourth edition*, McGraw-Hill/Irwin, New York, 1002 p.
- HOLTHOF, C. (2001), *Bedrijfseconomie voor de hotelsector*, Garant, Leuven-Apeldorn, 160 p.
- HOLTHOF, C. en LANCKRIET, C. (2004), *Het Brugs hotelrapport 2004*, Plantijnhogeschool, Antwerpen, 80 p.
- HOLTHOF, C., LANCKRIET, C. en SIERENS, E. (2002), *Het Antwerps hotelrapport 2002: ketenvorming*, Plantijnhogeschool, Antwerpen, 96 p.

- HOLTHOF, C., LANCKRIET, C., BOGAERT, A. en BUITINK, I. (1998), *Het Antwerps hotelrapport 1998: zakentoeisme*, Plantijnhogeschool, Antwerpen, 81 p.
- KNOWLES, T., DIAMANTIS, D. en EL-MOURHABI, J.B. (2004), *The Globalization of Tourism & Hospitality 2nd edition*, Thomson Learning, London, 321 p.
- LEFEBVRE, E. (1997), *Tekst en Organisatie*, Acco, Leuven, 135 p.
- MARTORELL, O. (2006), *The growth strategies of hotel chains: best business practices by leading companies*, The Haworth Hospitality Press, New York, 213 p.
- MEDLIK, S. (1996), *Dictionary of Travel, Tourism and Hospitality*, Butterworth-Heinemann, Oxford, 332 p.
- METELKA, C.J. (1990), *The dictionary of hospitality, travel and tourism*, Delmar Publishers inc., Wisconsin, 194 p.
- POWERS, T. (1988), *Introduction to the hospitality industry*, John Wiley & Sons Inc, New York, 591 p.
- RUSHMORE, S. en BAUM, E. (2001), *Hotels & Motel: Valuations and Market Studies*, Appraisal Institute, United States, 370 p.
- SAUNDERS, M., LEWIS, P. en THORNHILL, A. (2003), *Research Methods for business students*, Prentice Hall, Londen, 504 p.
- SHARPLEY, R. (2004), *The tourism business: an introduction*, Business education publishers limited, Sunderland, 466 p.
- SOROS, G. (2002), *Globalisering*, Contact, Amsterdam, 206 p.
- UNCTAD (2002), *least developed countries report 2002, escaping the poverty trap*, United Nations, New York, 320 p.
- VANSERVEN, W. (2005), *Logies Vlaamse regio's*, Dessain, Mechelen, 112 p.

Eindverhandelingen

- DANIELS, P. (1980), *De Multinationalisering van het Belgisch hotelwezen: omvang en betekenis*, EHL, Diepenbeek, 90 p.
- EERLINGEN, M. (1993), *Een kwantitatieve en kwalitatieve analyse van de Brusselse hotelsector*, EHL, Diepenbeek, 135 p.
- GOFFIN, C. (1996), *Economische-geografische analyse van de Hasseltse hotelsector*, LUC, Diepenbeek, 160 p.
- HOLTHOF, C. (1993), *Een analyse van de Antwerpse hotelmarkt*, PUC, Diepenbeek, 126 p.
- LOMMELEN, T. (1997), *Analyse van de hotelsector: focus op concurrentie strategieën*, LUC, Diepenbeek, 119 p.
- VEKEMANS, J. (1999), *Yield management als prijszettingmethode in de hotelsector*, LUC, Diepenbeek, 87 p.

Artikels

- ACCOR (2006a), Accor key figures, online geraadpleegd op 12 maart 2006, http://www.accor.com/gb/finance/chiffres_cles/sectorielle.asp#
- ACCOR (2006b), Accor 2005 financial results, online geraadpleegd op 12 maart 2006, http://www.accor.com/gb/upload/pdf/CP_res2005_VA.pdf
- BEST WESTERN (2006), 2005 annual repport, online geraadpleegd op 12 maart 2006, http://www.bestwestern.com/aboutus/Annual_Reports/2005.pdf
- BOURGEOIS, G. (2004), Beleidsnota 2004-2009: Toerisme, 25 oktober 2004, 66p, online geraadpleegd op 10 maart 2006, <http://www2.vlaanderen.be/ned/sites/regering/beleidsnotas2004/bourgeois/toerisme.pdf>
- CENDANT (2006), Cendant 2004 Annual repport, online geraadpleegd op 12 maart 2006, http://www.cendant.com/investors/financialdata/assets/documents/annualreports/2004/CD_10-K_2004.pdf
- CHOICE (2006), Growing brands, growing stronger 2004 annual report, online geraadpleegd op 12 maart 2006, http://library.corporateir.net/library/99/993/99348/items/148832/choice_2004.pdf
- CREM (2004), Duurzaam Ardennen, Consultancy and Reasearch for Environmental Management, rapportnummer 02.550, *Consultancy and Research for Environmental Management*, Amsterdam, maart 2004, geraadpleegd op 12 maart 2006, http://www.duurzaam-toerisme.be/doc_nl/ardennen_eindrapport.pdf
- DE GROOTE, P. en QUINTENS, L. (2003), Customer perceptions on airline pricing and yield management, *Across the border*, De Boeck, Antwerpen, p. 277-292.
- DHEEDENE, H. (2002), Hotelsector globaliseert trager dan verwacht, *De Tijd*, 21 september 2002, online geraadpleegd op 23 maart 2006, http://www.baiservices.com/Library/Hotelsector_globaliseert36440.83.htm
- ERNST & YOUNG (2006), Hospitality industry: top ten thoughts for 2006, 26 januari 2006, p. 1-4, online geraadpleegd op 20 maart 2006,

<http://www.hospitalitynet.org/file/152002387.pdf>

- FET (2003), Toerisme: het aantal overnachtingen in België, *De Financiële Economische Tijd*, 14 februari 2003, online geraadpleegd op 20 maart 2006, http://aps.vlaanderen.be/statistiek/nieuws/toerisme/2003-08_overnachtingen.htm
- GOOSSENAERTS, K. (2006), Cruiseterminal werd dure flop, *Het Nieuwsblad*, 18 maart 2006, online geraadpleegd op 19 maart 2006, <http://www.nieuwsblad.be/Article/Detail.aspx?ArticleID=G17PNRV6>
- HIGHPROFILE (2005), Starwood Hotels neemt Le Méridien hotels over, 18 november 2005, online geraadpleegd op 12 maart 2006, <http://www.highprofile.nl/service/highlight/751801dc24a19405/>
- HILTON (2006), Hilton hotel corporation 2004 annual report, online geraadpleegd op 12 maart 2006, http://library.corporate-ir.net/library/88/885/88577/items/146326/2004_AR.pdf
- ICHG (2006), InterContinental Hotels Group PLC: Full year results to 31 december 2005, online geraadpleegd op 2 maart 2006, <http://www.ihgplc.com/index.asp?pageid=114>
- MARRIOTT (2006), Marriott International Reports Record 2005, online geraadpleegd op 12 maart 2006, <http://marriott.com/news/detail.mi?marrArticle=116645>
- NIS (2003), Toerisme: hotel camping en toeristische verhuring in België jaar 2002, *FOD ECONOMIE*, Algemene directie statistiek en economische informatie, Brussel, online geraadpleegd op 20 maart 2006, 64 p, http://statbel.fgov.be/pub/d7/p730y2002_nl.pdf
- NIS (2005), Toerisme reisonderzoek 2004, *FOD ECONOMIE*, Algemene directie statistiek en economische informatie, Brussel, online geraadpleegd op 20 maart 2006, 32p, http://statbel.fgov.be/pub/d7/p731y2004_nl.pdf
- NIS (2006a), bewerking Toerisme Vlaanderen – planning en onderzoek, online geraadpleegd op 8 mei 2006, <http://aps.vlaanderen.be/statistiek/cijfers/toerisme/overnachtingen/TOEROVER007.xls>

- NIS (2006b), Toerisme jaar 2004, *FOD ECONOMIE*, Algemene directie statistiek en economische informatie, Brussel, online geraadpleegd op 20 maart 2006, 20p, http://statbel.fgov.be/pub/d7/p730y2004_nl.pdf
- PANAYOTIS, G. (2004a), 2004 rankings of the 10 largest international hotel groups and the 20 largest brands, *MKG worldwide*, 29 maart 2004, online geraadpleegd op 31 oktober 2005, http://www.hotel-online.com/News/PR2004_1st/Mar04_MKGRankings.html
- PANAYOTIS, G. (2004b), The 2004 ranking of hotel groups: including the ten hotel group with the greatest increase in number of rooms, *MKG worldwide*, 4 juni 2004, online geraadpleegd op 4 december 2005, http://www.hotel-online.com/News/PR2004_2nd/June04_MKGRanking.html
- PANAYOTIS, G. (2005a), MKG's 2005 world ranking of hotel groups, *MKG worldwide*, 30 maart 2005, online geraadpleegd op 4 december 2005, <http://www.hospitalitynet.org/file/152001960.doc>
- PANAYOTIS, G. (2005b), 1995 – 2005: results on ten years of growth for the hotel chains worldwide, *MKG worldwide*, 31 oktober 2005, online geraadpleegd op 4 december 2005, <http://www.hospitalitynet.org/news/4025099.html>
- PANAYOTIS, G. (2006), 2006 Hotel chains classification in the 25 european union countries, *MKG worldwide*, 06 februari 2006, online geraadpleegd op 1 maart 2006, <http://www.hospitalitynet.org/news/4026209.html>
- PLAN (2002 – 2007), Economische vooruitzichten 2002 – 2007, april 2002, online geraadpleegd op 12 maart 2006, <http://www.plan.be/nl/pub/ecofof/EF20022007/EF20022007nl.pdf>
- PORTOFANTWERP (2005), The port of Antwerp achieves a cargo volume of nearly 160 million tonnes in 2005, a new record, online geraadpleegd op 20 maart 2006, http://www.portofantwerp.be/html/00_home/main_set_NE.html
- REISVERZEKER (2004), Aantal zakenreizen stabiel, 30 maart 2004, online geraadpleegd op 19 maart 2006, http://reisverzeker.topcities.com/Aantal_zakenreizen_stabiel.html
- STARWOOD (2006a), company overview, online geraadpleegd op 12 maart 2006,

http://www.starwoodhotels.com/corporate/company_info.html

- STARWOOD (2006b), 2005 reporting information, online geraadpleegd op 12 maart 2006,
<http://library.corporate-ir.net/library/78/786/78669/items/181779/Q42005.pdf>
- STEUNPUNT TOERISME en RECREATIE (2006), Nieuwsbrief februari 2006: Toeristisch-recreatief medegebruik. Hol concept of realiteit?, online geraadpleegd op 25 mei 2006,
<http://www.kuleuven.ac.be/steunpunttoerisme/mainpages2/publicaties/nieuwsbrief/0602/tekst3.htm>
- STRAUSS, K. en SCOVIAK, M. (2005), giants; HOTELS' 325 ranking reveals biggest chains still growing by leaps and bound, *HOTELS*, juli 2005, online geraadpleegd op 28 september 2005,
<http://www.hotelsmag.com/archives/2005/07/consortia-25.asp?dt=1>
- X (2005a), Accor significantly strengthens its position as European hotel industry leader, *HTR*, N°121/122, februari-maart 2005, p.30-41.
- X (2005b), A fierce competition to reach the first position worldwide, *HTR*, N° 124/125, mei-juni 2005, p. 44-57.
- X (2005c), Hotel development: hotels and franchising: an equation with several unknowns, *HTR*, N°126, Juli 2005, p. 34-45.
- X (2005d), 1995 – 2005: Ten years of growth for the hotel groups worldwide, *HTR*, N°129, November 2005, p.16-23.
- X (2006a), Hotelketen Marriott International boekt kwart meer winst, *De Standaard*, 09 februari 2006, online geraadpleegd op 9 februari 2006,
http://www.standaard.be/Artikel/Detail.aspx?artikelId=DMF09022006_049
- X (2006b), Rechtstreeks van Zaventem naar China, *De Standaard*, 10 maart 2006, online geraadpleegd op 15 maart 2006,
<http://www.standaard.be/Artikel/Detail.aspx?artikelId=B306843060310>
- X (2006c), Hilton rondt overname Hilton international af, *De Standaard*, 23 februari 2006, online geraadpleegd op 1 maart 2006,
http://www.standaard.be/Artikel/Detail.aspx?artikelId=DMF23022006_066

Internet

- ACCOR, geraadpleegd op 5 september 2005, <http://www.accorhotels.com/>
- AIRPORTS, geraadpleegd op 12 maart 2006,
http://www.airports.org/cda/aci/display/main/aci_content.jsp?zn=aci&cp=1-7-46^6702_9_2__
- BEST WESTERN, geraadpleegd op 5 september 2005, <http://www.bestwestern.com/>
- BRUSSELSAIRPORT, geraadpleegd op 12 maart 2006,
<http://www.brusselsairport.be/statistics/passengers.pdf>
- CARLSON, geraadpleegd op 5 september 2005, <http://www.carlson.com/>
- CENTERPARCS, geraadpleegd op 12 december 2005, <http://www.centerparcs.com/>
- CHOICE HOTELS, geraadpleegd op 5 september 2005, www.hotelchoice.com
- DUURZAAM TOERISME, geraadpleegd op 12 maart 2006,
<http://www.duurzaam-toerisme.be/duurzaam.html>
- EASYHOTEL, geraadpleegd op 5 september 2005, <http://www.easyhotel.com>
- GOM-LIMBURG, geraadpleegd op 12 februari 2006,
http://www.gomlimburg.be/form_fgad.htm
- GOM-LIMBURG (2002), online geraadpleegd op 26 mei 2006,
http://www.gomlimburg.be/0mzet_en_Export.htm
- HILTON, geraadpleegd op 5 september 2005, <http://hiltonworldwide.com/>
- HOEVETOERISEME, geraadpleegd op 16 mei 2006,
<http://www.hoevetoerisme.be/hoevetoerisme.nsf/482fd7ad02ba7681412568e90032fb3e?OpenView>
- HOTELS magazine, geraadpleegd op 12 september 2005,
<http://www.hotelsmag.com/>
- INTERCONTINENTAL, geraadpleegd op 5 september 2005,
<http://www.ichotelsgroup.com>
- KUST, geraadpleegd op 18 maart 2006,
http://dekust.org/NL/Bezoeker/over_de_kust/geschiedenis/
- LE PLAZA, geraadpleegd op 12 maart 2006,

<http://www.leplaza-brussels.be/nl/navigation.htm>

- LODGE, geraadpleegd op 26 maart 2006, <http://www.lodge-hotels.be/home.html>
- MARRIOT, geraadpleegd op 5 september 2005, <http://www.marriot.com>
- MARTIN'S HOTELS, geraadpleegd op 26 maart 2006,
<http://www.martins-hotels.com/html/nl/history.asp?mnlvl2=1>
- MEETINGBRUGGE, geraadpleegd op 12 maart 2006, <http://www.meetinginbrugge.be>
- MEETINGPOINTBELGIUM, geraadpleegd op 12 maart 2006,
<http://www.meetingpointbelgium.be/nl/explic02.htm#w1>
- MICHELIN, geraadpleegd op 5 september 2005,
<http://www.viamichelin.com/viamichelin/gbr/dyn/controller/Hotels>
- NH HOTELS, geraadpleegd op 5 september 2005, <http://www.nh-hotels.com/>
- PORTOFANTWERP, geraadpleegd op 20 maart 2006,
http://www.portofantwerp.be/html/00_home/main_set_NE.html
- STARWOOD, geraadpleegd op 5 september 2005, <http://www.starwoodhotels.com/>
- STATBEL, geraadpleegd op 16 april 2006,
http://www.statbel.fgov.be/figures/d43_nl.asp
- TOERISMEVLAANDEREN, geraadpleegd op 16 mei 2006,
<http://www.toerismevlaanderen.be/showpage.asp?iPageID=177>
- TRENDSTOP, geraadpleegd op 2 april 2006, <http://www.trendstop.be>
- UNESCO, geraadpleegd op 20 maart 2006,
http://whc.unesco.org/pg.cfm?cid=31&id_site=996
- UNION OF INTERNATIONAL ASSOCIATIONS, geraadpleegd op 12 maart 2006,
<http://www.uia.org/statistics/press/press05.pdf>
- VISITANTWERPEN, geraadpleegd op 20 maart 2006,
<http://www.visitantwerpen.be/home.html>
- VLAAMSE STATISTIEKEN EN SURVEYONDERZOEK, geraadpleegd op 11 juli 2005,
<http://aps.vlaanderen.be/statistiek/publicaties/pdf/VRIND/vrind2001/toerisme.pdf>
- ZEEBRUGGEPORT, geraadpleegd op 20 maart 2006,
<http://www.zeebruggeport.be/content.asp?p=9>

Mondialisering en hotelketens

Bijlagen

Vincent DAS

promotor :
Prof. dr. Patrick DE GROOTE

Bijlagen

Bijlage 1: Lijst hotels gelegen in België op 31 december 2005	1
Bijlage 2: Bezettingsgraad hotels per sterrenklasse in Limburg.....	47
Bijlage 3: Aantal cruiseschepen in Rotterdam	48
Bijlage 4: Belgische hotelcentra per klasse in 2005	49
Bijlage 5: Enquête	67
Bijlage 6: Begeleidende mail	75
Bijlage 7: Gemiddeld aantal reizen per zakenman.....	76
Bijlage 8: Steekproefgrootte.....	77
Bijlage 9: Beslissingsboom	78
Bijlage 10: Datamatrix.....	79
Bijlage 11: Standaardnormale verdeling.....	114
Bijlage 12: Wie reserveert / beslist de hotelkamer, verdeeld per bedrijfsgrootte	115
Bijlage 13: Gedetailleerde gegevens locatie.	116

Bijlage 1: Lijst hotels gelegen in België op 31 december 2005

GEMEENTE	POST-CODE	STRAAT	PROVINCIE	NAAM	Cat	Kamer	Hotel keten	Hotelmerk	Structuur
AALST	9300	STATIESPLEIN 11	Oost-Vlaanderen	DE LA GARE	H 2	20	Accor hotels	IBIS	geïntegreerd
AALST	9300	VILLALAAN 20	Oost-Vlaanderen	IBIS HOTEL AALST CENTRUM	H 2	76	Best Western	BEST WESTERN	vrij
AALST	9300	KORTE NIEUWSTRAAT	Oost-Vlaanderen	KEIZERSHOF	H 4	46			
AALST	9300	KEIZERSPLEIN 27	Oost-Vlaanderen	ROYAL ASTRID	H 2	14			
AALST	9300	ALBERT LIENARTSTRAAT 14	Oost-Vlaanderen	STATION	H 3	15			
AALTER	9880	STATIONSTRAAT 149-151	Oost-Vlaanderen	CAPITOLE	H 3	30			
AALTER	9880	MARKT 11	Oost-Vlaanderen	MEMLING	H 3	17			
AARSCHOT	3200	NIUWLAND 6	Vlaams-Brabant	KASTEEL VAN NIEUWLAND	H 3	23			
AARSCHOT RILLAAR	3202	NOPSTAL 51	Vlaams-Brabant	DE PLUIMPAPAVER	H 2	5			
AARTSELAAR	2630	CLEYDALLAAN 36	Antwerpen	KASTEEL CLEYDAEL	H 4	7			
AARTSELAAR	2630	BARON VAN ERTBORNSTRAAT 116	Antwerpen	KASTEEL SOLHOF	H 4	24			
ACHET	5362	RUE SANSEAU 4	Namen	LE REPOS DES TOURISTES	H 1	6			
AFFLIGEM	1790	BRUSSELBAAN 182	Vlaams-Brabant	HOSTELLERIE AFFLIGEM	H 1	20			
ALLE	5550	RUE DE LIBOICHANT 46	Namen	AUBERGE D'ALLE	H 3	13	Logis de Belgique	LOGIS DE BELGIQUE	vrij
ALLE	5550	RUE DE LIBOICHANT 12	Namen	HOSTELLERIE LE CHARME DE LA SEMOIS	H 3	21			
ALVERINGEM	8690	OUDE KAPELLESTEENWEG 18	West-Vlaanderen	BRIESLAND	H 2	10			
ALVERINGEM	8690	OERENSTRAAT 13	West-Vlaanderen	PETRUS	H 3	14	Logis de Belgique	LOGIS DE BELGIQUE	vrij
ALVERINGEM	8691	LOSTRAAT 7-8	West-Vlaanderen	DE ZOETEN INVAL	H 3	6			
ALVERINGEM IZENBERGE	8961	BEAUVOORDESTRAAT 9	West-Vlaanderen	HINTERLAND	H 1	20			
AMBERLOUP	6680	ROUTE DE LAVACHERIE 23	West-Vlaanderen	MOULIN DES TROIS PONTS	H 3	10			
AMEL	4770	AUF DEM KAMP 179	Luik	HOTEL KREUSCH	H 3	12			
AMEL	4770	HEPPENBACH	Luik	MULLER	H 2	10			
AMONINES	6997	RUE DE DOCHAMPS 1	Luxemburg	HOTEL LA PETITE OURSE	H 2	18			
ANGLEUR	4031	RUE DE TILFF 412	Luik	LE VAL D'OURTHE	H 3	12			
ANHEE	5537	CHAUSSEE DE NAMUR 140	Namen	HOSTELLERIE ALAIN HENROTTE	H 3	9			
ANHEE	5537	ROUTE DE LA MOLIGNEE 1	Namen	LES JARDING DE LA MOLIGNEE	H 4	32	Logis de Belgique	LOGIS DE BELGIQUE	vrij
ANNEVOIE ROULLON	5537	RUE DU RIVAGE 20	Namen	BELLE VUE	H 3	8			
ANSEREMME	5500	RUE DU VELODROME 15	Namen	AQUATEL	H 1	13			
ANSEREMME	5500	CHAUSSEE DES ALPINISTES 22	Namen	HOSTELLERIE LE FREYR	H 4	6			
ANTWERPEN	2000	JORDAENSKAAI 11-12	Antwerpen	ANTIGONE	H 2	18			
ANTWERPEN	2000	GROENPLAATS	Antwerpen	ANTWERP HILTON	H 4	211	Hilton Group	HILTON	geïntegreerd
ANTWERPEN	2000	HANDSCHOENMARKT 3-5-7	Antwerpen	BEST WESTERN HOTEL VILLA MOZART	H 3	25	Best Western	BEST WESTERN	vrij
ANTWERPEN	2000	NATIONALESTRAAT 38-40	Antwerpen	CAMMERPOORTE	H 2	39			
ANTWERPEN	2000	FRANKRIJKLEI 4	Antwerpen	COLOMBUS	H 3	32	Minotel	MINOTEL	vrij
ANTWERPEN	2000	KEMPISCH DOEK WESTKAAI 84-90	Antwerpen	DOCKLANDS HOTEL	H 3	32	NH hotel	NH HOTEL	geïntegreerd
ANTWERPEN	2000	LANGE GASTHUISSTRAAT 45	Antwerpen	ELZENVELD	H 3	40			

ANTWERPEN	2000	SINT JACOBSMARKT 91-93	Antwerpen	EURO	H 3	18	InterContinental Hotels Group	EXPRESS by HOLIDAY INN	geïntegreerd
ANTWERPEN	2000	ITALIELEI 2 A	Antwerpen	CITY NORTH	H 3	140	Accor hotels	HOLIDAY INN	geïntegreerd
ANTWERPEN	2000	MEISTRAAT 39	Antwerpen	IBIS ANTWERPEN CENTRUM	H 3	150		IBIS	geïntegreerd
ANTWERPEN	2000	EMIEL BANNINGSTRAAT 52	Antwerpen	INDUSTRIE	H 2	13			
ANTWERPEN	2000	FALCONRUI 21	Antwerpen	INTERNATIONAAL ZEEEMANSHUIS	H 1	114			
ANTWERPEN	2000	KORTE NIEUWSTRAAT 24	Antwerpen	JULIEN	H 3	11			vrij
ANTWERPEN	2000	KEIZERSTRAAT 63	Antwerpen	PRINSE	H 4	34	Atel hotels	ATEL HOTELS	geïntegreerd
ANTWERPEN	2000	MOLENBERGSTRAAT 9-11	Antwerpen	RESIDENCE 2	H 4	47	dema hotels	DEMA HOTELS	geïntegreerd
ANTWERPEN	2000	OUDE BEURS 29	Antwerpen	RUBENS GROTE MARKT	H 4	36			
ANTWERPEN	2000	AMERIKALEI 115-117	Antwerpen	RUBENSHOF	H 1	22			
ANTWERPEN	2000	HET ZAND 17-19	Antwerpen	T SANDT	H 4	29			
ANTWERPEN	2000	FRANKLIN ROOSEVELTPLEIN 9	Antwerpen	TERMINUS	H 2	26			
ANTWERPEN	2018	DE KEYSERLEI 66-70	Antwerpen	ALFA DE KEYSER	H 4	123	Alfa hotels	ALFA HOTELS	geïntegreerd
ANTWERPEN	2018	APPELMANSSTRAAT 31	Antwerpen	ALFA EMPIRE	H 3	70	Alfa hotels	ALFA HOTELS	geïntegreerd
ANTWERPEN	2018	BELGIELEI 6-8-10-12	Antwerpen	AMBASSADOR	O	77			
ANTWERPEN	2018	BELGIELEI 34-38	Antwerpen	ANTWERP DIAMOND HOTEL	H 3	60	dema hotels	DEMA HOTELS	geïntegreerd
ANTWERPEN	2018	PLANTIN EN MORETUSLEI 111	Antwerpen	ARASS SUITE HOTEL	H 3	17	Golden Tulip	TULIP INN	vrij
ANTWERPEN	2018	KORTE HERENTALSSESTRAAT 9	Antwerpen	ASTORIA	H 3	66	Carlson Hospitality Worldwide	PARK PLAZA	geïntegreerd
ANTWERPEN	2018	KONINGIN ASTRIDPLEIN 7	Antwerpen	ASTRID PARK PLAZA ANTWERPEN	H 4	229			
ANTWERPEN	2018	KONINGIN ASTRIDPLEIN 14	Antwerpen	ATLANTA	H 3	60			
ANTWERPEN	2018	KONINGIN ASTRIDPLEIN 40	Antwerpen	BILLARD-PALACE	H 1	56			
ANTWERPEN	2018	QUINTEN MATSUSLEI 25	Antwerpen	CARLTON	H 4	127	Golden Tulip	GOLDEN TULIP	vrij
ANTWERPEN	2018	DESGUINLEI 94	Antwerpen	CORINTHIA ANTWERP HOTEL	H 4	213	Corinthia Hotels international	CORINTHIA	geïntegreerd
ANTWERPEN	2018	LANGE HERENTALSSESTRAAT 25-27	Antwerpen	EDEN	H 1	66	Diamond Hotels	DIAMOND HOTELS	geïntegreerd
ANTWERPEN	2018	KAREL OOMSSTRAAT 6	Antwerpen	FIREAN	H 4	9			
ANTWERPEN	2018	PLANTIN EN MORETUSLEI 136	Antwerpen	FLETCHER HOTEL ANTWERPEN	O	66	Fletcher Hotelgroup	FLETCHER	geïntegreerd
ANTWERPEN	2018	VAN ERTBORNSTRAAT 10	Antwerpen	FLETCHER HOTEL KEYSERLEI	O	37	Fletcher Hotelgroup	FLETCHER	geïntegreerd
ANTWERPEN	2018	DE KEYSERLEI 59	Antwerpen	FLORIDA	H 3	105			
ANTWERPEN	2018	SINT VINCENTIUSSTRAAT 3	Antwerpen	GRANDUCALE	H 2	13			
ANTWERPEN	2018	DE KEYSERLEI 28-30/ APPELMANSSTRAAT 2-6	Antwerpen	HYLLIT	H 4	127	Top international hotels	TOP INTERNATIONAL HOTELS	vrij
ANTWERPEN	2018	PROVINCIESSTRAAT 256	Antwerpen	NEW INTERNATIONAL YOUTH	O	30			
ANTWERPEN	2018	CHARLOTTELEI 43-49	Antwerpen	PLAZA	H 4	80	World Hotels	WORLD HOTELS	vrij
ANTWERPEN	2018	VAN EYCKLEI 32-36	Antwerpen	RADISSON SAS PARK LANE	H 5	174	Carlson Hospitality Worldwide	RADISSON SAS	geïntegreerd
ANTWERPEN	2018	PELIKAANSSTRAAT 20-22	Antwerpen	TOURIST	H 2	134	dema hotels	DEMA HOTELS	geïntegreerd

ANTWERPEN	2020	GERARD LE GRELLELAAN 10	Antwerpen	CROWNE PLAZA ANTWERP	H 3	262	InterContinental Hotels Group	CROWNE PLAZA	geïntegreerd
ANTWERPEN	2030	NOORDERLAAN 100	Antwerpen	ANTWERP DOCKS	H 3	75	Accor hotels	FORMULE 1	geïntegreerd
ANTWERPEN	2030	LUIZHAGEN HAVEN 6 A	Antwerpen	FORMULE 1 ANTWERPEN NOORD	O	73	Accor hotels	NOVOTEL	geïntegreerd
ANTWERPEN	2030	LUIZHAGEN HAVEN 6	Antwerpen	NOVOTEL ANTWERPEN NOORD	H 3	120	Louvre Hotels	CAMPANILE	geïntegreerd
ANTWERPEN (BERCHEM)	2600	POTVLIETLAAN 2	Antwerpen	HOTEL RESTAURANT CAMPANILE	H 3	126			
ANTWERPEN BORGERHOUT	2140	KALVERVELD 8-12	Antwerpen	CITY INN	H 4	94			
ANTWERPEN BORGERHOUT	2140	TERLOOSTRAAT 18	Antwerpen	FABIOLA	O	12			
ANTWERPEN BORGERHOUT	2140	LUITENANT LIPPENSLAAN 66	Antwerpen	SCANDIC HOTEL	H 4	204	Hilton Group	SCANDIC	geïntegreerd
ANTWERPEN ZANDVLIET	2040	DE KEYSERHOEVE 14	Antwerpen	VREDEHOF	H 1	13			
ANZEGEM	8570	OUDENAARDESTRAAAT 22	West-Vlaanderen	REMBRANDT	O	17			
ARLON	6700	PLACE LEOPOLD 10	Luxemburg	A L'ECU DE BOURGOGNE	H 2	17			
ARLON	6700	RUE DE LORRAINE	Luxemburg	AC HOTEL ARLUX	H 3	78	AC Hotels	AC Hotels	geïntegreerd
ARLON	6700	CHEMIN DU PEIFFESCHOF 111	Luxemburg	HOTELLERIE DU PEIFFESCHOF	H 3	9	Relais du Silence	RELAIS DU SILENCE	vrij
ARLON	6700	RUE DE NEUFCHATEAU 106	Luxemburg	HOTEL DES DRUIDES	H 2	25			
ARLON	6700	AVENUE J.B. NOTHOMB 2	Luxemburg	HOTEL TRULLI	H 2	18			
AS	3665	STATIONSSTRAAT 121	Limburg	MARDAGA	H 4	18			
ASSE KOBEGEM	1730	BRUSSELSSTEENWEG 400	Vlaams-Brabant	LA CHAUMIERE	H 1	6			
ASSE MOLLEM	1730	BOVEN VRIJLEGEM 41	Vlaams-Brabant	HOF TER VRIJLEGEM	H 2	8			
ASSENDE BASSEVELDE	9968	OUDE BOEKHOUTESTRAAT 18	Oost-Vlaanderen	T WESTKANTERHOF	O	6			
ASSESE	5330	CHAUSSEE DE MARCHE 89	Namen	LA TRUITE D'ARGENT	H 2	8			
ATH	7800	RUE DE L'ESPLANADE 13	Henegouwen	LE PARC	H 3	11			
ATTERT	6717	N4 ARLON MARTELANGE AM BAYERCHEM 95	Luxemburg	AAUBERGE DU VAL D'ATTERT	H 2	6			
AUBANGE	6790	RUE DE CLAIMARAIS 30	Luxemburg	HOTELLERIE LE CLAIMARAIS	H 3	7			
AUBANGE	6790	COMPLEXE AUTOROUTIER	Luxemburg	HOTEL LE POLE EUROPEEN	H 4	32			
AUBEL	4880	BUSHAYE 279	Luik	L'AUBERGE AUBEPINE	H 3	7			
AVE ET AUFFE	5580	RUE SOURD D'AVE 5	Namen	HOTELLERIE LE RY D'AVE	H 3	12	Logis de Belgique	LOGIS DE BELGIQUE	vrij
AVELGEM	8582	DOORNIKSESTEENWEG 357	West-Vlaanderen	ALTA RIPA	H 2	9			
AWENNE	6870	GRAND RUE 21	Luxemburg	AUBERGE DU SABOTIER	H 3	9	Relais du Silence	RELAIS DU SILENCE	vrij
AYWAILLE	4920	AVENUE DE LA LIBERATION 4	Luik	HOTELLERIE VILLA DES ROSES	H 3	9	Logis de Belgique	LOGIS DE BELGIQUE	vrij
BAAL TREMELO	3128	BONTEN OSSTRAAT 29	Vlaams-Brabant	SIDDARHA	O	17			
BAARLE-HERTOG	2387	PASTOOR DE KATERSTRAAT 23	Antwerpen	DEN BONTEN OS	H 1	23			
BAARLE-HERTOG	2387	PASTOOR DE KATERSTRAAT 3	Antwerpen	HET KASTEELTJE	H 1	4			
BAILLONVILLE	5377	RUE DU CENTRE 16	Namen	LE CAPUCIN GOURMAND	H 3	6			
BALATRE	5190	PLACE DE BALATRE 123	Namen	L'ESCAPADE	H 3	9			
BANNEUX	4141	RUE DE L'ESPLANADA 52	Luik	HOTEL DE LA CHAPELLE	H 1	14			

BANNEUX	4141	RUE DE L'ESPLANADA 47	Luik	HOTEL HALLEUX	H2	65			
BANNEUX	4141	RUE DE L'ESPLANADE 26	Luik	HOTEL ITALIA	H2	10			
BARAQUE FRAITURE	6690	BARAQUE DE FRAITURE 2	Luxemburg	AUBERGE DU CARREFOUR	H2	18			
BARAQUE FRAITURE	6690	PETITES TAILLES 20	Luxemburg	AUX MASSOTAIS	H3	8			
BARAQUE FRAITURE	6690	BARAQUE FRAITURE 3	Luxemburg	DOLESCA PARK RESORT	H3	25			
BARAQUE FRAITURE	6690	BARAQUE DE FRAITURE 16	Luxemburg	LES HAUTES DES ARDENNES	H2	7			
BARVAUX	6940	RUE DE BOMAL 13	Luxemburg	HOTELLERIE D'INSEPRE	H2	30			
BARVAUX	6940	RUE PETIT BARVAUX 97	Luxemburg	LE COR DE CHASSE	H2	9			
BARVAUX	6940	EN CHAROTTE 33	Luxemburg	LE GRILLON	H1	7			
BAS OHA	4520	RUE A LIBERT 8	Luik	LE CHAMPERDRIX	H3	8			
BASSE BODEUX	4983	RUE DE PELERINS 1	Luik	AUBERGE DU PERE BOGELOT	H3	12			LOGIS DE BELGIQUE
BASSE BODEUX	4983	HAUTE BODEUX 34	Luik	HOTELLERIE DU DOUX REPOS	H3	15		Logis de Belgique	vrij
BASSENGE	4690	RUE MARCEL DE BROGNEZ 27	Luik	HOTEL DES ARTS	H3	8			LOGIS DE BELGIQUE
BASTOGNE	6600	PLACE MCAULIFFE 8-9	Luxemburg	HOTEL COLLIN	H4	16		Logis de Belgique	vrij
BASTOGNE	6600	RUE DE MARCHE 39	Luxemburg	HOTEL DU SUD	H2	13			
BASTOGNE	6600	PLACE MCAULIFFE 50	Luxemburg	HOTEL LEO AT HOME	H3	6			
BASTOGNE	6600	AVENUE MATHIEU 49 - 51	Luxemburg	HOTEL MELBA	H4	34		Best Western	vrij
BASTOGNE	6600	PLACE MCAULIFFE 25	Luxemburg	LE CAPRICE	H3	13			
BAUCHE	5530	RUE DE LA BONNE AUBERGE 14	Namen	LA BONNE AUBERGE	H3	8			
BEAURAING	5570	RUE DE ROCHFORT 27	Namen	HOTEL DE L'AUBEPINE	H3	66		Logis de Belgique	vrij
BEERNEM	8730	REIGERLOSTRAAT 25	West-Vlaanderen	TEN LANDE	H3	8			
BEERNEM OEDELEM	8730	WEG NAAR ST KRUIS 7	West-Vlaanderen	DE BERGVALLEI	H2	4			
BEERNEM OEDELEM	8730	SUSELESTRAAT 50	West-Vlaanderen	TER LINDE	O	1			
BEERSE	2340	LINDENLAAN 24	Vlaams-Brabant	DE KLEPEL	H2	16			
BEERSEL	1650	STEENWEG OP UKKEL 11	Vlaams-Brabant	CENTRUM	H1	17			
BEERSEL DWORP	1653	ALSEMBERGSESTEENWEG 676	Vlaams-Brabant	KASTEEL GRAVENHOF	H3	26			
BELLEVAUX LIGNEUVILLE	4690	GRANDRUE 43	Luik	SAINT HUBERT	H3	18			
BELLEVAUX LIGNEUVILLE	4960	GRAND RUE 28	Luik	HOTEL DU MOULIN	H3	15		Logis de Belgique	vrij
BELLEVAUX LIGNEUVILLE	4960	GRAND RUE 37	Luik	HOTEL GEORGES	H2	18			
BELVAUX	5580	RUE DES PEREES 37	Namen	AUBERGE DES PEREES	H2	6			
BELVAUX	5580	RUE DES PEREES 7	Namen	AUBERGE DU MOULIN	H1	5			
BERINGEN KOERSEL	3582	KOOLMIJNLAAN 147	Limburg	EDELWEISS	H1	11			
BERINGEN PAAL	3583	HOLSTRAAT 25	Limburg	DE WITTE MEREL	H3	4			
BERINGEN PAAL	3583	BUITINGSTRAAT 145	Limburg	TEN CAETERMERE	H3	15			
BERLARE	9290	DORP 4	Oost-Vlaanderen	T LAURIERBLAD	H3	5			
BERLARE OVERMERE	9290	DENDERMONDSESTEENWEG 25	Oost-Vlaanderen	PIMM'S	H1	8			
BERTEM KORBEEK DIJLE	3060	NIJVELSEBAAN 258	Vlaams-Brabant	VALLIS DYLIAE	O	4			
BEUTGENBACH	4750	ZUM KONNENBUSCH 24	Luik	GASTEHAUS SEEBLICK	H3	12			
BEUTGENBACH	4750	SEESTRASSE 53	Luik	HOTEL DU LAC	H4	26			
BEUTGENBACH	4750	MUHLNSTRASSE 32	Luik	LE VIEUX MOULIN DIE ALTE MUHLE	H3	9			
BEUTGENBACH	4750	SEESTRASSE 5	Luik	PENSION EIGELLAND	H3	6			
BEUTGENBACH	4750	AN DER BAUMSCHULE 9	Luik	SEEGARTEN	H3	6			
BEUZET	5030	CHAUSSEE DE NAMUR 424	Namen	LA TOUR D'ARGENT	H3	10			

BEVERGE	4960	ROUTE D'EUPEN 35	Luik	HOSTELLERIE DE LA CHAPELLE	H3	6	
BEVERGE	4960	ROUTE BARAQUE MICHEL 51	Luik	HOTEL DE LA FAGNE	H3	8	
BEVERGE	4960	ROUTE D'EUPEN 44	Luik	HOTEL DE LA WARCHÉ	H2	9	
BEVERGE	4960	BEVERGE 38	Luik	LA FERME LIBERT	H2	12	
BEVERGE	4960	BEVERGE 39	Luik	LE GRAND CHAMPS	H2	29	
BIERBEEK	9120	GENTSEWEG 280	Coast-Vlaanderen	VAN DER VALK BEVEREN	H3	140	Vrij
BEVEREN	3360	NEERVELPSESTRAAT 4	Vlaams-Brabant	OFFERMANS	O	3	
BILZEN	3740	MAASTRICHTERSTRAAT 20	Limburg	BRITISH	H2	8	
BINCHE	7130	RUE SAINT PAUL 28	Henegouwen	HOTEL DES REMPARTS	H2	6	
BLANKENBERGE	8370	HOOGSTRAAT 25 MOLENSTRAAT 56	West-Vlaanderen	AAZAERT	H4	21	
BLANKENBERGE	8370	CONSCIENGESTRAAT 45	West-Vlaanderen	ALBATTROS	H2	22	
BLANKENBERGE	8370	KERKSTRAAT 92	West-Vlaanderen	ALFA INN	H3	74	
BLANKENBERGE	8370	VANDERSTICHELENSTRAAT 24	West-Vlaanderen	AROSA	H1	9	
BLANKENBERGE	8370	J. DE TROOZLAAN 42	West-Vlaanderen	AVENUE	H3	33	
BLANKENBERGE	8370	MOLENSTRAAT 31	West-Vlaanderen	AZAERT	H4	30	
BLANKENBERGE	8370	ZEEDIJK 77-78-79	West-Vlaanderen	BEACH PALACE	H4	95	
BLANKENBERGE	8370	WESTSTRAAT 45	West-Vlaanderen	BEAU SOLEIL	H1	8	
BLANKENBERGE	8370	DE SMET DE NAERYERLAAN 11	West-Vlaanderen	BEAUFORT	H2	9	
BLANKENBERGE	8370	ELISABETHSTRAAT 6	West-Vlaanderen	BELLE EPOQUE	H1	12	
BLANKENBERGE	8370	CONSCIENGESTRAAT 51	West-Vlaanderen	BIJ JOHAN	O	8	
BLANKENBERGE	8370	LANGESTRAAT 77	West-Vlaanderen	CASINO	O	13	
BLANKENBERGE	8370	DE LIMBURG STIRUMSTRAAT 2	West-Vlaanderen	CLARIDGE	H3	17	
BLANKENBERGE	8370	KERKSTRAAT 149	West-Vlaanderen	COMTE DE FLANDRE	H1	25	
BLANKENBERGE	8370	MOLENSTRAAT 29	West-Vlaanderen	CONCORDIA	H2	19	
BLANKENBERGE	8370	GROTE MARKT 32	West-Vlaanderen	CONSCIENCE	O	27	
BLANKENBERGE	8370	CASINOPLEIN 12-13	West-Vlaanderen	CORNER HOUSE	H3	31	
BLANKENBERGE	8370	ZEEDIJK 191	West-Vlaanderen	DE LA PROVIDENCE	H3	24	
BLANKENBERGE	8370	ZEEBRUGGELAAN 168	West-Vlaanderen	DE POLDERHOEVE	H3	8	
BLANKENBERGE	8370	VANDERSTICHELENSTRAAT 13	West-Vlaanderen	DE VIERTORRE	H2	6	
BLANKENBERGE	8370	ALBERTSTRAAT 7-9	West-Vlaanderen	DN HOLLANDER	H2	17	
BLANKENBERGE	8370	WESTSTRAAT 64	West-Vlaanderen	DU COMMERCE	H3	28	
BLANKENBERGE	8370	KERKSTRAAT 147	West-Vlaanderen	DU LOUVRE	H1	10	
BLANKENBERGE	8370	GROTE MARKT 19	West-Vlaanderen	DU PROGRES	H1	5	
BLANKENBERGE	8370	ROGIERLAAN 7	West-Vlaanderen	ECU DE FRANCE	H1	14	
BLANKENBERGE	8370	VISSERSSTRAAT 20	West-Vlaanderen	ETM BACH	H1	9	
BLANKENBERGE	8370	WESTSTRAAT 33	West-Vlaanderen	FRANKY	H2	38	
BLANKENBERGE	8370	PRINSENLAAN 7	West-Vlaanderen	GRENADINE	O	10	
BLANKENBERGE	8370	ZEEDIJK 92	West-Vlaanderen	HELIOS	H4	34	
BLANKENBERGE	8370	CONSCIENGESTRAAT 40	West-Vlaanderen	HOLIDAYS	H1	16	
BLANKENBERGE	8370	VISSERSSTRAAT 18	West-Vlaanderen	JOSE	H1	37	
BLANKENBERGE	8370	VAN MAERLANTSTRAAT 96	West-Vlaanderen	KONWER	O	17	
BLANKENBERGE	8370	KONING LEOPOLD III-PLEIN 12	West-Vlaanderen	LA FLECHE D'OR	H1	6	
BLANKENBERGE	8370	A. RUZETTELAAN 37	West-Vlaanderen	LA TEMPETE	H2	9	
BLANKENBERGE	8370	VERWEHELLING 6	West-Vlaanderen	LITTORAL	H2	37	
BLANKENBERGE	8370	ROGIERLAAN 4	West-Vlaanderen	LUCULLUS	O	22	
BLANKENBERGE	8370	LANGESTRAAT 91	West-Vlaanderen	MALECOT	H3	30	

BLANKENBERGE	8370	MANITOBAPLEIN 11	West-Vlaanderen	MANITOBA	H 3	20			
BLANKENBERGE	8370	MARIE JOSELAAN 2	West-Vlaanderen	MARIE JOSE	H 2	36			
BLANKENBERGE	8370	SEB. VERNIEUWESTRAAT 10	West-Vlaanderen	MARTINIQUE	H 1	12			
BLANKENBERGE	8370	J. DE TROOZLAAN 93	West-Vlaanderen	MOEDER LAMBIC	H 3	15			
BLANKENBERGE	8370	DE SMET DE NAEYERLAAN 84	West-Vlaanderen	NOSTRA CASA	H 1	13			
BLANKENBERGE	8370	MARIE JOSELAAN 25	West-Vlaanderen	OLD BRIDGE	H 1	10			
BLANKENBERGE	8370	GROTE MARKT 5 - 6	West-Vlaanderen	OLYMPIA	H 1	11			
BLANKENBERGE	8370	J. DE TROOZLAAN 48	West-Vlaanderen	PACIFIC	H 3	18			
BLANKENBERGE	8370	VISSERSTRAAT 57	West-Vlaanderen	PARADISIO	H 3	31			
BLANKENBERGE	8370	DE SMET DE NAEYERLAAN 104	West-Vlaanderen	POFOLKS	O	12			
BLANKENBERGE	8370	KONING LEOPOLD III-PLEIN 11	West-Vlaanderen	PULLMAN	O	5			
BLANKENBERGE	8370	ZEEDIJK 188	West-Vlaanderen	RIANT SEJOUR	H 3	30			
BLANKENBERGE	8370	DE SMET DE NAEYERLAAN 54	West-Vlaanderen	RICHMOND-THONNON	H 4	38			
BLANKENBERGE	8370	ROGIERLAAN 28	West-Vlaanderen	ROGIER	H 1	10			
BLANKENBERGE	8370	ROGIERLAAN 27 - VAN MONTSTRAAT 50	West-Vlaanderen	ROGIER II	O	8			BEST WESTERN vrij
BLANKENBERGE	8370	VANDERSTICHELENSTRAAT 36	West-Vlaanderen	ROSE GARDEN	H 1	12			
BLANKENBERGE	8370	KERKSTRAAT 177	West-Vlaanderen	SABOT D'OR	H 1	43			
BLANKENBERGE	8370	ZUIDLAAN 20	West-Vlaanderen	SABOT D'OR II	H 2	17			
BLANKENBERGE	8370	KERKSTRAAT 197	West-Vlaanderen	SABOT D'OR III	O	8			
BLANKENBERGE	8370	LANGESTRAAT 50	West-Vlaanderen	ST. SAUVEUR	H 4	49			
BLANKENBERGE	8370	ZEEDIJK 86	West-Vlaanderen	STRAND	H 2	13			
BLANKENBERGE	8370	P. BENOITSTRAAT 1	West-Vlaanderen	TROPICANA	H 2	17			
BLANKENBERGE	8370	STATIONSSTRAAT 21	West-Vlaanderen	VANDAMME	O	5			
BLANKENBERGE	8370	MARIE JOSELAAN 5	West-Vlaanderen	VILLA JEAN	O	11			
BLANKENBERGE	8370	KONING LEOPOLD III-PLEIN 8	West-Vlaanderen	VIVALDI	H 3	30			
BLEGNY	4670	RUE ENTRE DEUX BOIS 55	Luik	HOTEL BARBOTHEZ	H 3	18			LOGIS DE BELGIQUE vrij
BOCHOLT	3950	MONSHOFSTRAAT 9 A	Limburg	DE WATERMOLEN	H 3	50			
BOCHOLT KAULILLE	3950	STEENWEG OP KLEINE BROGEL 1	Limburg	DE OORLAM	H 1	5			
BOHAN	5550	RUE DE MEMBRE 76	Namen	HOTEL DAUBY DAMBROISE	H 1	12			
BOHON	6940	PLACE 50	Luxemburg	RELAIS DE BOHON	H 3	16			LOGIS DE BELGIQUE vrij
BOMAL	6941	RUE DE LA PETITE BATTE 13	Luxemburg	MOTEL CAP VERT	H 1	7			
BON SECOURS	7603	PLACE JEAN ABSIL 5	Henegouwen	HOTEL DE LA CORNETTE	H 2	10			
BON SECOURS	7603	PLACE JEAN ABSIL 10	Henegouwen	MELISSA	H 2	27			
BONCELLES	4100	ROUTE DU CONDROZ 15B	Luik	IBIS LIEGE SERAING	H 3	66			IBIS geïntegreerd
BONHEIDEN (RUMENAM)	2820	RUMENAMSEWEG 214	Antwerpen	IN DEN BONTEN OS	H 4	24			
BONHEIDEN (RUMENAM)	2820	WEYNESBAAN 34	Antwerpen	T MINERAAL	H 1	7			
BOORTMEERBEEK	3190	LEUVENSESTEENWEG 240	Vlaams-Brabant	CLASSICS	H 2	6			
BORGLOON	3840	TONGERSESTEENWEG 26	Limburg	DE MOERBEI	H 3	6			
BORGLOON	3840	KORTSTRAAT 2	Limburg	HET KLAPHUIS	H 2	8			
BORGLOON	3840	RULLINGEN 1	Limburg	KASTEEL RULLINGEN	H 3	15			
BORGLOON	3840	TONGERSESTEENWEG 23	Limburg	LOONDERHOF	H 2	4			
BORGLOON	3840	KOGELSTRAAT 3	Limburg	PRACHA	H 3	7			
BORGLOON GORS OPLEEUW	3840	MARTINUSSTRAAT 34	Limburg	DE PASTORIE	H 1	6			

BORGLOON GROOTLOON	3840	GROOTLOONSTRAAT 101	Limburg	H 2	4	Logis de Belgique	LOGIS DE BELGIQUE	vrij
BORNEM	2880	PUIRSESTEENWEG 338	Antwerpen	H 3	7			
BORNEM	2880	STATIONPLEIN 2	Antwerpen	H 3	12			
BORNEM	2880	RIJKSWEG 58	Antwerpen	H 4	16			
BORNEM	2880	KARDINAAL CARDIJNPLEIN 10-12	Antwerpen	H 1	5			
BOUGE	5004	PLACE SAINTE MARGUERITE 4	Namen	H 1	15			
BOUILLON	6830	FAUBOURG DE FRANCE 3	Luxemburg	H 4	30			
BOUILLON	6830	RUE AU DESSUS DE LA VILLE 23	Luxemburg	H 3	11			
BOUILLON	6830	PORTE DE FRANCE 1	Luxemburg	H 4	29			
BOUILLON	6830	RUE DES HAUTES VOIES 2	Luxemburg	H 2	17			
BOUILLON	6830	PLACE SAINT ARNOULD 1	Luxemburg	H 4	66			
BOUILLON	6830	VOIE JOCCQUEE 44	Luxemburg	H 3	7			
BOUILLON	6830	RUE AU DESSUS DE LA VILLE 25	Luxemburg	H 4	24			
BOUILLON	6830	QUAI DE LA TANNERIE 5	Luxemburg	H 3	22			
BOUILLON	6830	RUE DE LA POSTE 2	Luxemburg	H 3	5			
BOUILLON	6830	RUE DE LA MALADRERIE 17	Luxemburg	H 3	15			
BOUILLON	6830	QUAI DU REMPART 3	Luxemburg	H 2	6			
BOURLERS	6464	RUE POTEAUPRE 5	Henegouwen	H 3	7			
BOUSSU EN FAGNE	5660	RUE DE LA MOTTE 21	Namen	H 3	7			
BOVIGNY	6671	COURIL 5	Luxemburg	H 2	12			
BRAIVES	4260	RUE BASDREZ 39	Luik	H 2	7			
BRAKEL EVERBEEK-BOVEN	9660	KROONSTRAAT 2 B	Oost-Vlaanderen	O	3			
BRAKEL PARIKE	9661	HOLLEBEEKSTRAAT 6	Oost-Vlaanderen	H 2	5			
BRAKEL PARIKE	9661	MOLENSTRAAT 1	Oost-Vlaanderen	H 3	10			
BRAKEL SAINT MARIA OUDENHOVE	9660	MOLENBERG 1	Oost-Vlaanderen	H 3	9			
BRAS HALUT	6800	RUE ZEBO 40	Luxemburg	H 3	3			
BRASSCHAAT	2930	BREDABAAN 940	Antwerpen	H 3	80			
BRASSCHAAT	2930	BREDABAAN 950	Antwerpen	H 3	16			
BREDENE	8450	TULPENLAAN 4	West-Vlaanderen	H 2	21			
BREDENE	8450	ACACIALAAN 15	West-Vlaanderen	H 2	5			
BREDENE	8450	KAPELSTRAAT 73	West-Vlaanderen	H 1	16			
BREDENE	8450	KAPELLESTRAAT 181	West-Vlaanderen	H 2	57			
BREDENE	8450	GENTSTRAAT 17	West-Vlaanderen	H 1	10			
BREDENE	8450	KOERSLAAN 59	West-Vlaanderen	H 1	7			
BREDENE	8450	ZEGELAAN 18	West-Vlaanderen	H 1	13			
BREDENE	8450	GOLFSTRAAT 47	West-Vlaanderen	O	26			
BREDENE	8450	KONINGIN ASTRIDLAAN 15	West-Vlaanderen	O	18			
BREE	3960	KUILENSTRAAT 95	Limburg	O	14			
BREE	3960	BRUGSTRAAT 76	Limburg	H 1	11			
BREE	3960	THIJUSSTRAAT 23	Limburg	O	5			
BREE OPITTER	3960	MOLENSTRAAT 48	Limburg	O	7			
BROECHEM RANST	2520	MOORSTRAAT 16	Antwerpen	H 3	16			
SERVAESHOEVE								
DE CLUYSE								
DE NOTELAER								
SECUNDO								
T LAND VAN BORNEM								
AUBERGE FERME DU QUARTIER								
AUBERGE D'ALSACE HOTEL DE FRANCE								
AUBERGE DU PANORAMA								
BEST WESTERN HOTEL LA PORTE DE FRANCE								
DUK DE BOUILLON								
HOTEL DE LA POSTE								
HOTEL LA FERRONNIERE								
HOTEL PANORAMA								
HOTEL RELAIS GODEFROY								
LA POMMERIE								
LA VILLA DESTE								
LE MONT BLANC								
AUBERGE DE POTEAUPRE								
MANOIR DE LA MOTTE								
LE SAINT MARTIN								
PETIT CHATEAU								
CHALET BUISTEMBERG								
HET LEERHOF								
MOLENWIJK								
MORIAAN								
LA CREMALLERE								
DENNENHOF								
KLOKKENHOF								
AARENDSEKELK								
AURA MARIS								
DE GOLF								
EUROPA HOTEL								
JOANITAS								
LA CASCADA								
LUSTHOF								
ONS VOLK								
PARK MERLO								
HAEXHOF								
MUSENBURGHOF								
T KONINGSHOF								
POLLISMOLEN								
BOSSENSTEIN								

BRUGELLETTE	7940	PLACE DE LA RESISTANCE 12	Henegouwen	LES AUGES	H 3	10	Logis de Belgique	LOGIS DE BELGIQUE	vrij
BRUGGE	8000	KORTE ZILVERSTRAAT 3A	West-Vlaanderen	ACACIA	H 4	48	Best Western	BEST WESTERN	vrij
BRUGGE	8000	WIJNGAARDSTRAAT 7-9	West-Vlaanderen	ACADEMIE	H 4	82			
BRUGGE	8000	SINT ANNAREI 26	West-Vlaanderen	ADORNES	H 3	20			
BRUGGE	8000	KONING ALBERTLAAN 2	West-Vlaanderen	ALBERT I	H 3	13			
BRUGGE	8000	ST. JAKOBSSTRAAT 34	West-Vlaanderen	ALEGRIA	H 3	6	Logis de Belgique	LOGIS DE BELGIQUE	vrij
BRUGGE	8000	RIDDERSSTRAAT 15	West-Vlaanderen	ANSELMUS	H 3	18			
BRUGGE	8000	NAALDENSTRAAT 22	West-Vlaanderen	ARAGON	H 4	42			
BRUGGE	8000	HAVENSTRAAT 2	West-Vlaanderen	ART HOSTEL	O	12			
BRUGGE	8000	LANGHE RAAMSTRAAT 9	West-Vlaanderen	ASIRIS	H 2	13			
BRUGGE	8000	WULFHAGESTRAAT 43	West-Vlaanderen	AZALEA	H 4	25	Minotel	MINOTEL	vrij
BRUGGE	8000	LANGESTRAAT 135-137	West-Vlaanderen	BAUHAUS	O	23			
BRUGGE	8000	LANGESTRAAT 133	West-Vlaanderen	BAUHAUS BUDGET HOTEL	H 1	21			
BRUGGE	8000	SINT JACOBSSTRAAT 41	West-Vlaanderen	BEST WESTERN PREMIER HOTEL NAVARRA	H 4	87	Best Western	BEST WESTERN	vrij
BRUGGE	8000	KONINGIN ELISABETHLAAN 12	West-Vlaanderen	BETHUNE	H 1	14			
BRUGGE	8000	BISKAJERPLEIN 4	West-Vlaanderen	BISKAJER	H 4	17			
BRUGGE	8000	GOZEPUTSTRAAT 5	West-Vlaanderen	BONOBO APART HOTEL	H 2	10			
BRUGGE	8000	WAALSESTRAAT 23	West-Vlaanderen	BOTANIEK	H 3	9			
BRUGGE	8000	SINT JACOBSSTRAAT 38/40	West-Vlaanderen	BOTERHUIS	H 3	11	Belfort hotels	BELFORT HOTELS	vrij
BRUGGE	8000	'T ZAND 21	West-Vlaanderen	BOUDEWIJN I	O	6			
BRUGGE	8000	WOLLESTRAAT 37-39	West-Vlaanderen	BOURGOENSCH HOF	H 3	17	Belfort hotels	BELFORT HOTELS	vrij
BRUGGE	8000	OOSTERLINGENPLEIN 4	West-Vlaanderen	BRYGHIA	H 3	18	Atel hotels	ATEL HOTELS	vrij
BRUGGE	8000	KUIPERSSTRAAT 25	West-Vlaanderen	CAVALIER	H 2	8			
BRUGGE	8000	MARKT 30	West-Vlaanderen	CENTRAL	H 1	8			
BRUGGE	8000	HOOGSTRAAT 19	West-Vlaanderen	CHARLIE ROCKETS	O	11			
BRUGGE	8000	CORDOEANIERSTRAAT 16-18	West-Vlaanderen	CORDOEANIER	H 2	22	InterContinental Hotels Group	CROWNE PLAZA	geïntegreerd
BRUGGE	8000	BURG 10	West-Vlaanderen	CROWNE PLAZA BRUGGE	H 4	96			
BRUGGE	8000	BARGEWEG 15	West-Vlaanderen	DE BARGE	H 3	22	Logis de Belgique	LOGIS DE BELGIQUE	vrij
BRUGGE	8000	HEILIGE GEESTSTRAAT 1	West-Vlaanderen	DE CASTILLION	H 4	20			
BRUGGE	8000	BLANKENBERGESTEENWEG 359	West-Vlaanderen	DE COLVE	O	4			
BRUGGE	8000	GOZEPUTSTRAAT 29	West-Vlaanderen	DE GOZEPUT	H 2	15			
BRUGGE	8000	SINT PIETERSKAAI 63	West-Vlaanderen	DE KRAKELE	H 2	15			
BRUGGE	8000	'T ZAND 5	West-Vlaanderen	DE MARKIES	H 2	18			
BRUGGE	8000	POTTERIEREI 15	West-Vlaanderen	DE MEDICI	H 4	81	Golden Tulip	GOLDEN TULIP	vrij
BRUGGE	8000	KARTUIZERINNENSTRAAT 10	West-Vlaanderen	DE ORANGERIE	H 4	20	Small Luxury Hotels	SMALL LUXURY HOTELS	vrij
BRUGGE	8000	SINT GILLISKERKHOF 8	West-Vlaanderen	DE PAUW	H 2	8			
BRUGGE	8000	NIEUWE GENTWEG 53	West-Vlaanderen	DE SNIPPE	H 3	8			
BRUGGE	8000	OUDE BURG 11	West-Vlaanderen	DE TASSCHE	H 3	19			
BRUGGE	8000	DIJVER 7	West-Vlaanderen	DE TUILERIEEN	H 4	45	Small Luxury Hotels	SMALL LUXURY HOTELS	vrij

BRUGGE	8000	STEENHOUWERSDIJK 1	West-Vlaanderen	DIE SWAENE	H 4	22	Small Luxury Hotels	SMALL LUXURY HOTELS	vrij
BRUGGE	8000	NOORDZANDSTRAAT 21	West-Vlaanderen	DU SABLON	H 3	36	Belfort hotels	BELFORT HOTELS	vrij
BRUGGE	8000	HUIDEVETTERSPLEIN 12	West-Vlaanderen	DUK DE BOURGOGNE	H 3	10	Logis de Belgique	LOGIS DE BELGIQUE	vrij
BRUGGE	8000	MINNEWATER 15	West-Vlaanderen	EGMOND	H 3	8			
BRUGGE	8000	SPEELMANSREI 10	West-Vlaanderen	ENSOR	H 3	12			
BRUGGE	8000	WOLLESTRAAT 35	West-Vlaanderen	ERASMUS	H 3	10			
BRUGGE	8000	AUGUSTIJNREI 18	West-Vlaanderen	EUROP	H 2	28	Belfort hotels	BELFORT HOTELS	vrij
BRUGGE	8000	COLLAERT MANSIONSTRAAT 3	West-Vlaanderen	FEVERY	H 3	10			
BRUGGE	8000	LANGESTRAAT 38	West-Vlaanderen	FLANDERS	H 4	41			
BRUGGE	8000	T ZAND 19	West-Vlaanderen	GRAAF VAN VLAANDEREN	O	12	Group Torus Hotels	GROUP TORUS HOTELS	vrij
BRUGGE	8000	KORTE VULDERSSTRAAT 29	West-Vlaanderen	GROENINGHE	H 3	8			
BRUGGE	8000	KONINGIN ELISABETHLAAN 40	West-Vlaanderen	GULDEN VLIES	H 2	7			
BRUGGE	8000	KUIPERSSTRAAT 18	West-Vlaanderen	HANS MEMLING	H 4	36			
BRUGGE	8000	NIKLAAS DESPARSSTRAAT 11	West-Vlaanderen	HERITAGE	H 4	24	Belfort hotels	BELFORT HOTELS	vrij
BRUGGE	8000	HEILIGE GEESTSTRAAT 2	West-Vlaanderen	HET GHEESTELIC HOF	H 3	11	Logis de Belgique	LOGIS DE BELGIQUE	vrij
BRUGGE	8000	GOEZEPUTSTRAAT 5	West-Vlaanderen	HOLIDAY CITY CENTER	H 1	10	Accor hotels	IBIS	geïntegreerd
BRUGGE	8000	COUPURE 30	West-Vlaanderen	HOTEL DANTE	H 3	22			
BRUGGE	8000	KATELJNENSTRAAT 65 A	West-Vlaanderen	IBIS BRUGGE CENTRUM	H 2	128			
BRUGGE	8000	DWEERSSTRAAT 24	West-Vlaanderen	IMPERIAL	H 2	7			
BRUGGE	8000	HOEFIJZERLAAN 21	West-Vlaanderen	INTER	H 3	20	Belfort hotels	BELFORT HOTELS	vrij
BRUGGE	8000	BALIESTRAAT 1	West-Vlaanderen	JACOBS	H 3	23			
BRUGGE	8000	FREREN FONTEINSTRAAT 1	West-Vlaanderen	JAN BRITO	H 4	23			
BRUGGE	8000	MOERSTRAAT 23	West-Vlaanderen	KAREL DE STOUTE	H 3	9			
BRUGGE	8000	HOEFIJZERLAAN 37	West-Vlaanderen	KAROS	H 3	58	Logis de Belgique	LOGIS DE BELGIQUE	vrij
BRUGGE	8000	T ZAND 26	West-Vlaanderen	LEOPOLD	H 2	10			
BRUGGE	8000	NAALDENSTRAAT 30	West-Vlaanderen	LUCCA	H 2	19			
BRUGGE	8000	KORTE VULDERSSTRAAT 31	West-Vlaanderen	LYBEER	H 1	21			
BRUGGE	8000	HOOGSTRAAT 7	West-Vlaanderen	MALLEBERG	H 3	8	Logis de Belgique	LOGIS DE BELGIQUE	vrij
BRUGGE	8000	HOEFIJZERLAAN 9	West-Vlaanderen	MARABOE	H 3	14			
BRUGGE	8000	OUDE BURG 5	West-Vlaanderen	MARTINSBRUGGE	H 3	138	Martin's hotels	MARTINS HOTELS	geïntegreerd
BRUGGE	8000	NIEUWE GENTWEG 78	West-Vlaanderen	MONTANUS	H 4	24	Belfort hotels	BELFORT HOTELS	vrij
BRUGGE	8000	SCHOUWVEGERSSTRAAT 11	West-Vlaanderen	MONTOVANI	H 2	12	Accor hotels	NOVOTEL	geïntegreerd
BRUGGE	8000	NIKLAAS DESPARSSTRAAT 7-9	West-Vlaanderen	NICOLAS	H 2	14			
BRUGGE	8000	MARIASTRAAT 3	West-Vlaanderen	NOTRE DAME	H 1	10			
BRUGGE	8000	KATELJNENSTRAAT 65 B	West-Vlaanderen	NOVOTEL BRUGGE CENTRUM	H 3	126			

BRUGGE	8000	HOOGSTRAAT 20	West-Vlaanderen	OUDE HUIS DE PEELLAERT	H 4	50					
BRUGGE	8000	VRUJDAGMARKT 6	West-Vlaanderen	PARK	H 4	86					
BRUGGE	8000	DWEERSSTRAAT 26	West-Vlaanderen	PASSAGE	O	10					
BRUGGE	8000	DWEERSSTRAAT 28	West-Vlaanderen	PASSAGE II	O	10					
BRUGGE	8000	RIDDERSSTRAAT 11	West-Vlaanderen	PATRITIUS	H 3	16					
BRUGGE	8000	MEESTRAAT 6	West-Vlaanderen	PERGOLA	O	8					
BRUGGE	8000	'T ZAND 15	West-Vlaanderen	PORTINARI	H 4	40					BELFORT HOTELS vrij
BRUGGE	8000	ONTVANGERSSTRAAT 9	West-Vlaanderen	PRINSENHOF	H 4	16					BELFORT HOTELS vrij
BRUGGE	8000	WOLLESTRAAT 41-47	West-Vlaanderen	RELAIS BOURGONDISCH CRUYCE	H 3	16					RELAYS DU SILENCE
BRUGGE	8000	SPIEGELREI 3	West-Vlaanderen	RELAIS OUD HUIS AMSTERDAM	H 4	34					HOTELS & PREFERENCE
BRUGGE	8000	MOLENMEERS 11	West-Vlaanderen	RELAIS RAVESTEIN	H 4	15					SMALL LUXURY HOTELS
BRUGGE	8000	PANDREITJE 16	West-Vlaanderen	ROMANTIK PANDHOTEL	H 4	24					SMALL LUXURY HOTELS
BRUGGE	8000	COUPURE 29A	West-Vlaanderen	ROSENBURG	H 3	22					SCANDIC
BRUGGE	8000	SINT SALVATORSKERKHOF 17	West-Vlaanderen	SALVATORS	H 3	8					geïntegreerd
BRUGGE	8000	HANDBOOGSTRAAT 1	West-Vlaanderen	SCANDIC HOTEL BRUGGE	H 4	120					geïntegreerd
BRUGGE	8000	BOEVERIESTRAAT 2	West-Vlaanderen	SOFITEL BRUGGE	H 4	149					geïntegreerd
BRUGGE	8000	OOSTMEERS 128	West-Vlaanderen	'T BREUGHELHOF	O	6					
BRUGGE	8000	OOSTMEERS 126	West-Vlaanderen	'T KEIZERSHOF	H 1	7					
BRUGGE	8000	HALLESTRAAT 4	West-Vlaanderen	'T KOFFIEBOONTJE	H 3	35					LOGIS DE BELGIQUE
BRUGGE	8000	'T ZAND 31	West-Vlaanderen	'T PUTJE	H 3	14					
BRUGGE	8000	OUDE BURG 14	West-Vlaanderen	'T VOERMANSHUIS	H 2	11					
BRUGGE	8000	OOST GISTELHOF 2	West-Vlaanderen	TER BRUGHE	H 4	46					
BRUGGE	8000	LANGEREI 52	West-Vlaanderen	TER DUINEN	H 3	20					BELFORT HOTELS vrij
BRUGGE	8000	LANGESTRAAT 1	West-Vlaanderen	TER REIEN	H 3	26					
BRUGGE	8000	HOOGSTE VAN BRUGGE 1-3	West-Vlaanderen	TERCO	O	13					
BRUGGE	8000	KORTE ZILVERSTRAAT 7	West-Vlaanderen	VAN EYCK	H 2	8					
BRUGGE	8000	BOOMGAARDSTRAAT 13	West-Vlaanderen	WALBURG	H 4	13					
BRUGGE	8310	GULDEN PEERDENSTRAAT 30	West-Vlaanderen	GROENHOVE	H 3	6					
BRUGGE	8380	DAMSESTEENWEG 96	West-Vlaanderen	BLOEMENHOF	H 2	8					
BRUGGE	8200	DE WATERMOLEN 15	West-Vlaanderen	DE HERBORIST	H 3	4					
BRUGGE	8200	MAGDALENASTRAAT 16	West-Vlaanderen	OLYMPIA	H 3	31					
BRUGGE	8200	ZANDSTRAAT 2	West-Vlaanderen	PANNENHUIS	H 3	19					LOGIS DE BELGIQUE
BRUGGE	8310	MAALSE STEENWEG 488	West-Vlaanderen	LODEWIJK VAN MALE	H 2	15					
BRUGGE	8310	POLDERSTRAAT 151	West-Vlaanderen	WILGENHOF	H 2	6					
BRUGGE	8200	JAGERSTRAAT 20	West-Vlaanderen	CAMPANILE	H 3	56					CAMPANILE
BRUGGE	8200	JOSEPH WAUTERSSTRAAT 61	West-Vlaanderen	MIRABEL	H 3	48					
BRUGGE	8200	CHARTREUSEWEG 20	West-Vlaanderen	NOVOTEL BRUGGE ZUID	H 3	101					NOVOTEL

BRUGGE ZEEBRUGGE	BRUGGE ZEEBRUGGE	BRUSSELSTRAAT 13-15	West-Vlaanderen	ATLAS	H 2	19	Accor hotels	FORMULE 1	geïntegreerd
BRUGGE ZEEBRUGGE	8380	KOGGESTRAAT - TRANSPORTZONE	West-Vlaanderen	FORMULE 1	O	63			
BRUGGE ZEEBRUGGE	8380	ZEEDIJK 6	West-Vlaanderen	MARITIME	H 3	12			
BRUGGE ZEEBRUGGE	8380	BARON DE MAERELAAN 26	West-Vlaanderen	MONACO	H 3	15			
BRUSSEL	1000	Colombier 4-6	Brussel	ABBERDEEN	H 1	12			
BRUSSEL	1000	Florence 6-8	Brussel	AGENDA LOUISE	H 3	38			
BRUSSEL	1000	Amigo 1-3	Brussel	AMIGO	H 5	174	Roco Forte Hotels	ROCO FORTE HOTELS	geïntegreerd
BRUSSEL	1000	Marché aux Herbes 78-80	Brussel	ARIS	H 3	55			
BRUSSEL	1000	Stalingrad 3-7	Brussel	ARISTOTE	H 3	25			
BRUSSEL	1000	Fourche 17-19	Brussel	ARLEQUIN	H 3	92	Atel hotels	ATEL HOTELS	vrij
BRUSSEL	1000	Samedi 11	Brussel	ASTRID	H 3	100			
BRUSSEL	1000	Vieux Marché aux Grains 30	Brussel	ATLAS	H 3	88			
BRUSSEL	1000	Stalingrad 122	Brussel	AUBERGE AUTRICHIENNE	H 2	24			
BRUSSEL	1000	Anneessens 25	Brussel	BARRY	H 1	32			
BRUSSEL	1000	Longue Haie 76	Brussel	BEAU SITE	H 3	38	Atel hotels	ATEL HOTELS	vrij
BRUSSEL	1000	Midi 135-137	Brussel	BEDFORD	H 4	314			
BRUSSEL	1000	Anvers 10	Brussel	BELMONT	H 3	31	Atel hotels	ATEL HOTELS	vrij
BRUSSEL	1000	GRASMARKT 110	Brussel	BEST WESTERN PREMIER CARREFOUR DE L'EUROPE	H 4	63	Best Western	BEST WESTERN	vrij
BRUSSEL	1000	Namur 82	Brussel	CHAMBORD	H 3	69	Minotel	MINOTEL	vrij
BRUSSEL	1000	GROOT EILANDSTRAAT 26	Brussel	CHANTECLER	H 2	14			
BRUSSEL	1000	Véronèse 48	Brussel	CHELTON	H 4	53	Atel hotels	ATEL HOTELS	vrij
BRUSSEL	1000	Bois à Brûler 51	Brussel	CITADINES BRUXELLES SAINTE CATHERINE	H 3	169	Barclay international group	BARCLAY INTERNATIONAL GROUP	geïntegreerd
BRUSSEL	1000	Congrés 40-44	Brussel	CONGRES	H 3	61			
BRUSSEL	1000	Madeleine 25	Brussel	DIXSEPTIEME	H 4	24			
BRUSSEL	1000	Jardin Botanique 9-13	Brussel	DOME 2	H 4	48			
BRUSSEL	1000	Charlemagne 50	Brussel	EUROFLAT	H 4	133	Atel hotels	ATEL HOTELS	vrij
BRUSSEL	1000	Harengs 6-8	Brussel	FLORIS GRAND PLACE	H 3	11	Group Torus Hotels	GROUP TORUS HOTELS	vrij
BRUSSEL	1000	EENDRACHTSTRAAT 59-61	Brussel	FLORIS LOUISE	H 4	29	Group Torus Hotels	GROUP TORUS HOTELS	vrij
BRUSSEL	1000	Spaak 15	Brussel	FOUR POINTS HOTEL BRUSSELS	H 4	128	Starwood hotels & resorts	FOUR POINTS	geïntegreerd
BRUSSEL	1000	l'Kint 23	Brussel	GEORGE V	H 2	17			
BRUSSEL	1000	RUE DE FLORENCE	Brussel	GOLDEN TULIP RESIDENCE FLORENCE	H 4	42	Golden Tulip	GOLDEN TULIP	vrij
BRUSSEL	1000	Colonies 10-12	Brussel	HESPERIA GRAND-PLACE	H 4	47			
BRUSSEL	1000	Waterloo 38	Brussel	HILTON BRUSSELS	H 5	431	Hilton Group	HILTON	geïntegreerd
BRUSSEL	1000	square Ambiorix 28	Brussel	HILTON BRUSSELS RESIDENCE	H 4	63	Hilton Group	HILTON	geïntegreerd
BRUSSEL	1000	VOSENPLEIN 15	Brussel	HOTEL GALIA	H 1	25			
BRUSSEL	1000	Plateau 2	Brussel	IBIS BRUSSELS CENTRE STE CATHERINE	H 3	236	Accor hotels	IBIS	geïntegreerd

BRUSSEL	1000	Marché aux Herbes 100	Brussel	IBIS BRUSSELS GRAND PLACE	H 3	180	Accor hotels	IBIS	geïntegreerd
BRUSSEL	1000	Bodenbroek 2-4	Brussel	JOLLY GRAND SABLON	H 4	193	Jolly hotels	JOLLY HOTELS	geïntegreerd
BRUSSEL	1000	Roupe 10-12	Brussel	LA GRANDE CLOCHE	H 2	37			
BRUSSEL	1000	Lombard 35	Brussel	LA LEGENDE	H 2	26			
BRUSSEL	1000	Montagne 22-24	Brussel	LA MADELEINE	H 2	52	Atel hotels	ATEL HOTELS	vrij
BRUSSEL	1000	CONGRESSTRAAT 48	Brussel	LA TASSE D'ARGENT	H 1	8			
BRUSSEL	1000	Grands Carmes 29	Brussel	LA VIEILLE LANTERNE	H 1	6			
BRUSSEL	1000	KASTELEINSTRAT-RUE DU CHATELAIN 5-17	Brussel	LE CHATELAIN ALL SUITE HOTEL	H 5	108	Great hotels of the world	GREAT HOTELS OF THE WORLD	vrij
BRUSSEL	1000	KRUIDTUINLAAN 12-13	Brussel	LE DOME	H 4	125	Stabotel	STABOTEL	vrij
BRUSSEL	1000	Europe 3	Brussel	LE MERIDIEN BRUSSELS	H 5	224	Starwood hotels & resorts	LE MERIDIEN HOTELS	geïntegreerd
BRUSSEL	1000	Max 118-126	Brussel	LE PLAZA	H 5	193	world hotels	WORLD HOTELS	vrij
BRUSSEL	1000	STROSTRAAT 2-4	Brussel	LE SABLON	H 4	32			
BRUSSEL	1000	ADOLPHE MAXLAAN 146 - 160	Brussel	MAISON DU DRAGON	H 4	98			
BRUSSEL	1000	ADOLPHE MAXLAAN 132	Brussel	MANHATTAN	O	62			
BRUSSEL	1000	Orts 1-7	Brussel	MARRIOTT BRUSSELS	H 5	218	Marriott hotels	MARRIOTT	geïntegreerd
BRUSSEL	1000	Bourse 10-12	Brussel	MATIGNON	H 2	37			
BRUSSEL	1000	Blanche 4-6	Brussel	MELIA AVENUE LOUISE	H 4	80	Sol Melia hotels & resorts	SOL MELIA	geïntegreerd
BRUSSEL	1000	de Brouckère 31	Brussel	METROPOLE	H 5	305	Great hotels of the world	GREAT HOTELS OF THE WORLD	vrij
BRUSSEL	1000	Fontainas 18-20	Brussel	MIRABEAU	H 2	30			
BRUSSEL	1000	Marché aux Fromages 15a	Brussel	MOZART	H 3	47			
BRUSSEL	1000	Charlemagne 25-27	Brussel	NEW HOTEL CHARLEMAGNE	H 4	66	New Hotel	NEW HOTEL	geïntegreerd
BRUSSEL	1000	Max 7	Brussel	NH ATLANTA	H 4	241	NH hotel	NH HOTEL	geïntegreerd
BRUSSEL	1000	Assaut 15	Brussel	NH GRAND PLACE ARENBERG	H 3	155	NH hotel	NH HOTEL	geïntegreerd
BRUSSEL	1000	Béguinage 38	Brussel	NOGA	H 2	19			
BRUSSEL	1000	Vierge Noire 32	Brussel	NOVOTEL BRUSSELS CENTRE TOUR NOIRE	H 3	217	Accor hotels	NOVOTEL	geïntegreerd
BRUSSEL	1000	Marché aux Herbes 120	Brussel	NOVOTEL BRUSSELS GRAND PLACE	H 3	136	Accor hotels	NOVOTEL	geïntegreerd
BRUSSEL	1000	Grétry 53	Brussel	OPERA	H 2	49	Atel hotels	ATEL HOTELS	vrij
BRUSSEL	1000	Royale 160	Brussel	PRESIDENT CENTRE	H 4	73			
BRUSSEL	1000	Max 107	Brussel	PRESIDENT NORD	H 4	63			
BRUSSEL	1000	Roi Albert II 44	Brussel	PRESIDENT WTC (HUSA PRESIDENT PARK)	H 4	302	Husa hoteles	HUSA HOTELES	vrij
BRUSSEL	1000	Jacqmain 110	Brussel	QUEEN ANNE	H 3	60			
BRUSSEL	1000	Fossé aux Loups 47	Brussel	RADISSON SAS	H 5	281	Carlson Hospitality Worldwide	RADISSON SAS	geïntegreerd
BRUSSEL	1000	Anspach 159-163	Brussel	ROYAL EMBASSY	H 3	54			
BRUSSEL	1000	Duquesnoy 5-7	Brussel	ROYAL WINDSOR	H 5	266	Warwick international hotels	WARWICK	vrij

BRUSSEL	1000	Nord 78	Brussel	SABINA	H 2	24	Atel hotels	ATEL HOTELS	vrij	geïntegreerd
BRUSSEL	1000	Grand Place 15	Brussel	SAINT-MICHEL	H 1	15	Hilton Group	SCANDIC	vrij	geïntegreerd
BRUSSEL	1000	Marché aux Poulèts 32	Brussel	SAINT-NICOLAS	H 2	60	Accor hotels	SOFITEL	vrij	geïntegreerd
BRUSSEL	1000	Arenberg 18	Brussel	SCANDIC HOTEL GRAND PLACE BRUSSELS	H 4	100	Accor hotels	MERCURE	vrij	geïntegreerd
BRUSSEL	1000	Royale 103	Brussel	SOFITEL ASTORIA	H 5	118	Preferred hotel group	PREFERRED HOTEL GROUP	vrij	geïntegreerd
BRUSSEL	1000	Stalingrad 115-117	Brussel	STALINGRAD	H 1	20	Atel hotels	ATEL HOTELS	vrij	geïntegreerd
BRUSSEL	1000	KAREL DE GROTELAAN 11-19	Brussel	SYLKEN BERLAYMONT BRUSSELS (DORINT NOVOTEL)	H 4	212	Logis de Belgique	LOGIS DE BELGIQUE	vrij	geïntegreerd
BRUSSEL	1000	Montagne 4b	Brussel	THE MOON	H 2	17	InterContinental Hotels Group	HOLIDAY INN	vrij	geïntegreerd
BRUSSEL	1000	Commerce 9-13	Brussel	THON STANHOPE	H 5	50	InterContinental Hotels Group	CROWNE PLAZA	vrij	geïntegreerd
BRUSSEL	1000	Max 98	Brussel	VENDOME	H 3	106	Alfa hotels	ALFA HOTELS	vrij	geïntegreerd
BRUSSEL	1000	Peuplier 5	Brussel	WELCOME	H 2	10	world hotels	WORLD HOTELS	vrij	geïntegreerd
BRUSSEL	1000	Roupe 13	Brussel	WINDSOR	H 2	24	Best Western	BEST WESTERN	vrij	geïntegreerd
BRUSSEL	1020	Houba de Strooper 598/600	Brussel	HEYSEL BALLADINS	H 3	49	Hilton Group	HILTON GROUP	vrij	geïntegreerd
BRUSSEL	1020	Impératrice Charlotte 6	Brussel	HOLIDAY INN GARDEN COURT BRUSSELS EXPO	H 3	79	Golden Tulip	GOLDEN TULIP	vrij	geïntegreerd
BRUSSEL	1040	Loi 107	Brussel	CROWNE PLAZA BRUSSELS EUROPA	H 4	240	Warwick international hotels	WARWICK	vrij	geïntegreerd
BRUSSEL	1040	Breydel 20	Brussel	HOLIDAY INN BRUSSELS SCHUMAN	H 3	47	Choice hotels	COMFORT INN	vrij	geïntegreerd
BRUSSEL	1050	LOUISALAAN 212	Brussel	ALFA LOUISE	H 4	40	Minotel	MINOTEL	vrij	geïntegreerd
BRUSSEL	1050	Louise 91-93	Brussel	BRISTOL STEPHANIE BRUSSELS	H 4	142	Group Torus Hotels	GROUP TORUS HOTELS	vrij	geïntegreerd
BRUSSEL	1050	Louise 315	Brussel	BRUSSELS HOTEL	H 3	67	Logis de Belgique	LOGIS DE BELGIQUE	vrij	geïntegreerd
BRUSSEL	1050	Louise 71	Brussel	CONRAD INTERNATIONAL BRUSSELS	H 5	269	Atel hotels	ATEL HOTELS	vrij	geïntegreerd
BRUSSEL	1050	RUE D'IDALIE 8	Brussel	GOLDEN TULIP RESIDENCE PARNASSE	H 4	158	Atel hotels	ATEL HOTELS	vrij	geïntegreerd
BRUSSEL	1050	Louise 381-383	Brussel	WARWICK BARSEY HOTEL	H 5	99	Atel hotels	ATEL HOTELS	vrij	geïntegreerd
BRUSSEL ANDERLECHT	1070	Lennik 790	Brussel	CONFORT INN ERASME	H 3	74	Atel hotels	ATEL HOTELS	vrij	geïntegreerd
BRUSSEL ANDERLECHT	1070	Ninove 664	Brussel	PRINCE DE LIEGE	H 3	32	Atel hotels	ATEL HOTELS	vrij	geïntegreerd
BRUSSEL ANDERLECHT	1070	LUCHTVAARTSQUARE 6-8	Brussel	USTEL	H 3	114	Atel hotels	ATEL HOTELS	vrij	geïntegreerd
BRUSSEL ANDERLECHT	1070	Mons 39-43	Brussel	VAN BELLE	H 3	110	Atel hotels	ATEL HOTELS	vrij	geïntegreerd
BRUSSEL BOSVOORDE	1170	Charle Albert 11	Brussel	AU REPOS DES CHASSEURS	H 3	11	Atel hotels	ATEL HOTELS	vrij	geïntegreerd
BRUSSEL BOSVOORDE	1170	Fauconnerie 1-3	Brussel	AUBERGE DU SOUVERAIN	H 2	6	Atel hotels	ATEL HOTELS	vrij	geïntegreerd
BRUSSEL ELSENE	1050	Captaine Crespel 6	Brussel	ARGUS	H 3	41	Atel hotels	ATEL HOTELS	vrij	geïntegreerd
BRUSSEL ELSENE	1050	Prince Royal 71	Brussel	BEVERLY HILLS	H 3	28	Atel hotels	ATEL HOTELS	vrij	geïntegreerd
BRUSSEL ELSENE	1050	Vieurgat 191	Brussel	CAPITAL	H 3	62	Atel hotels	ATEL HOTELS	vrij	geïntegreerd
BRUSSEL ELSENE	1050	Veydt 40	Brussel	DE BOECKS	H 3	36	Atel hotels	ATEL HOTELS	vrij	geïntegreerd
BRUSSEL ELSENE	1050	LUXEMBURGSTRAAT 35	Brussel	LEOPOLD	H 4	111	Atel hotels	ATEL HOTELS	vrij	geïntegreerd
BRUSSEL ELSENE	1050	Concorde 42	Brussel	REMBRANDT	H 1	13	Atel hotels	ATEL HOTELS	vrij	geïntegreerd

BRUSSEL ELSENE	1050	Parnasse 19	Brussel	RENAISSANCE	H 5	262	Marriott hotels	RENAISSANCE	geïntegreerd
BRUSSEL ELSENE	1050	Toison d'Or 40	Brussel	SOFITEL BRUSSELS	H 4	170	Accor hotels	SOFITEL	geïntegreerd
BRUSSEL ELSENE	1050	Berger 38	Brussel	SUN	H 2	22			
BRUSSEL ETTERBEEK	1040	Tervuren 24	Brussel	DERBY	H 1	27			
BRUSSEL ETTERBEEK	1040	Yser 21-22	Brussel	PARK HOTEL BRUSSELS	H 4	51	Best Western	BEST WESTERN	vrij
BRUSSEL EVERE	1140	Louvain 805	Brussel	BELSON HOTEL BRUSSELS	H 4	135	Gresham hotels	GRESHAM HOTELS	geïntegreerd
BRUSSEL EVERE	1140	OLYMPIADELAAN 6	Brussel	COURTYARD by MARRIOTT BRUSSELS	H 4	191	Marriott hotels	COURTYARD	geïntegreerd
BRUSSEL EVERE	1140	V Day 1-3	Brussel	EVERGREEN	H 2	20			
BRUSSEL EVERE	1140	JULES BORDETLAAN 74	Brussel	MERCURE BRUSSELS AIRPORT	H 3	120	Accor hotels	MERCURE	geïntegreerd
BRUSSEL GANSHOREN	1083	KEIZER KARELLAAN 240/242	Brussel	APARTHOTEL WAERBOOM	O	19			
BRUSSEL GANSHOREN	1083	Broustin 118	Brussel	FREDERIKSBORG	H 2	30			
BRUSSEL JETTE	1090	Dielegem 114-118	Brussel	EUROCAP	H 2	24			
BRUSSEL LAKEN	1020	J. SOBIESKILAAN 84-86	Brussel	LE CENTENAIRE	H 2	5			
BRUSSEL SCHAARBEEK	1030	Royale Sainte-Mairie 27-29	Brussel	ALBERT	H 2	19			
BRUSSEL SCHAARBEEK	1030	FREESIADREEF 18	Brussel	APARTHOTEL LAMBERMONT	H 2	37			
BRUSSEL SCHAARBEEK	1030	Rogier 51	Brussel	BENTLEY	H 1	30			
BRUSSEL SCHAARBEEK	1030	HELLOTROPENLAAN 35	Brussel	FLATHOTEL LAMBERMONT	H 2	24			
BRUSSEL SCHAARBEEK	1030	BOULEVARD AUGUSTE REYERS 40-42	Brussel	HOTEL REYERS	H 2	50	Atel hotels	ATEL HOTELS	vrij
BRUSSEL SCHAARBEEK	1030	Navez 165	Brussel	LA POTINIÈRE	H 1	34			
BRUSSEL SCHAARBEEK	1030	LAMBERMONTLAAN 322	Brussel	LAMBERMONT	H 3	42			
BRUSSEL SCHAARBEEK	1030	Plasky 212	Brussel	PLASKY	H 2	30			
BRUSSEL SINT GILLIS	1060	Jamar 11-13	Brussel	AGENDA MIDI	H 3	35			
BRUSSEL SINT GILLIS	1060	LOIXPLEIN 1	Brussel	ASCOT	H 2	60			
BRUSSEL SINT GILLIS	1060	BERCKMANSSTRAAT 128	Brussel	CASCADE	H 4	82	Husa hotels	HUSA HOTELES	vrij
BRUSSEL SINT GILLIS	1060	Haut Pont 2	Brussel	CATALONIA FORUM ART HOTEL	H 3	80	Hoteles Catalonia	HOTELES CATALONIA	geïntegreerd
BRUSSEL SINT GILLIS	1060	Constitution 18	Brussel	CONTINENTAL	H 2	45			
BRUSSEL SINT GILLIS	1060	Jamar 21	Brussel	DE FRANCE	H 2	27			
BRUSSEL SINT GILLIS	1060	Charleroi 38	Brussel	HOLIDAY INN BRUSSELS CITY CENTRE	H 4	201	InterContinental Hotels Group	HOLIDAY INN	geïntegreerd
BRUSSEL SINT GILLIS	1060	Angletierre 2-20	Brussel	IBIS BRUSSELS CENTRE GARE DU MIDI	H 3	225	Accor hotels	IBIS	geïntegreerd
BRUSSEL SINT GILLIS	1060	Berckmans 124	Brussel	LES BLUETS	H 2	10			
BRUSSEL SINT GILLIS	1060	Charleroi 100-104	Brussel	MANOS PREMIER	H 5	50	Manos Hotels	MANOS HOTELS	geïntegreerd
BRUSSEL SINT GILLIS	1060	Charleroi 28	Brussel	MANOS STEPHANIE	H 4	55	Manos Hotels	MANOS HOTELS	geïntegreerd
BRUSSEL SINT GILLIS	1060	Charleroi 17	Brussel	NH BRUSSELS CITY CENTRE	H 3	246	NH hotel	NH HOTEL	geïntegreerd
BRUSSEL SINT GILLIS	1060	Stas 32	Brussel	NH STEPHANIE	H 4	68	NH hotel	NH HOTEL	geïntegreerd
BRUSSEL SINT GILLIS	1060	BERCKMANSSTRAAT 102	Brussel	RESIDENTIE EUROPA	H 2	5			

BRUSSEL SINT JOOST TEN NODE	1210	Brabant 80	Brussel	CHAOCHOW PALACE	H 4	73	world hotels	WORLD HOTELS	vrij
BRUSSEL SINT JOOST TEN NODE	1210	Croisades 6-10	Brussel	COLONIES	H 3	95	Choice hotels	COMFORT INN	geïntegreerd
BRUSSEL SINT JOOST TEN NODE	1210	Croisades 2	Brussel	COMFORT ART HOTEL SIRU	H 3	101	InterContinental Hotels Group	CROWNE PLAZA	geïntegreerd
BRUSSEL SINT JOOST TEN NODE	1210	Gineste 3	Brussel	CROWNE PLAZA BRUSSELS	H 4	358	Hilton Group	HILTON	geïntegreerd
BRUSSEL SINT JOOST TEN NODE	1210	Rogier 20	Brussel	HILTON BRUSSELS CITY	H 4	285	Accor hotels	MERCURE	geïntegreerd
BRUSSEL SINT JOOST TEN NODE	1210	Royale 250	Brussel	MERCURE ROYAL CROWN	H 5	315			
BRUSSEL SINT JOOST TEN NODE	1210	KONINGSTRAAT 312	Brussel	ROYOTEL	H 1	18			
BRUSSEL SINT JOOST TEN NODE	1210	Rogier 3	Brussel	SHERATON BRUSSELS HOTEL & TOWERS	H 5	533	Starwood hotels & resorts	SHERATON	geïntegreerd
BRUSSEL SINT JOOST TEN NODE	1210	Boulevard 17	Brussel	TULIP INN BRUSSELS BOULEVARD	H 3	454	Golden Tulip	TULIP INN	vrij
BRUSSEL SINT JOOST TEN NODE	1210	Royale 195	Brussel	VILLA ROYALE	H 3	20			
BRUSSEL SINT LAMBRECHTS WOLUWE	1200	Lambeau 150	Brussel	LAMBEAU	H 2	24			
BRUSSEL SINT LAMBRECHTS WOLUWE	1200	Brand Whitelock 101	Brussel	MONTY	H 2	18			
BRUSSEL SINT LAMBRECHTS WOLUWE	1200	AVENUE E. MOUNIER 5	Brussel	SODEHOTEL	H 4	126	Best Western	BEST WESTERN	vrij
BRUSSEL SINT PIETERS WOLUWE	1150	Tervuren 134	Brussel	MONTGOMERY	H 5	63	Louvre Hotels	CONCORDE	geïntegreerd
BRUSSEL ST. JOOST TEN NODE	1210	VICTORIA REGINAPLANTSOEN 9	Brussel	HAMPSHIRE	H 3	49	Hampshire	HAMPSHIRE	geïntegreerd
BRUSSEL UKKEL	1180	HELDENSQUARE 2-4	Brussel	BEST WESTERN COUNTY HOUSE OF BRUSSELS	H 3	101	Best Western	BEST WESTERN	vrij
BRUSSEL UKKEL	1180	Churchill 135	Brussel	LES TOURELLES	H 3	19			
BRUSSEL VORST	1190	De Fierlant 67	Brussel	DE FIERLANT	H 3	40			
BUELLINGEN	4760	WIRTZFELD 21	Luik	CLC SPORHOTEL	H 2	26			
BUELLINGEN	4760	TRIERENSTRASE 21	Luik	HAUS TIEFENBACH + HOTEL GRUNER BAUM	H 4	29			
BUELLINGEN	4760	WIRTZFELD 118	Luik	HOTEL DROSSON	H 3	30	Logis de Belgique	LOGIS DE BELGIQUE	vrij
BUELLINGEN	4760	LOSHEIMERGRABEN 9	Luik	SCHRODER	H 3	10			
BUETGENBACH	4750	MARKTPLATZ 8	Luik	BUTGENBACHER HOF	H 4	28	Logis de Belgique	LOGIS DE BELGIQUE	vrij
BUETGENBACH	4750	WIRZFELDER WEG 9	Luik	PENSION BELLE VUE	H 2	12			
BUGGENHOUT	9255	BRUSSELMANSSTRAAT 22	Oost-Vlaanderen	B & B METTES	O	2			
BUGGENHOUT	9255	KASTEELSTRAAT 214	Oost-Vlaanderen	BOSKAPELHOEVE	O	7			
BURG REULAND	4790	WENZELBACH 43	Luik	BURGHOF	H 3	16			
BURG REULAND	4790	OUREN 29	Luik	HOTEL DREILANDERBLICK	H 4	14			
BURG REULAND	4790	BAHNHOFSTRASE 150	Luik	HOTEL MOTEL DU VAL DE L'OUR	H 4	16			
BURG REULAND	4790	DORFSTRASE 8	Luik	HOTEL OBERHAUSEN	H 3	12			

BURG REULAND	4790	LASCHEID 43	Luik	HOTEL PAQUET	H 4	19	Logis de Belgique	LOGIS DE BELGIQUE	vrij
BURG REULAND	4790	HAUPSTRASE 7	Luik	HOTEL ULFTALER SCHENKE	H 4	14	Logis de Belgique	LOGIS DE BELGIQUE	vrij
BURG REULAND	4790	OUREN 6	Luik	RESIDENZ	H 1	9			
BURG REULAND	4790	OUREN 19	Luik	RITTERSPRUNG	H 3	16			
BURG REULAND	4790	OBERHAUSEN 1	Luik	WEISS	H 1	6			
BURNENVILLE	4960	ROUTE DE SPA 44	Luik	PLEIN VENT	H 3	7			
CASTEAU	7061	CHAUSSÉE DE BRUXELLES 38	Henegouwen	CASTEAU RESORT HOTEL	H 4	74	Best Western	BEST WESTERN	vrij
CELLES	5561	RUE DE VEVES 1	Namen	LA CLOCHETTE	H 2	7			
CELLES	5561	RUE ST HADELIN 23	Namen	LE FENIL	H 2	8			
CELLES	5561	GARE DE GENDRON 1	Namen	MOTEL AUBERGE DE LA LESSE	H 3	14			
CHARLEROI	6000	BOULEVARD MAYENCE 1 A	Henegouwen	BUSINESS HOTEL	H 3	57	Best Western	BEST WESTERN	vrij
CHARLEROI	6000	QUAI DE FLANDRE 12	Henegouwen	IBIS CHARLEROI GARE	H 3	72	Accor hotels	IBIS	geïntegreerd
CHARLEROI	6000	BOULEVARD TIROU 96	Henegouwen	SOCATEL	H 4	69			
CHAUDFONTAINE	4050	RUE HAUSTER 9	Luik	CHATEAU DES THERMES	H 4	7			
CHAUDFONTAINE	4050	AVENUE DES THERMES 147	Luik	IL CASTELLINO	H 2	8			
CHEVETOGNE	5590	RUE GRANDE 120	Namen	HOTEL DE LYWOIGNE	H 2	10	Logis de Belgique	LOGIS DE BELGIQUE	vrij
CHEVETOGNE	5590	DOMAINE PROVINCIAL VELERY COUSIN 75	Namen	LES RHODOS	H 2	16	Logis de Belgique	LOGIS DE BELGIQUE	vrij
CHIERGNON	5560	HEROCK 14	Namen	HOSTELLERIE D'HEROCK	H 1	14			
CHINY	6810	RUE CORNICELLE 1	Luxemburg	AUBERGE DE L'EMBARCADERE	H 2	6			
CHINY	6810	RUE DE L'EMBARCADERE 35	Luxemburg	HOSTELLERIE AUX COMTES DE CHINY	H 2	18			
GINEY	5590	FERME DE L'ETOILE 1	Namen	AUBERGE DE L'ETOILE	H 2	6			
GINEY	5590	RUE DE SURELMONT 9	Namen	HOTEL LE SURELMONT	H 2	14			
COMBLAIN AU PONT	4170	RUE D'AYWAILLE 29	Luik	LES ROCHES NOIRES	H 1	7			
COMBLAIN LA TOUR	4180	RUE DU PARC 1	Luik	HOSTELLERIE SAINT ROCH	H 4	15			
CONQUES STE OECILE	6820	RUE DE CONQUES 2	Luxemburg	HOSTELLERIE LE PRIEURE DE CONQUES	H 4	19			
COO	4970	PETIT COO 6	Luik	HOTEL BARON	H 1	12			
CORBAIS	1435	GRANDROUTE 61	Waals-Brabant	HOSTELLERIE LE PIANO II	H 2	17	Logis de Belgique	LOGIS DE BELGIQUE	vrij
CORBION	6838	RUE DE LA HATE 1	Luxemburg	HOTEL DES ARDENNES	H 4	29	Logis de Belgique	LOGIS DE BELGIQUE	vrij
CORBION	6838	RUE ST JEAN BAPTISTE 9	Luxemburg	LE LION D'OR	H 1	16			
CORBION SUR SEMOIS	6838	RUE DES ABATIS 5	Luxemburg	AUBERGE LE RELAIS	H 3	11	Logis de Belgique	LOGIS DE BELGIQUE	vrij
COUVIN	5660	RUE DE PERNELLE 27	Namen	DOMAINE DES FORGES DE PERNELLE	H 1	6			
CRISNEE	4367	GRAND ROUTE 115	Luik	HOTEL ATHENA	H 1	8			
CRUPET	5332	RUE BASSE 31	Namen	LE MOULIN DES RAMIERS	H 4	6			
CUGNON	6880	PLACE CHANOINE PIERLOT 7	Luxemburg	HOTEL DES ROCHES	H 2	10			
DAMME	8340	DAMSE VAARTB ZUID 6	West-Vlaanderen	DE SPEYE	H 2	5			
DAMME	8340	PROCESSEWEG 1	West-Vlaanderen	DE VIERSCHARE	H 3	8			
DAMME	8340	GENTSESTEENWEG 86	West-Vlaanderen	ROSTUNE	H 2	15	Logis de Belgique	LOGIS DE BELGIQUE	vrij
DAMME	8340	DAMSE VAART NOORD 34 A	West-Vlaanderen	WELKOM	H 2	8			

DAMME SUISELE DAVERDISSE	8340 6929	DORPSTRAAT 1 RUE DE LA LESSE 61	West-Vlaanderen Luxemburg	VREDEHOF LE MOULIN DE DAVERDISSE	H2 H4	8 18	Relais du Silence	RELAIS DU SILENCE	vrij
DE HAAN	8420	TOLLENSLAAN 1	West-Vlaanderen	ALIZEE	H3	10			
DE HAAN	8420	NIUWE STEENWEG 210	West-Vlaanderen	ARCATO	H3	14			
DE HAAN	8420	KONINKLIJKE BAAN 17	West-Vlaanderen	ASTEL	H2	20			
DE HAAN	8420	ZEEDIJK-DE HAAN 1	West-Vlaanderen	AUBERGE DES ROIS-BEACH HOTEL	H4	28			
DE HAAN	8420	KONINKLIJKE BAAN 37	West-Vlaanderen	AZUR	H3	16			
DE HAAN	8420	LEOPOLDLAAN 5	West-Vlaanderen	BELLE EPOQUE	H3	19			
DE HAAN	8420	MONTAIGNELAAN 2	West-Vlaanderen	BON ACCUEIL	H2	14			
DE HAAN	8420	LEOPOLDLAAN 4	West-Vlaanderen	CANTEKLAAR	H2	7			
DE HAAN	8420	GROTESTRAAT 43	West-Vlaanderen	CONVENT B&B	O	6			
DE HAAN	8420	WENDUINSTEENWEG 31	West-Vlaanderen	DE BONDT E.	O	7			
DE HAAN	8420	B. MURILLOLAAN 1	West-Vlaanderen	DE GOUDEN HAAN	H3	9			
DE HAAN	8420	DUIVEKETESTRAAT 5	West-Vlaanderen	DE KRUISHOEVE	H2	7			
DE HAAN	8420	LEOPOLDPLEIN 5	West-Vlaanderen	DES DUNES	H4	20			
DE HAAN	8420	RINGLAAN NOORD 40	West-Vlaanderen	DUINHOF	H3	12			
DE HAAN	8420	KONINKLIJKE BAAN 30	West-Vlaanderen	ESCAPADE	H3	25			
DE HAAN	8420	KONINKLIJK PLEIN 5	West-Vlaanderen	GRAND HOTEL BELLE VUE	H3	40			
DE HAAN	8420	DURERLAAN 1	West-Vlaanderen	HILDEKIND	H2	7			
DE HAAN	8420	LEOPOLDLAAN 12	West-Vlaanderen	INTERNOS	H3	19			
DE HAAN	8420	ZANDSTRAAT 3	West-Vlaanderen	KAPELHOEVE	H3	9			
DE HAAN	8420	MARIA HENDRIKALAAN 10	West-Vlaanderen	LA BONNE AUBERGE	H2	12			
DE HAAN	8420	VONDELLAAN 4	West-Vlaanderen	LA TOURELLE	H2	9			
DE HAAN	8420	KONINKLIJKE BAAN 25	West-Vlaanderen	OLD CORNER	H1	9			
DE HAAN	8420	MARIA HENDRIKALAAN 12	West-Vlaanderen	PRINS LEOPOLD	H2	9			
DE HAAN	8420	ZEEDIJK-DE HAAN 19	West-Vlaanderen	STRAND	H3	13			
DE HAAN KLEMSKERKE	8420	RUBENSLAAN 3	West-Vlaanderen	RUBENS	H3	11			
DE HAAN VLISSGEM	8420	BILDERDIJCLAAN 4	West-Vlaanderen	BILDERDIJK	H2	4			
DE HAAN VLISSGEM	8420	WENDUINSTEENWEG 55	West-Vlaanderen	T BOSJE	H2	12			
DE HAAN WENDUINE	8421	PRINS KARELLAAN 12	West-Vlaanderen	MANOIR CARPE DIEM	H3	15			
DE HAAN WENDUINE	8420	DE BRUYNEHELLING 15	West-Vlaanderen	BRISTOL-KALLISTA	H2	17			
DE HAAN WENDUINE	8420	KERKSTRAAT 47	West-Vlaanderen	CLASSICS	H2	13			
DE HAAN WENDUINE	8420	DE SMET DE NAEYERLAAN 19	West-Vlaanderen	GEORGES	H3	18			
DE HAAN WENDUINE	8420	COPPIETERSSTRAAT 24-28	West-Vlaanderen	HENNON	H1	14			
DE HAAN WENDUINE	8420	ZEEDIJK-WENDUINE 7	West-Vlaanderen	LES MOUETTES	H2	30			
DE HAAN WENDUINE	8420	ASTRIDPLEIN 2	West-Vlaanderen	TENNIS	H3	10			
DE HAAN WENDUINE	8420	J. DEVOSSSTRAAT 12	West-Vlaanderen	WELL-DONE	H1	12			
DE PANNE	8660	DUINKERKELAAN 43	West-Vlaanderen	AMBASSADOR	H3	28			
DE PANNE	8660	KERKSTRAAT 2	West-Vlaanderen	ARCADE	H1	28			
DE PANNE	8660	DUINKERKELAAN 35	West-Vlaanderen	ARTAN	H1	8			
DE PANNE	8660	DUINKERKELAAN 24	West-Vlaanderen	ARTEVELDE	H2	25			
DE PANNE	8660	SLOEPENLAAN 14	West-Vlaanderen	AU FILET DE SOLE	H1	18			
DE PANNE	8660	NIUWPOORTLAAN 42	West-Vlaanderen	CAJOU	H3	32	Logis de Belgique	LOGIS DE BELGIQUE	vrij
DE PANNE	8660	MARKT 14	West-Vlaanderen	CECIL-LANTAERN	H2	16			
DE PANNE	8660	KONING ALBERTPLEIN 12	West-Vlaanderen	CHALET DU CHIEN VERT	O	10			

DE PANNE	8660	WESTHOEKLAAN 68-70	West-Vlaanderen	CHAUDRON	O	10	
DE PANNE	8660	ZEELAAN 29	West-Vlaanderen	D'ANVERS	H 2	14	
DE PANNE	8660	ZEELAAN 69	West-Vlaanderen	DE LA GRAND PLAGE	O	16	
DE PANNE	8660	NIUWPOORTLAAN 46	West-Vlaanderen	DES PRINCES - PRINSENHOF	H 2	30	
DE PANNE	8660	DONNYLAAN 17	West-Vlaanderen	DONNY	H 4	45	
DE PANNE	8660	MEEUWENLAAN 58	West-Vlaanderen	EUROPE	H 1	29	
DE PANNE	8660	KONINGINNELAAN 15	West-Vlaanderen	EUROPE	O	6	
DE PANNE	8660	WESTHOEKLAAN 1	West-Vlaanderen	INTERNATIONAL	H 1	11	
DE PANNE	8660	DIJNKERELAAN 41	West-Vlaanderen	IRIS	H 4	23	
DE PANNE	8660	ZEELAAN 204	West-Vlaanderen	LA TERRASSE	H 1	16	
DE PANNE	8660	WALKIERSTRAAT 2-4	West-Vlaanderen	LE FOX	H 4	13	
DE PANNE	8660	DIJNKERELAAN 83	West-Vlaanderen	LOTUS	H 3	8	
DE PANNE	8660	TOERISTENLAAN 7	West-Vlaanderen	MAXIM	H 3	20	
DE PANNE	8660	ZEELAAN 94	West-Vlaanderen	MON BUJOU	H 3	28	
DE PANNE	8660	LEOPOLD II-LAAN 11	West-Vlaanderen	MONTANA	H 2	13	
DE PANNE	8660	ZEELAAN 180	West-Vlaanderen	ROYAL	H 2	20	
DE PANNE	8660	BARKENLAAN 69	West-Vlaanderen	SEA-SIDE	H 3	20	
DE PANNE	8660	SLOEPENLAAN 10	West-Vlaanderen	SFINX	O	8	
DE PANNE	8660	NIUWPOORTLAAN 151	West-Vlaanderen	SFINX	H 1	17	
DE PANNE	8660	MARKTLAAN 7	West-Vlaanderen	STRANDPARK	H 2	54	
DE PANNE	8660	WALKIERSTRAAT 7	West-Vlaanderen	T MAANTJE	H 2	6	
DE PANNE ADINKERKE	8660	SMEKAERTSTRAAT 37	West-Vlaanderen	VILLA SELECT	O	15	
DEINZE	9800	K. PICQUELAAN 140	West-Vlaanderen	DE DRIE VIJVERS	O	7	
DENDERLEEUW WELLE	9473	WILDEBEEKSTRAAT 83 A	Oost-Vlaanderen	DHULHAEGE	H 3	8	
DENDERMONDE	9200	OUDE VEST 119	Oost-Vlaanderen	HOEVE VAN DE WILDEBEEK	O	4	
DENDERMONDE APPELS	9200	STEENWEG OP AALST 122	Oost-Vlaanderen	DENDERHOF	H 2	12	
DENDERMONDE APPELS	9200	HOOFDSTRAAT 53	Oost-Vlaanderen	WETS	H 2	4	
DESSSEL	2480	TURNHOUTSEBAAN 28	Oost-Vlaanderen	ALAJUDA	O	9	
DESTELBERGEN	9070	DENDERMONDESTEENWEG 594	Antwerpen	ANNS HOF	H 3	16	
DEUX ACREN	7864	RUE BONNE NUIT 15	Henegouwen	AUBERGHE LE VIEUX MOULIN	O	2	
DIEPENBEEK	3590	PARKLAAN 14	Limburg	DE JACHTHOORN	H 2	8	
DIEPENBEEK	3590	STATIONSSTRAAT 114	Limburg	DE ROERDOOMP	O	2	
DIEPENBEEK	3590	PASTORIJSTRAAT 11	Limburg	DEN OVERSTEN MANTEL	O	12	
DIEPENBEEK	3590	HEIDESTRAAT 55	Limburg	LEDERHOSE	O	2	
DIEPENBEEK	3590	NIUWSTRAAT 115	Limburg	T ZWIN	O	1	
DIEST	3290	LEUVENSESTRAAT 26/28	Vlaams-Brabant	DE FRANSCHE CROON	H 2	8	
DIEST	3290	HALLENSEBAAN 152	Vlaams-Brabant	PRINS VAN ORANJE	H 3	23	
DIEST	3290	REFUGIESTRAAT 23-25	Vlaams-Brabant	THE LODGE	H 3	17	
DIEST KAGEVINNE	3293	LEUVENSESTEENWEG 93	Vlaams-Brabant	THE LODGE	H 3	20	The Lodge
DIKSMUIDE	8600	GROTE MARKT 35	West-Vlaanderen	MODERN	H 1	13	
DIKSMUIDE	8600	IJZERDIJK 71	West-Vlaanderen	DE VREDE	H 2	17	
DIKSMUIDE	8600	HEILIG HARTPLEIN 2	West-Vlaanderen	HUIZE DE TOREN	H 1	7	
DIKSMUIDE	8600	GROTE MARKT 8	West-Vlaanderen	PAX	H 4	37	Best Western
DIKSMUIDE	8600	BLOEMMOLENKAAL 1	West-Vlaanderen	POLDERBLOEM	H 4	37	Best Western
DIKSMUIDE ESEN	8600	KORTE VELDSTRAAT 7	West-Vlaanderen	SINT JAN	H 2	9	
DIKSMUIDE LAMPERNISSE	8600	ZADELSTRAAT 8	West-Vlaanderen	T HOF DE LINDENPOORTE	H 2	10	
				BLADELIJN	H 1	6	
					H 2	10	
							geïntegreerd
							THE LODGE
							BEST WESTERN
							vrij

DIKSMUIDE PERVUJZE	8600	BERKELHOFWEG 2	West-Vlaanderen	T KLEIN BERKELHOF	O	4						
DIKSMUIDE STUIVEKENSKERKE	8600	KASTEELHOEVESTRAAT 2	West-Vlaanderen	KASTEELHOEVE VICONIA	H 3	23						
DILBEEK	1700	DARCONATISTRAAT 77	Vlaams-Brabant	DARCONATI	H 3	4						
DILBEEK	1700	BODEGEMSTRAAT 158	Vlaams-Brabant	DELBECHA	H 2	12						
DILBEEK GROOT-BIJGAARDEN	1702	E40 BRUSSEL-OOSTENDE	Vlaams-Brabant	CARESTEL	H 3	41						
DILBEEK GROOT-BIJGAARDEN	1702	SCHEPEN A. GOSSETLAAN 52	Vlaams-Brabant	GOSSET	H 3	48		Atel hotels	Atel hotels			vrij
DILBEEK GROOT-BIJGAARDEN	1702	NIEUWE GENTSESTEENWEG 6	Vlaams-Brabant	VICTORY	H 2	12						
DILBEEK GROOT-BIJGAARDEN	1702	JOZEF MERTENSSTRAAT 140	Vlaams-Brabant	WAERBOOM	H 3	35						
DILBEEK GROOT-BIJGAARDEN	1702	JOZEF MERTENSSTRAAT 131	Vlaams-Brabant	WAERBOOMHOF	O	5						
DILBEEK SCHEPDAAL	1703	NINOOFSESTEENWEG 1022	Vlaams-Brabant	LIENZANA	H 3	27		Best Western	Best Western			
DILBEEK SINT MARTENS BODEGEM	1700	POLDERSTRAAT 40	Vlaams-Brabant	ONSEMHOEVE	O	4						
DILSEN-STOKKEM	3650	WATERMOLENSTRAAT 20	Limburg	DE MARETAK	H 2	5						
DILSEN-STOKKEM	3650	MEDAERSTRAAT 42	Limburg	DE WISSEN	H 1	7						
DILSEN-STOKKEM	3650	HAZEKAMP 4	Limburg	DEN HAZEKAMP	O	2						
DILSEN-STOKKEM	3650	HOEVEWEG 145	Limburg	LA FEUILLE D'OR	H 3	6						
DILSEN-STOKKEM	3650	VISSERSSTRAAT 2	Limburg	VIVENDJUM	H 3	4						
DILSEN-STOKKEM ELEN	3650	STEENWEG NAAR NEEROETEREN 2	Limburg	T POORTHUYLS	O	2						
DILSEN-STOKKEM LANKLAAR	3650	DORPSSTRAAT 59	Limburg	BEAU SEJOUR	H 1	13						
DINANT	5500	REMPART D'ALHEAU 16	Namen	IBIS DINANT	H 3	59		Accor hotels	Accor hotels			geïntegreerd
DINANT	5500	ROUTE DE WALZIN 36	Namen	MERCURE CASTEL DE PONT A LESSE	H 3	80		Accor hotels	MERCURE			geïntegreerd
DROGENBOS	1620	W.A. MOZARTLAAN 11	Vlaams-Brabant	CAMPANILE	H 3	77		Louvre Hotels	CAMPANILE			geïntegreerd
DURBUY	6940	PLACE DES RECOLLETS RUE DE LA PREVOTE 9	Luxemburg	GLOS DES RECOLLETS	H 3	8						
DURBUY	6940	PLACE AUX FOIRES 8	Luxemburg	COTE COUR	H 3	25						
DURBUY	6940	PLACE AUX FOIRNES 2	Luxemburg	HOTEL JEAN DE BOHEME	H 4	26						
DURBUY	6940	RUE DES RECOLLECTINES 4	Luxemburg	HOTEL LA PREVOTE	H 3	9						
DURBUY	6940	PLACE AUX FOIRES 15	Luxemburg	LA CALECHE	H 3	13		Logis de Belgique	LOGIS DE BELGIQUE			vrij
DURBUY	6940	RUE DES METIERS 20	Luxemburg	LE NID D'HIRONDELLE	H 3	16						
DURBUY	6940	RUE COMTE D'URSEL 14	Luxemburg	LE SANGLIER DES ARDENNES	H 4	17						
DURBUY	6940	RUE DES COMTES DU LUXEMBOURG 14	Luxemburg	LE TROPICAL	H 4	28						
DURBUY	6940	RUE JEAN DE BOHEME 6	Luxemburg	LE VIEUX DURBUY	H 4	12						
DURBUY	6940	PLACE AUX FOIRES 26	Luxemburg	LE VIEUX PONT	H 3	13						
DURBUY	6940	GRAND RUE 27	Luxemburg	RESIDENCE ALEXANDRE	H 3	7						
EDEGEM	2650	TROOSTSTRAAT 20-22	Antwerpen	DE BASILIEK	H 3	19						
EDEGEM	2650	TER ELSTSTRAAT 310	Antwerpen	TER ELST	H 4	53		Best Western	Best Western			vrij
EEKLO	9900	RINGLAAN 20	Oost-Vlaanderen	RING	H 3	12						

EEKLO	9900	GENTSESTEENWEG 28	Oost-Vlaanderen	SHAMON	H 3	8				
ELLEZELLES	7890	RUELLE DES ECOLES 25	Henegouwen	AU COUVEN DES COLLINES	H 3	20				
ENGHEN	7850	AVENUE ELISABETH 1	Henegouwen	AUBERGE DU VIEUX CEDRE	H 3	15		Logis de Belgique	LOGIS DE BELGIQUE	vrij
EPRAVE	5580	RUE DU TREUX 24	Namen	HOTEL DU VIEUX MOULIN	H 4	9				
EREZEE	6997	FANZEL	Luxemburg	AUBERGE DU VAL D'AISNE	H 3	8				
EREZEE	6997	RUE DES COMBATTANTS 3	Luxemburg	LE LIRY	H 3	9				
ERPE-MERE AIGEM	9420	DELESTRAAT 17	Oost-Vlaanderen	IN DE LOSSEN TELUGEL	O	3				
ERPE-MERE ERONDEGEM	9420	KUILSTRAAT 1	Oost-Vlaanderen	BOVENDAEL	H 2	20				
ESSEN	2910	STATIONSSTRAAT 202	Antwerpen	DE KERSELAER	H 2	5				
ESSEN	2910	MOERKANTSEBAAN 139	Antwerpen	MOERKANTHEIDE	H 2	8				
ETALLE	6740	RUE DU MOULIN 30	Luxemburg	HOTEL LA CHRYSALIDE	H 3	7				
EUPEN	4700	HAASSTRASSE 77 - 81	Luik	BEST WESTERN AMBASSADOR HOTEL BOSTEN	H 4	28		Best Western	BEST WESTERN	vrij
EUPEN	4700	RATHAUSPLATZ 13	Luik	RATHAUS HOTEL	H 3	18				
EUPEN	4700	MARKTPLATZ 13	Luik	ZUM GOLDENEN ANKER	H 1	6				
EYNATTEN	4731	WESSELBEND 71	Luik	HOTEL COMME CHEZ TOI	H 4	6				
EYNATTEN	4731	WESSELBEND 73	Luik	HOTEL DU PARC	H 2	11				
EYNATTEN	4731	AACHENER STRASSE 30	Luik	HOTEL TYCHON	H 3	30				
FALAEN	5522	PLACE DE LA GARE 87	Namen	GRAND HOTEL DE LA MOLIGNEE	H 2	24				
FALMIGNOUL	5500	RUE DU CRETIAS	Namen	LES CRETIAS	H 3	11				
FAUVILLERS	6637	BODANGE 28	Luxemburg	HOTEL LE MARTIN PECHEUR	H 3	9				
FAUVILLERS	6637	STRAINCHAMPS 12	Luxemburg	LE CHATEAU DE STRAINCHAMPS	H 3	8				
FELENNE	5570	RUE DE FRANCE 55	Namen	AUBERGE DE FELENNE	H 1	23				
FELUY	7181	CHEMIN BOULOUFFE 1	Henegouwen	LE MANOIR DU CAPITAINE	H 3	16				
FLEURUS	6220	AVENUE JEAN MERMOZ 33	Henegouwen	ETAP HOTEL CHARLEROI AEROPORT	H 1	82		Accor hotels	ETAP	geïntegreerd
FLEURUS	6220	CHAUSSEE DE CHARLEROI 590	Henegouwen	IBIS CHARLEROI AEROPORT	H 3	64		Accor hotels	IBIS	geïntegreerd
FLORENVILLE	6820	RUE GENERALE CUVELIER 26	Luxemburg	HOTEL DE FRANCE EN GAUME	H 3	29				
FOSSES LA VILLE	5070	RUE DU CHAPITRE 10	Namen	LE CASTEL	H 3	10		Logis de Belgique	LOGIS DE BELGIQUE	vrij
FRAHAN	6830	RUE DES CRETES 32	Luxemburg	AUX ROCHES FLEURIES	H 4	14		Logis de Belgique	LOGIS DE BELGIQUE	vrij
FRAHAN	6830	RUE DU TABAC 7	Luxemburg	LE BEAU SEJOUR	H 3	16				
FRAIPONT	4870	RUE HALINSART 154	Luik	AUBERGE DE HALINSART	H 3	6				
FRANCORCHAMPS	4970	ROUTE DE SPA 155	Luik	HOSTELLERIE LE ROANNAY	H 3	17		Logis de Belgique	LOGIS DE BELGIQUE	vrij
FRANCORCHAMPS	4970	CHEMIN DU CLOZIN 21	Luik	HOSTELLERIE RELAIS DU CROULY	H 3	11				
FRANCORCHAMPS	4970	RUE DE SPA 129	Luik	HOTEL MODERNE	H 3	18				
FRANCORCHAMPS	4970	RUE DE POMMARD 220	Luik	LE RELAIS DE POMMARD	H 3	13				
FRANSNES LES GOSSELIES	6210	GRAND PIERPONT 1	Henegouwen	AUBERGE DE PIERPONT	H 2	20				
FRANSNES LEZ COUVIN	5660	GERONSART 15	Namen	LE CHATEAU DE TROMCOURT	H 4	10				
GEDINNE	5575	RUE DE CHARLEVILLE 15	Namen	HOTEL DE LA POSTE	H 1	10				
GEDINNE	5575	ROUTE DE GEDINNE REINE 128	Namen	MOULIN DE BOIRON	H 3	19				
GEEL	2440	ANTWERPSEWEG 101	Antwerpen	CLARIDGE	H 1	11				
GEEL	2440	PAS 117	Antwerpen	VERLOOY	H 4	12				
GEMBOLOUX	5030	CHAUSSEE DE CHARLEROI 206	Namen	LA GLORIETTE	H 3	16				

GEMBLoux	5030	CHAUSSEE DE NAMUR 17	Namen	LES TROIS CLES	H 4	45	Best Western	BEST WESTERN	vrij
GEMMENICH	4851	RUE DE TERSTRAETEN 254	Luik	HOTEL MERGELHOR	H 2	10			
GENK	3600	EUROPALAAN 68	Limburg	ARTE	H 3	24			
GENK	3600	FLETERSDEL 1	Limburg	ATLANTIS	H 3	24			
GENK	3600	SLEDDERLO 82	Limburg	BIJ FORD	O	14			
GENK	3600	WILDE KASTANJELAAN 21-23	Limburg	DE VENNE	H 3	24			
GENK	3600	HASSELTWEG 475	Limburg	DRIVE INN BOKRIJKS GASTHOF	H 2	13			
GENK	3600	SLEDDERLOWEG 85	Limburg	EUROPA	H 3	19			geïntegreerd
GENK	3600	EUROPALAAN 46	Limburg	HAMPSHIRE INN ECU	H 3	51	Hampshire	HAMPSHIRE	geïntegreerd
GENK	3600	ALBERT REMANSSTRAAT 1	Limburg	NH MOLENVUVER GENK	H 4	83	NH hotel	NH HOTEL	geïntegreerd
GENK	3600	HAVENSTRAAT 18	Limburg	OASE	H 2	15			
GENK	3600	HASSELTWEG 439	Limburg	RESIDENT	H 1	22			
GENK	3600	WIEMESMEERSTRAAT 105	Limburg	RESIDENTIE STIEMERHEIDE	H 3	70			
GENK	3600	WINTERSLAGSTRAAT 11	Limburg	'T HERT	H 2	9			
GENK WINTERSLAG	3600	NOORDLAAN 36	Limburg	DE SCHACHT	H 2	21			
GENT	9000	SINT DENIJSLAAN 19	Oost-Vlaanderen	ADOMA	H 3	15			
GENT	9000	VOSKENS LAAN 105	Oost-Vlaanderen	ASCONA	H 2	39			
GENT	9000	ACHILLES MUSSCHESTRAAT 39	Oost-Vlaanderen	ASTORIA	H 3	18			
GENT	9000	HOOGPOORT 75-77	Oost-Vlaanderen	BEST WESTERN COUR ST. GEORGES	H 3	31	Best Western	BEST WESTERN	vrij
GENT	9000	ELISABETHLAAN 3	Oost-Vlaanderen	BEST WESTERN HOTEL CHAMADE	H 3	45	Best Western	BEST WESTERN	vrij
GENT	9000	AKKERHAGE 1	Oost-Vlaanderen	CAMPANILE	H 2	51	Louvre Hotels	CAMPANILE	geïntegreerd
GENT	9000	KONINGIN MARIA HENDRIKAPLEIN 9	Oost-Vlaanderen	CASTEL	H 1	12			
GENT	9000	VLAANDERENSTRAAT 117	Oost-Vlaanderen	DEN IZER	H 2	19			
GENT	9000	ZUIDSTATIONSTRAAT 24	Oost-Vlaanderen	EDEN	H 2	29			
GENT	9000	POEL 25	Oost-Vlaanderen	ERASMUS	H 1	11			
GENT	9000	GORDUNAKAAI 59	Oost-Vlaanderen	EUROPA	H 3	37			
GENT	9000	BARRESTRAAT 3/5/7	Oost-Vlaanderen	FLANDRIA CENTRUM	O	23			
GENT	9000	VLIEGTUIGLAAN 21	Oost-Vlaanderen	FORMULE 1	O	62	Accor hotels	FORMULE 1	geïntegreerd
GENT	9000	WAAISTRAAT 5	Oost-Vlaanderen	GHENT RIVER HOTEL	H 4	77			
GENT	9000	JAN BREYDELSTRAAT 35	Oost-Vlaanderen	GRAVENSTEEN	H 3	49	Minotel	MINOTEL	vrij
GENT	9000	KRAANLEI 37	Oost-Vlaanderen	HARMONY	H 4	24			
GENT	9000	AKKERHAGE 2	Oost-Vlaanderen	HOLIDAY INN GENT	H 3	140	InterContinental Hotels Group	HOLIDAY INN	geïntegreerd
GENT	9000	LIMBURGSTRAAT 2	Oost-Vlaanderen	IBIS GENT KATHEDRAAL	H 2	120	Accor hotels	IBIS	geïntegreerd
GENT	9000	NEDERKOUTER 24	Oost-Vlaanderen	IBIS GENT OPERA	H 3	134	Accor hotels	IBIS	geïntegreerd
GENT	9000	VOSKENS LAAN 34-36	Oost-Vlaanderen	INTERCITY	H 3	19			
GENT	9000	KONINGIN ASTRIDLAAN 138	Oost-Vlaanderen	NEW CARLTON GENT	H 2	22			
GENT	9000	KONING ALBERTLAAN 121	Oost-Vlaanderen	NH GENT HOTEL	H 4	49	NH hotel	NH HOTEL	geïntegreerd
GENT	9000	GOUDEN LEEUWPLEIN 5	Oost-Vlaanderen	NOVOTEL GENT CENTRUM	H 3	117	Accor hotels	NOVOTEL	geïntegreerd
GENT	9000	OUDE HOUTLEI 58	Oost-Vlaanderen	POORTACKERE	H 1	54			

GENT	9000	HOOGPOORT 63	Oost-Vlaanderen	SOFITEL GENT BELFORT	H 4	174	Accor hotels	SOFITEL	geïntegreerd
GENT	9000	VOORHOUTKAAI 29 A	Oost-Vlaanderen	THE BOATEL	H 2	7			
GENT	9000	SINT DENIJSLAAN 203	Oost-Vlaanderen	TRIANON	H 1	19			vrij
GENT DRONGEN	9031	BAARLEVELDESTRAAT 2	Oost-Vlaanderen	DRONGEN	H 2	7	Van der Valk	VAN DER VALK	geïntegreerd
GENT SINT DENIJS WESTREM	9051	MAALTEKOUTER 3	Oost-Vlaanderen	HOLIDAY INN GENT EXPO	H 4	138	InterContinental Hotels Group	HOLIDAY INN	geïntegreerd
GENVAL	1332	AVENUE DU LAC 87	Waals-Brabant	CHATEAU DU LAC	H 5	121	Martin's hotels	MARTINS HOTELS	geïntegreerd
GENVAL	1332	AVENUE HOOVER 8	Waals-Brabant	LE MANOIR DU LAC	H 3	12	Martin's hotels	MARTINS HOTELS	geïntegreerd
GERAARDSBERGEN	9500	VERHAEGENLAAN 17	Oost-Vlaanderen	GRUPELLO	H 2	10			
GERAARDSBERGEN VIANE	9500	VIJVERKOUTER 3	Oost-Vlaanderen	'T VIJVERHOF	O	4			
GESVES	5340	POURRAIN 4	Namen	L'AUBERGESVES	H 3	6			
GINGELOM BOEKHOUT	3890	BOEKHOUTSTRAAT 4	Limburg	HET EGGENHOF	O	1			
GISTEL	8470	STATIONSTRAAT 9	West-Vlaanderen	TEN PUTTE	H 2	10			
GISTEL	8470	VAARTSTRAAT 43	West-Vlaanderen	TER HAEGHE	H 2	9			
GOOIK OETINGEN	1755	WARANDE 34	Vlaams-Brabant	WARANDEHOF	H 2	4			
GOSSELIES	6041	RUE DU ROSAIRE 10	Henegouwen	FORMULE 1	H 1	73	Accor hotels	FORMULE 1	geïntegreerd
GOSSELIES	6041	RUE DU GRAND PIERSOULX 8	Henegouwen	LE PIERSOULX	H 3	14			
GOSSELIES	6041	PLACE ALBERT 13	Henegouwen	L'ENTRAGUE	H 1	6			
GOUVY	6670	RUE DE CENTRE 10	Luxemburg	HOTEL LA VIEILLE ECOLE	H 3	7			
GRAND HALLEUX	6698	ROCHER DE HOURS 60	Luxemburg	HOTELLERIE LES LINAIGRETTES	H 3	10			
GRANDHAN	6940	RUE DE LA PETITE CHAISE 3	Luxemburg	HOTEL CHRISTE COMOTEL	H 2	10			
GRANDHAN	6940	RUE CHENE A HAN 1	Luxemburg	LA PASSERELLE	H 3	23			
GRANDVOIR	6840	CHEMIN DU MOULIN DE LA ROCHE 24	Luxemburg	CAP AU VERT	H 4	12			
GRIMBERGEN	1850	KERKELOKSTRAAT 5	Vlaams-Brabant	ABBEY	H 4	28			
GRIMBERGEN	1850	WOLVERTEMSESTEENWEG 92	Vlaams-Brabant	THERMAE	H 2	14			
GRIMBERGEN	1850	WESTVAARTDIJK 195	Vlaams-Brabant	TOWER BRIDGE	H 2	16			
GRIMBERGEN STROMBEEK	1853	TENSELAAN 6	Vlaams-Brabant	AUBERGE VAN STROMBEEK	H 3	10			
GROBENDONK	2280	JAGERSDREEF 1	Antwerpen	ALDHEN	H 4	68			
GROBENDONK	2280	FLORES PRIMUSSTRAAT 50	Antwerpen	'T HEMELRYCK	H 3	7			
HABAY LA NEUVE	6720	RUE DU PONT D'OYE 1	Luxemburg	CHATEAU DU PONT D'OYE	H 3	18	Logis de Belgique	LOGIS DE BELGIQUE	vrij
HABAY LA NEUVE	6720	RUE DU LUXEMBOURG 12	Luxemburg	HOTEL LE VICTORIE	H 1	6			
HABAY LA NEUVE	6720	RUE DU PONT D'OYE 6	Luxemburg	LES ARDILLIERES DU PONT D'OYE	H 4	10			
HABAY LA NEUVE	6720	ZONING ARTISANAL 5	Luxemburg	MOTEL TRUCK CENTER	H 2	9			
HAINE SAINT PAUL	7100	RUE DE LA DEPORTATION 63	Henegouwen	LA VILLA DESTE	H 3	8			
HALANZY	6792	BOIS GENOT 2	Luxemburg	LE CHALET	H 1	10			
HALLE	1500	ALSPUTWEG 108	Vlaams-Brabant	ALSPUT HOTEL	H 2	6	Logis de Belgique	LOGIS DE BELGIQUE	vrij
HALLE	1500	BASILIEKSTRAAT 136	Vlaams-Brabant	LES ELEVEURS	H 3	15			
HALMA	6922	RUE DE LIBIN 93	Luxemburg	LE RY DES GLANDS	H 2	10			
HAM	3945	GENENDIJKERVELD 5	Limburg	THE FOX	H 3	8			
HAMME	9220	DAMSTRAAT 64	Oost-Vlaanderen	HET ZOETE WATER	H 4	8			
HAMOIR	4180	RUE DU PONT 32	Luik	HOTEL DE LA POSTE	H 3	10			

HAMOIS	5360	ROUTE DE LIEGE 136	Namen	CHATEAU DE PICKEIM	H1	3				
HAMONT-ACHEL	3930	HEERSTRAAT 50	Limburg	DE HOLDERT	O	9				
HAMONT-ACHEL	3930	STATIONSSTRAAT 12	Limburg	HOOGHUYTS	H2	8				
HAMONT-ACHEL	3930	MICHELSPLEIN 4	Limburg	KOECKHOFS	H3	16				
HAMONT-ACHEL	3930	STAD 4	Limburg	VILLA CHRISTINA	O	10				
HAMONT-ACHEL-ACHEL	3930	SINT-ODILIALAAN 81	Limburg	HEIDEHOF	H2	8				
HAMONT-ACHEL-HAMONT	3930	STAD 50	Limburg	DE KLOK	H1	10				
HAN SUR LESSE	5580	RUE DES CHASSEURS ARDENNAIS 1	Namen	GRENIER DES GROTTES	H3	41				
HAN SUR LESSE	5580	RUE DES CHASSEURS ARDENNAIS 59	Namen	HOSTELLERIE HENRY IV	H3	7				
HAN SUR LESSE	5580	RUE DES GROTTES 2	Namen	HOTEL DES ARDENNES	H3	20				
HAN SUR LESSE	5580	RUE DES GROTTES 6	Namen	HOTEL DES ARDENNES 2	H3	15		Logis de Belgique	LOGIS DE BELGIQUE	vrij
HAN SUR LESSE	5580	RUE D'HAMPTAY 61	Namen	LA STRADELLA	H3	7				
HARELBEKE	8530	GENTSESTEENWEG 99	West-Vlaanderen	SHAMROCK	H3	8				
HARZE	4920	RUE DE BASTOGNE 78	Luik	HOTEL DES ARDENNES	H3	8				
HASSELT	3500	LEOPOLDPLEIN 1	Limburg	CENTURY	H1	12				
HASSELT	3500	RIDDERSTRAAT 1	Limburg	CENTURY	O	4				
HASSELT	3500	THONISSENLAAN 37	Limburg	EXPRESS BY HOLIDAY INN HASSELT	H3	89		InterContinental Hotels Group	EXPRESS by HOLIDAY INN	geïntegreerd
HASSELT	3500	SINT-JOZEFSSTRAAT 10	Limburg	HASSOTEL	H3	40				
HASSELT	3500	KATTEGATSTRAAT 1	Limburg	HOLIDAY INN	H4	107		Best Western	BEST WESTERN HOLIDAY INN	vrij
HASSELT	3500	THONISSENLAAN 52	Limburg	IBIS HASSELT CENTRUM	H2	59		Accor hotels	IBIS	geïntegreerd
HASSELT	3500	CONGOSTRAAT 9	Limburg	KATTEGAT	O	4				
HASSELT	3500	MAASTRICHTERSTEENWEG 366	Limburg	OP DEN HOEF	O	9				
HASSELT	3500	GENKERSTEENWEG 350 A	Limburg	OUD-VUVERHOF	H2	10				
HASSELT	3500	GENKERSTEENWEG 350	Limburg	PARK	H3	29				
HASSELT	3500	GROTE MARKT 16	Limburg	PAX	H1	9				
HASSELT	3500	MINDERBROEDERSTRAAT 12-14	Limburg	PORTMANS	H2	14				
HASSELT	3500	TORENPLEIN 8	Limburg	RADISSONS SAS HASSELT	H4	126		Carlson Hospitality Worldwide	RADISSON SAS	geïntegreerd
HASSELT KERMT	3510	DIESTERSTEENWEG 355	Limburg	CHALET	H2	15				
HASSELT KURINGEN STOKROOI	3511	SCHUURSTRAAT 5	Limburg	HET ZUMMERHEEM	O	7				
HASSELT STEVOORT	3512	ST.-MAARTENPLEIN 56	Limburg	HET KOETSHUIS	O	5				
HASTIERE	5540	ROUTE DE BLAIMONT 8-9	NAMEN	VAL DES COLVERTS	H3	7				
HAUT FAYS	6929	RUE DE GEDINNE 57	Luxemburg	HOTEL DES ARDENNES	H1	16				
HECHTEL-EKSEL	3940	HASSELTSEBAAN 179	Limburg	DE ARK	H3	10				
HEERS	3870	HEURNESTRAAT 12	Limburg	DE HEERLIJKHEID SATENBERGH	H1	4				
HEERS	3870	STEENWEG 35	Limburg	DE KAYAERT	O	8				
HEERS	3870	STEENWEG 168	Limburg	NOVA	H1	7				
HEERS BATSCHEERS	3870	BATSCHEERSSTRAAT 35	Limburg	KARREHOF	H2	10				
HEERS GUTSCHOVEN	3870	WIJNGAARDSTRAAT 1	Limburg	T'WIJNGAARDHOF	H1	4				
HEERS METTEKOVEN	3870	BERGSTRAAT 1	Limburg	MARTENSHOF	O	3				
HEERS OPHEERS	3870	OPHEERSSTRAAT 31	Limburg	MICHAELHOEVE	O	3				

HEIST-OP-DEN-BERG	2220	LIERSESTEENWEG 283	Antwerpen	H2	12	FORMULE 1	geïntegreerd
HEPPEN LEOPOLDSBURG	3971	OP 'T ZAND 21	Limburg	O	6		
HERBEUMONT	6887	GRAND PLACE 9	Luxemburg	H4	8		
HERBEUMONT	6887	GRAND PLACE 3	Luxemburg	H3	9		
HERBEUMONT	6887	GRAND PLACE 8	Luxemburg	H3	16		
HERENTALS	2200	BELGIELAAN 1	Antwerpen	H3	14		
HERENTALS	2200	BELGIELEI 3	Antwerpen	O	9		
HERENTALS	2200	GROTE MARKT 21	Antwerpen	H3	24		
HERSTAL	4040	Z.I. DES HAUTS SARTS - 1IERE AVENUE 95	Luik	H1	73	Accor hotels	
HERSTAL	4040	RUE HURBISE 160	Luik	H4	96	Best Western	BEST WESTERN
HEUSDEN-ZOLDER	3550	L. HOELENSTRAAT 41	Limburg	H3	12	Logis de Belgique	LOGIS DE BELGIQUE
HEUSDEN-ZOLDER	3550	KLUISSTRAAT 48	Limburg	H3	20		
HEUSDEN-ZOLDER ZOLDER	3550	KERKSTRAAT 105	Limburg	H2	10		
HEUSDEN-ZOLDER ZOLDER	3550	STERRENWACHT 123	Limburg	H3	25	The Lodge	THE LODGE
HEUVELLAND	8951	LETTINGSTRAAT 58	West-Vlaanderen	H2	12		
HEUVELLAND DRANOUTER	8951	WULVESTRAAT 1	West-Vlaanderen	H2	7		
HEUVELLAND KEMMEL	8958	KEMMELBERGWEG 34	West-Vlaanderen	H4	16	Logis de Belgique	LOGIS DE BELGIQUE
HEUVELLAND WESTOUTER	8954	RODEBERGSTRAAT 49	West-Vlaanderen	H2	5		
HEUVELLAND WESTOUTER	8954	RODEBERGSTRAAT 26	West-Vlaanderen	H3	8		
HEUVELLAND WESTOUTER	8954	VITSEMOLENSTRAAT 1	West-Vlaanderen	O	5		
HEVERLEE	3001	KANTINEPLEIN 3	Vlaams-Brabant	H3	25	The Lodge	THE LODGE
HEYD	6941	NINANE 19	Luxemburg	H2	8		
HOCKAY	4970	RUE DOSSOGNE 30	Luik	H3	10		
HOCKAY	4970	RUE ABBE DOSSOGNE 27	Luik	H2	17	Logis de Belgique	LOGIS DE BELGIQUE
HOGGAARDEN	3320	BABELOM 3	Vlaams-Brabant	O	2		
HOELLAART	1560	GROENENDAALSESTEENWEG 145	Vlaams-Brabant	H3	8		
HOLSBEEK	3220	DE VUNT 19	Vlaams-Brabant	O	62	Accor hotels	FORMULE 1
HONDELANGE	6780	RUE DES BLES D'OR 15	Luxemburg	H3	10		
HOOGLEDE	8830	HOGESTRAAT 194	West-Vlaanderen	H2	15		
HOOGLEDE GITS	8830	BRUGSESTEENWEG 106	West-Vlaanderen	H1	8		
HOOGSTRATEN	2320	VRIJHEID 192	Antwerpen	H3	5		
HOOGSTRATEN MEERLE	2328	ULICOTENSEWEG 54-56	Antwerpen	H3	23		
HOREBEKE	9670	DORPSTRAAT 30	Oost-Vlaanderen	H1	4		
HOREBEKE SINT-MARIA	9667	KERKPLEIN 11	Oost-Vlaanderen	H2	5		
HOTTON	6990	RUE DE LA VALLEE 20	Luxemburg	H2	11		
HOTTON	6990	RUE DES ECOLES 77	Luxemburg	H3	12		
HOTTON	6990	RUE DES MONTS 9	Luxemburg	H2	8	Logis de Belgique	LOGIS DE BELGIQUE
HOTTON	6990	RUE HAUTE 44	Luxemburg	H3	5	Logis de Belgique	LOGIS DE BELGIQUE
HOTTON	6990	RUE D'HEBLON 1	Luxemburg	H3	9		
DE MAALDERIJ			Antwerpen				
ZANDHOEVE			Limburg				
HOTEL AUX CHEVALIERS			Luxemburg				
HOTEL LA RENAISSANCE			Luxemburg				
LA CHANTELAINNE			Luxemburg				
DE SWAEN			Antwerpen				
DE SWAEN II			Antwerpen				
DE ZALM			Antwerpen				
FORMULE 1			Luik				
POSTHOTEL			Luik				
DE KLUIJS			Limburg				
SOETE WEY			Limburg				
CHICANE			Limburg				
DE PITTS			Limburg				
DE HOLLEMEERSCH			West-Vlaanderen				
IN DE WULF			West-Vlaanderen				
KEMMELBERG			West-Vlaanderen				
BELVEDERE			West-Vlaanderen				
REVERIE			West-Vlaanderen				
VITSEMOLENHOEVE			West-Vlaanderen				
THE LODGE			Vlaams-Brabant				
RELAIS AU ROMAIN			Luxemburg				
BELLE VUE			Luik				
HOTEL BEAU SITE			Luik				
AF-SPANNING BABELOM			Vlaams-Brabant				
GROENENDAAL			Vlaams-Brabant				
FORMULE 1			Vlaams-Brabant				
HOTEL LES BLES D'OR			Luxemburg				
DE VOSSENBURG			West-Vlaanderen				
LAND VAN BELOFTE			West-Vlaanderen				
DE TRAM			Antwerpen				
DEN ROOY			Antwerpen				
ELIM			Oost-Vlaanderen				
HORENBECCHA			Oost-Vlaanderen				
HOTEL DE L'OURTHE			Luxemburg				
HOTEL LE BRISSON			Luxemburg				
LA BESACE			Luxemburg				
LA COMMANDERIE			Luxemburg				
LE CHATEAU D'HEBLON			Luxemburg				

HOUDENG GOEGNIES	7110	RUE DE L'YSER 260E	Henegouwen	AKENA	H2	48				
HOUFFALIZE	6660	RUE DU PONT 5	Luxemburg	HOTEL AU BON ACCUEIL	H2	9				
HOUFFALIZE	6660	PLACE DU ROI ALBERG 13	Luxemburg	HOTEL DES POSTES ET DU LUXEMBOURG	H3	12				
HOUFFALIZE	6660	RUE DU PONT 10	Luxemburg	HOTEL DU COMMERCE	H4	42				geïntegreerd
HOUFFALIZE	6660	ROUTE DE LA ROCHE 32	Luxemburg	L'ERMITAGE	H2	10				
HOUTHALEN HELCHTEREN	3530	GROTE BAAN 9	Limburg	DE BARRIER	H4	10				
HOUTHALEN HELCHTEREN	3530	GULDENSPORENLAAN 1	Limburg	THE LODGE	H3	17				
HOUYET	5560	RUE SANZINNES 1	Namen	LA MARQUISETTE	H2	6				
HULSHOUT WESTMEERBEEK	2235	HEIDE 62	Antwerpen	HEIDEHOF	H1	6				
HUY	4500	RUE DE LA CAMPAGNE 41	Luik	AUBERGE DE LA CAMPAGNE	H3	6				
HUY	4500	CHAUSSEE NAPOLEON 5 - 9	Luik	HOTEL DU FORT ET SA RESERVE	H3	29				
HUY	4500	QUAI DE COMPIEGNE 47	Luik	HOTEL SIRIUS	H3	26				
ICHTEGEM	8480	OOSTENDESTEENWEG 50	West-Vlaanderen	LE BOUQUET	H3	5				
IEPER	8900	SINT-JACOBSSTRAAT 28	West-Vlaanderen	ALBION HOTEL	H3	20				
IEPER	8900	SLACHTHUISSTRAAT 58	West-Vlaanderen	ARIANE	H4	51				
IEPER	8900	RIJSESTRAAT 196	West-Vlaanderen	B&B HORTENSIA	O	6				
IEPER	8900	A. DEHEMLAAN 19	West-Vlaanderen	FLANDERS LODGE	H3	39				
IEPER	8900	HOGEWIELTJESGRACHT 1	West-Vlaanderen	MENIN GATE B & B	O	11				
IEPER	8900	SINT JACOBSTRAAT 15	West-Vlaanderen	NOVOTEL IEPER CENTRUM	H3	122				
IEPER	8900	GROTE MARKT 8	West-Vlaanderen	OLD TOM	H1	9				
IEPER	8900	GROTE MARKT 45	West-Vlaanderen	REGINA	H2	17				
IEPER	8900	DHONDSTRAAT 54	West-Vlaanderen	SHELL HOLE	H1	9				
IEPER	8900	GROTE MARKT 33	West-Vlaanderen	SULTAN	H2	17				
IEPER	8900	GROTE MARKT 2	West-Vlaanderen	T ZWEERD	H3	17				
IEPER	8900	G. DE STUERSTRAAT 6	West-Vlaanderen	THE POPPIES	O	16				
IEPER ELVERDINGE	8906	ELZENDAMMESTRAAT 1	West-Vlaanderen	T WILGENERF	H2	7				
IEPER ELVERDINGE	8906	STEENTJEMOLENSTRAAT 33	West-Vlaanderen	ABEELLEBOOM	H1	9				
IEPER ZILLEBEKE	8902	MEENSEWEG 481	West-Vlaanderen	KASTEELHOF T HOOGHE	H3	11				
ITTRE	1460	RUE DE LA MONTAGNE 34	Waals-Brabant	LE RELAIS D'ARBOIS	H3	11				
ITTRE	1460	PLANCHETTE 18	Waals-Brabant	LE RELAIS DU MARQUIS	H3	36				
IZEGEM	8770	PAPESTRAAT 3	West-Vlaanderen	PARKHOTEL IZEGEM	H3	31				
IZEGEM	8870	NEDERWEG 24	West-Vlaanderen	CENTURY	H2	11				
IZEL	6810	AVENUE GERMAIN GILSON 97	Luxemburg	HOTEL LE NID D'IZEL	H3	22				
JABBEKE	8490	PERMEKELAAN 61	West-Vlaanderen	CARPE DIEM	H2	9				
JABBEKE	8490	ZOMERWEG 16	West-Vlaanderen	DE TWEE EIKEN	H2	4				
JABBEKE	8490	KRAUWERSTRAAT 1	West-Vlaanderen	HAENEVELD	H3	8				
JABBEKE	8490	NACHTEGAALSTRAAT 46	West-Vlaanderen	TER HILLE	H2	12				
JABBEKE VARSENARE	8490	GISTELSESTEENWEG 27	West-Vlaanderen	MANOIR STUIVENBERG	H4	8				
JALHAY	4845	ROUTE DE LA FAGNE 18	Luik	HOTELLERIE AU VIEUX HETRE	H3	12				
JALHAY	4845	RUE DE LA GILLEPPE 48	Luik	HOTEL DU LION	H2	10				
JALHAY	4845	RUE DE LA FAGNE 17	Luik	HOTEL LA CREMAILLERE	H3	8				

JAMBES	5100	CHAUSSEE DE LIEGE 637	Namen	HOTEL LE BREUGHHEL	H 1	6				
JEUK	3890	HUNDELINGENSTRAAT 42	Limburg	CLOS ST. GEORGES	H 3	5				
JUPILLE SUR OURTHE	6987	RUE DE MOULIN 3	Luxemburg	HOSTELLERIE RELAIS DE L'OURTHE	H 3	9		Logis de Belgique	LOGIS DE BELGIQUE	vrij
JUPIILLE SUR OURTHE	6987	RUE CLOS DES CHAMPS 11	Luxemburg	LES TILLEULS	H 2	12		Logis de Belgique	LOGIS DE BELGIQUE	vrij
JUZAINE	6940	RUE DES ARDENNES 154	Luxemburg	HOTEL DE L'AINSE	H 2	8				
KAPRIJKE	9970	VROUWSTRAAT 3	Oost-Vlaanderen	HOF TER GROENINGHE	H 3	4				
KAPRIJKE LEMBEKE	9971	TRAGELSTRAAT 2	Oost-Vlaanderen	TER HEIDE	H 3	9		Relais du Silence	RELAIS DU SILENCE	vrij
KASTERLEE	2460	GEELSEBAAN 85	Antwerpen	BERGENHOF	H 2	8				
KASTERLEE	2460	TURNHOUTSEBAAN 163	Antwerpen	CLEO	H 1	17				
KASTERLEE	2460	LICHTAARTSEBAAN 79	Antwerpen	DE DENNEN	H 2	12				
KASTERLEE	2460	HOUTUM 61	Antwerpen	DE WATERMOLEN	H 4	18				
KASTERLEE	2460	GEELSEBAAN 72-74	Antwerpen	DEN EN HEUVEL	H 3	24				
KASTERLEE	2460	LICHTAARTSEBAAN 104	Antwerpen	FAUWATER	H 3	18				
KASTERLEE	2460	GEELSEBAAN 51-53	Antwerpen	KEMPENRUST	H 1	13				
KASTERLEE LICHTAART	2460	HERENTALSESTEENWEG 72	Antwerpen	KERAVIC	H 3	11				
KASTERLEE LICHTAART	2460	STEENFORTSTRAAT 5	Antwerpen	RESIDENTIE	H 4	36				
KEERBERGEN	3140	MERELDREEF 23	Vlaams-Brabant	DE WITTE MEREN	H 2	5				
KELMIS	4720	SCHUITZENSTR 2	Luik	PARK HOTEL SA	H 4	17		Logis de Belgique	LOGIS DE BELGIQUE	vrij
KINROOI	3640	MAASDIJK 1 BUS 2	Limburg	SAILCENTER LIMBURG	O	5				
KINROOI OPHOVEN	3640	MAASSTRAAT 8	Limburg	HUIZE BELLEFROID	O	2				
KLUISBERGEN	9690	GROTE HERREWEG 129	Oost-Vlaanderen	ORCHIDEE	H 3	6				
KLUISBERGEN	9690	POLETSESTRAAT 51	Oost-Vlaanderen	VILLA VOGELSANCK	O	14				
KLUISBERGEN RUIEN	9690	BERGSTRAAT 40	Oost-Vlaanderen	LA SABLIERE	H 3	12				
KLUISBERGEN RUIEN	9690	BERGSTRAAT 38	Oost-Vlaanderen	PADDOCK	H 2	10				
KNESSELARE	9910	KNOKSEWEG 108	Oost-Vlaanderen	EIKENHOF	H 2	18				
KNESSELARE	9910	KNOKSEWEG 23	Oost-Vlaanderen	PRELUDE	H 3	10				
KNOKKE-HEIST	8300	HAZEGRASSTRAAT 122	West-Vlaanderen	HAZEGRASHOEVE	O	5				
KNOKKE-HEIST	8300	MEERMINLAAN 22	West-Vlaanderen	ALBERT PLAGE	H 3	16				
KNOKKE-HEIST	8300	NELLENSLAAN 162	West-Vlaanderen	ATLANTA	H 4	33				
KNOKKE-HEIST	8300	ELIZABETHLAAN 185	West-Vlaanderen	GRESHAM	H 3	9				
KNOKKE-HEIST	8300	ELIZABETHLAAN 160	West-Vlaanderen	LA RESERVE	H 4	110				
KNOKKE-HEIST	8300	ZWALUWENLAAN 18	West-Vlaanderen	LIDO	H 3	38				
KNOKKE-HEIST	8300	MEERMINLAAN 36	West-Vlaanderen	NELSON'S	H 4	48				
KNOKKE-HEIST	8300	PATRIOTTENSTRAAT 24-26	West-Vlaanderen	BEL-AIR	H 3	9				
KNOKKE-HEIST	8300	ELIZABETHLAAN 305	West-Vlaanderen	PAULS	H 3	14				

KNOKKE-HEIST DUINBERGEN	8301	ZOMERPAD 8	West-Vlaanderen	COTTAGE	H3	9			
KNOKKE-HEIST DUINBERGEN	8301	PATRIOTTENSTRAAT 15	West-Vlaanderen	DU SOLEIL	H3	27			
KNOKKE-HEIST DUINBERGEN	8301	BOCHELDREEF 4	West-Vlaanderen	MONTEREY	H3	8			
KNOKKE-HEIST DUINBERGEN	8301	ELIZABETHLAAN 204	West-Vlaanderen	PARK	H4	14			
KNOKKE-HEIST HEIST	8301	ZEEDIJK 291/L. PARENTSTRAAT 1	West-Vlaanderen	BRISTOL	H3	27			
KNOKKE-HEIST HEIST	8301	DE KINKHOORN 21	West-Vlaanderen	SQUARE	H2	31			
KNOKKE-HEIST HEIST	8301	ZEEDIJK 204	West-Vlaanderen	ST. YVES	H3	8			vrij
KNOKKE-HEIST HEIST	8301	DUINENSTRAAT 9-13	West-Vlaanderen	TER DUINEN-BEAU SEJOUR	H3	32			
KNOKKE-HEIST HEIST	8301	ZEEDIJK 210	West-Vlaanderen	TER HEIS	H2	20			
KNOKKE-HEIST KNOKKE	8300	VAN BUNNENLAAN 12	West-Vlaanderen	ADAGIO	H3	20			
KNOKKE-HEIST KNOKKE	8300	NELLENSLAAN 156	West-Vlaanderen	BINNENHOF	H4	25			
KNOKKE-HEIST KNOKKE	8300	ALBERTPLEIN 14-15	West-Vlaanderen	CARLTON	H2	14			
KNOKKE-HEIST KNOKKE	8300	DUMORTIERLAAN 127	West-Vlaanderen	FIGARO	H3	18			
KNOKKE-HEIST KNOKKE	8300	ALBERTPLEIN 23	West-Vlaanderen	MEMLING PALACE	H3	62			
KNOKKE-HEIST KNOKKE	8300	LIPPENSLAAN 35-37	West-Vlaanderen	PRINS BOUDEWIJN	H3	44			
KNOKKE-HEIST KNOKKE	8300	ZEEWINDSTRAAT 5	West-Vlaanderen	SI VERSAILLES	O	6			
KNOKKE-HEIST KNOKKE	8300	LIPPENSLAAN 171	West-Vlaanderen	THE PRINCES	H3	27			
KNOKKE-HEIST WESTKAPELLE	8300	OOSTKERKESTRAAT 40	West-Vlaanderen	TER ZAELE	H3	19			
KNOKKE-HEIST ZOUTE	8300	KUSTLAAN 72	West-Vlaanderen	ANDREWS	H3	10			
KNOKKE-HEIST ZOUTE	8300	KUSTLAAN 172	West-Vlaanderen	APPROACH	H4	24			
KNOKKE-HEIST ZOUTE	8300	ELIZABETHLAAN 85	West-Vlaanderen	BRITANNIA	H3	30			
KNOKKE-HEIST ZOUTE	8300	ELIZABETHLAAN 83	West-Vlaanderen	CHALET TINEL	H2	34			
KNOKKE-HEIST ZOUTE	8300	CADDIESPAD 14	West-Vlaanderen	CLUB HOUSE GOLF HOTEL	H2	7			
KNOKKE-HEIST ZOUTE	8300	KUSTLAAN 353	West-Vlaanderen	COSMIPOLIS	H3	25			
KNOKKE-HEIST ZOUTE	8300	ZEEDIJK 704	West-Vlaanderen	DES NATIONS	H4	36			
KNOKKE-HEIST ZOUTE	8300	ZANDSTRAAT 18	West-Vlaanderen	EDEN	H3	19			
KNOKKE-HEIST ZOUTE	8300	ZOUTELAAN 175	West-Vlaanderen	GOLF HOTEL ZOUTE	H3	26			
KNOKKE-HEIST ZOUTE	8300	ELIZABETHLAAN 50	West-Vlaanderen	LES ARCADES	H3	10			
KNOKKE-HEIST ZOUTE	8300	GENERAAL LEMANPAD 5	West-Vlaanderen	LOCARNO	O	16			
KNOKKE-HEIST ZOUTE	8300	VILLAPAD 14	West-Vlaanderen	LUGANO	H2	27			
KNOKKE-HEIST ZOUTE	8300	ALBERTLAAN 73	West-Vlaanderen	MANOIR DU DRAGON	H4	16			
KNOKKE-HEIST ZOUTE	8300	ZOUTELAAN 177	West-Vlaanderen	MARIE SISKI	H3	7			
KNOKKE-HEIST ZOUTE	8300	BRONLAAN 4	West-Vlaanderen	PAVILLON DU ZOUTE	H4	46			
KNOKKE-HEIST ZOUTE	8300	ELIZABETHLAAN 94	West-Vlaanderen	ROSE DE CHOPIN	H3	9			
KNOKKE-HEIST ZOUTE	8300	BRONLAAN 23	West-Vlaanderen	ST. POL	H3	16			
KNOKKE-HEIST ZOUTE	8300	VAN BUNNENLAAN 50	West-Vlaanderen	VAN BUNNEN	H3	18			
KNOKKE-HEIST ZOUTE	8300	ELIZABETHLAAN 8	West-Vlaanderen	VILLA VERDI	H3	8			
KOESLARE	8680	RINGLAAN 84	West-Vlaanderen	DE GOUDEN TRIANGEL	H1	7			
KOKSIJDE	8670	ASTRIDPLEIN 11	West-Vlaanderen	ALBERT I	H3	22			
KOKSIJDE	8670	LEJEUNELAAN 38	West-Vlaanderen	APOSTROFF	H3	42			
KOKSIJDE	8670	LEJEUNELAAN 46	West-Vlaanderen	APOSTROFF	O	4			
KOKSIJDE	8670	KONINKLIJKE BAAN 95	West-Vlaanderen	BEL-AIR	H3	4			

KOKSIJDE	8670	KONINKLIJKE BAAN 62	West-Vlaanderen	CARNAC	H 3	12	Logis de Belgique	LOGIS DE BELGIQUE	vrij
KOKSIJDE	8670	SALVIALAAN 60	West-Vlaanderen	LA PEPINIERE	H 1	18			
KOKSIJDE	8670	A. BLEECKLAAN 10	West-Vlaanderen	LE REGENT	H 3	10			
KOKSIJDE	8670	KONINKLIJKE BAAN 122	West-Vlaanderen	LEHOUCQ	H 2	18			
KOKSIJDE	8670	LEJEUNELAAN 12	West-Vlaanderen	OXALIS	H 2	4			
KOKSIJDE	8670	GULDENVLIESLAAN 13	West-Vlaanderen	RESIDENTIE RIVELLA	O	6			
KOKSIJDE	8670	ZOUAVENLAAN 1	West-Vlaanderen	RIVELLA	H 2	24			
KOKSIJDE	8670	ZEELAAN 254	West-Vlaanderen	SEAHORSE	H 2	4			
KOKSIJDE	8670	PIERRE SORELLAAN 8	West-Vlaanderen	THE PRINCE CHARLES	H 1	12			
KOKSIJDE	8670	ZEEDIJK 317-318	West-Vlaanderen	VIEREN	H 1	15			
KOKSIJDE OOSTDUINKERKE	8670	ROZENLAAN 20	West-Vlaanderen	ARGOS	H 3	6			
KOKSIJDE OOSTDUINKERKE	8670	IJSLANDPLEIN 12	West-Vlaanderen	ARTAN	H 3	16			
KOKSIJDE OOSTDUINKERKE	8670	LEOPOLD II-LAAN 71	West-Vlaanderen	BEAU SITE	H 1	11			
KOKSIJDE OOSTDUINKERKE	8670	ZEEDIJK 435	West-Vlaanderen	BRITANNIA BEACH	H 3	29			
KOKSIJDE OOSTDUINKERKE	8670	VEURNEVAARTSTRAAT 5	West-Vlaanderen	DOMEIN RIETVELDE	O	5			
KOKSIJDE OOSTDUINKERKE	8670	ALBERT I-LAAN 141	West-Vlaanderen	HOF TER DUINEN	H 3	21			
KOKSIJDE OOSTDUINKERKE	8670	ALBERT I-LAAN 4	West-Vlaanderen	LA PENICHE	H 2	11			
KOKSIJDE OOSTDUINKERKE	8670	ALBERT I-LAAN 98	West-Vlaanderen	TER YDE	H 1	10			
KOKSIJDE OOSTDUINKERKE	8670	ALBERT I-LAAN 109	West-Vlaanderen	VANNEUVILLE	H 2	10			
KOKSIJDE OOSTDUINKERKE	8670	KONINKLIJKE BAAN 328	West-Vlaanderen	ALBERTEUM	H 2	10			
KOKSIJDE OOSTDUINKERKE	8670	KONINKLIJKE BAAN 225	West-Vlaanderen	SOLL CRESS	H 3	38			
KOKSIJDE WULPEN	8670	TORRELESTRAAT 4	West-Vlaanderen	DE TORRELE	O	7			
KORTENBERG ERPS-KWERPS	3071	LEUVENSESTEENWEG 749	Vlaams-Brabant	AXIS	H 3	24	Best Western	BEST WESTERN	vrij
KORTRIJK	8500	GROTE MARKT 53	West-Vlaanderen	BELFORT	H 3	29	Best Western	BEST WESTERN	vrij
KORTRIJK	8500	BRUELKAAL 8	West-Vlaanderen	BRUEL	H 4	61			
KORTRIJK	8500	STATIONSSTRAAT 13	West-Vlaanderen	BUSINESS CENTER	O	19			
KORTRIJK	8500	GRAANMARKT 6	West-Vlaanderen	CENTER	H 3	26			
KORTRIJK	8500	GROTE MARKT 41	West-Vlaanderen	DAMIER	H 4	49	world hotels	WORLD HOTELS	vrij
KORTRIJK	8500	HOVENIERSTRAAT 50	West-Vlaanderen	FOCUS	H 2	4			
KORTRIJK	8500	SINT ANNA 9	West-Vlaanderen	GASTRONOMISCH DORP EDDY VANDERKERKHOVE	H 4	7	Relais du Silence	RELAIS DU SILENCE	vrij
KORTRIJK	8500	GROENINGESTRAAT 1A	West-Vlaanderen	GROENINGE	H 1	10			
KORTRIJK	8500	PRESIDENT KENNEDYPARK 1	West-Vlaanderen	KENNEDY	H 3	64			
KORTRIJK	8500	SINT ANNA 2	West-Vlaanderen	KLOKHOF	H 4	9			
KORTRIJK	8500	GROENINGESTRAAT 9-17	West-Vlaanderen	MESSEYNE	H 4	28			
KORTRIJK	8500	DAM 69	West-Vlaanderen	ORANGERIE	O	10			
KORTRIJK	8500	STATIONSPLEIN 2	West-Vlaanderen	PARK	H 4	79			
KORTRIJK BELLEGEM	8510	OOIEVAARSNEST 1	West-Vlaanderen	TER LINDE	H 2	7			
KORTRIJK BELLEGEM	8510	DOORNIKSERLIJKSWEG 74	West-Vlaanderen	TROOPEIRO	H 3	14			
KORTRIJK ROLLEGEM	8510	ROLLEGEMKERKSTRAAT 56	West-Vlaanderen	ELCKERLYCK	H 1	4			
KUURNE	8520	BRUGGESTEENWEG 379	West-Vlaanderen	DORIAN	O	19			
LA LOUVIERE	7100	PLACE MAUGRETOUT 13	Henegouwen	LE NEW MATINAL	H 2	12			
LA LOUVIERE	7100	PLACE MAUGRETOUT 5	Henegouwen	TRISTAR	H 4	19			
LA REID	4910	RUE DE MENOBU 546	Luik	LE MENOBU & ANNEXE	H 3	10	Logis de Belgique	LOGIS DE BELGIQUE	vrij

LA ROCHE EN ARDENNE	6980	GRANDE STRUMENT 62	Luxemburg	AUBERGE GAI SEJOUR	H 1	9	Logis de Belgique	LOGIS DE BELGIQUE	vrij
LA ROCHE EN ARDENNE	6980	QUAI DE L'OURTHE	Luxemburg	BEAU RIVAGE	H 2	8	Logis de Belgique	LOGIS DE BELGIQUE	vrij
LA ROCHE EN ARDENNE	6980	ROUTE DE HOTTON 64	Luxemburg	HOSTELLERIE LA CLAIRE FONTAINE	H 4	28	Logis de Belgique	LOGIS DE BELGIQUE	vrij
LA ROCHE EN ARDENNE	6980	ROUTE DE HOUFFALIZE 11	Luxemburg	HOSTELLERIE LINCHET	H 4	11	Logis de Belgique	LOGIS DE BELGIQUE	vrij
LA ROCHE EN ARDENNE	6980	RUE DE LA GARE 16	Luxemburg	HOTEL DE LIEGE	H 2	10	Logis de Belgique	LOGIS DE BELGIQUE	vrij
LA ROCHE EN ARDENNE	6980	RUE DE BEAUSAIN 6	Luxemburg	HOTEL DU MIDI	H 3	8	Logis de Belgique	LOGIS DE BELGIQUE	vrij
LA ROCHE EN ARDENNE	6980	AVENUE DE VILLEZ 53	Luxemburg	HOTEL LE HEROU	H 3	10	Logis de Belgique	LOGIS DE BELGIQUE	vrij
LA ROCHE EN ARDENNE	6980	AVENUE DU HADJA 1A	Luxemburg	HOTEL LE LUXEMBOURG	H 2	9	Logis de Belgique	LOGIS DE BELGIQUE	vrij
LA ROCHE EN ARDENNE	6980	PLACE CHAMONT 7E	Luxemburg	HOTEL LES ARCADES	H 2	5	Logis de Belgique	LOGIS DE BELGIQUE	vrij
LA ROCHE EN ARDENNE	6980	CHAMONT 26	Luxemburg	HOTEL MODERNE	H 1	12	Logis de Belgique	LOGIS DE BELGIQUE	vrij
LA ROCHE EN ARDENNE	6980	RUE DU CHALET 61	Luxemburg	LE CHALET	H 3	17	Logis de Belgique	LOGIS DE BELGIQUE	vrij
LA ROCHE EN ARDENNE	6980	CORNICHE DE DEISTER 2	Luxemburg	LE GENETS	H 3	7	Logis de Belgique	LOGIS DE BELGIQUE	vrij
LA ROCHE EN ARDENNE	6980	RUE DU PURNALET 6	Luxemburg	LE MAJESTIC	H 2	9	Logis de Belgique	LOGIS DE BELGIQUE	vrij
LA ROCHE EN ARDENNE	6980	RUE VAL PIERREUX	Luxemburg	LE MERLE MOQUEUR	H 3	9	Logis de Belgique	LOGIS DE BELGIQUE	vrij
LA ROCHE EN ARDENNE	6980	PETITE STRUMENT 62	Luxemburg	LE MOULIN DE LA STRUMENT	H 3	8	Logis de Belgique	LOGIS DE BELGIQUE	vrij
LA ROCHE EN ARDENNE	6980	RUE DU VILLAGE 18	Luxemburg	LE RELAIS DU MOULIN	H 3	8	Logis de Belgique	LOGIS DE BELGIQUE	vrij
LA ROCHE EN ARDENNE	6980	VAL DU PIERRUEX 2	Luxemburg	LES MERLETTES	H 2	17	Logis de Belgique	LOGIS DE BELGIQUE	vrij
LA ROCHE EN ARDENNE	6980	RUE DE BEAUSAIN 4	Luxemburg	RESTO LEON GRILL	H 1	12	Logis de Belgique	LOGIS DE BELGIQUE	vrij
LA ROCHE EN ARDENNE	6980	CHEMIN DE SOERET 12	Luxemburg	VILLA DES OLIVETTES	H 2	14	Logis de Belgique	LOGIS DE BELGIQUE	vrij
LACUISINE	6821	RUE DES LLES 14	Luxemburg	AUX BEAUX RIVAGES	H 3	3	Logis de Belgique	LOGIS DE BELGIQUE	vrij
LACUISINE	6821	ROUTE DE CHINY 2	Luxemburg	LA ROSERAIE	H 4	14	Logis de Belgique	LOGIS DE BELGIQUE	vrij
LAFORET	5550	RUE STE AGATHE 44	Namen	LA SAPINIERE	H 3	82	Logis de Belgique	LOGIS DE BELGIQUE	vrij
LANAKEN	3620	KONING ALBERTLAAN 264	Limburg	EUROTEL	H 4	76	Logis de Belgique	LOGIS DE BELGIQUE	vrij
LANAKEN GELLIK	3620	KOMPVELDSTRAAT 69	Limburg	HOEVE KOMPVELD	H 1	4	Logis de Belgique	LOGIS DE BELGIQUE	vrij
LANAKEN NEERHAREN	3620	PAALSTEENLAAN 95	Limburg	LA BUTTE AUX BOIS I	O	16	Logis de Belgique	LOGIS DE BELGIQUE	vrij
LANAKEN NEERHAREN	3620	PAALSTEENLAAN 90	Limburg	LA BUTTE AUX BOIS II	H 4	21	Logis de Belgique	LOGIS DE BELGIQUE	vrij
LANAKEN-GELLIK	3620	KEWITHSTRAAT 61	Limburg	KIEWIT	H 2	13	Logis de Belgique	LOGIS DE BELGIQUE	vrij
LANDEN	3400	BROUWERIJSTRAAT 68	Vlaams-Brabant	DE KONINGSMOLEN	H 1	7	Logis de Belgique	LOGIS DE BELGIQUE	vrij
LANDENNE	5300	RUE DE VELAIN 164 A	Namen	HOTEL LA VELAIN	H 2	11	Logis de Belgique	LOGIS DE BELGIQUE	vrij
LANGEMARK POELKAPELLE	8920	MANGELAARSSTRAAT 37	West-Vlaanderen	GREENHOUSE	O	6	Logis de Belgique	LOGIS DE BELGIQUE	vrij
LANGEMARK POELKAPELLE	8920	MARKTPLEIN 32	West-Vlaanderen	MUNCHENHOF	O	49	Logis de Belgique	LOGIS DE BELGIQUE	vrij
LANGEMARK POELKAPELLE	8920	WALLEMOLENSTRAAT 43	West-Vlaanderen	VARLET FARM	O	7	Logis de Belgique	LOGIS DE BELGIQUE	vrij
LATOUR	6761	RUE DU 24 AOUT 1	Luxemburg	LE CHATEAU DE LATOUR	H 3	14	Logis de Belgique	LOGIS DE BELGIQUE	vrij
LAVAUX SAINTE ANNE	5580	RUE BARONNE LEMONNIER 82	Namen	MAISON BARONNE LEMONNIER	H 3	8	Logis de Belgique	LOGIS DE BELGIQUE	vrij
LEERNES	6142	RUE DE L'ABBAYE D'AULNE 8	Henegouwen	LE SAINT EMILION	H 2	18	Logis de Belgique	LOGIS DE BELGIQUE	vrij
LEENS	7870	RUE DU CALVAIRE 142	Henegouwen	AUBERGE DE LENS	H 2	6	Logis de Belgique	LOGIS DE BELGIQUE	vrij
LEOPOLDSBURG	3000	KONING ALBERT I PLEIN 28	Limburg	AU PRINCE ROYAL	H 1	7	Logis de Belgique	LOGIS DE BELGIQUE	vrij
LEUVEN	3000	TERVUURSEVEST 70	Vlaams-Brabant	BEGIJNHOF	H 4	69	Logis de Belgique	LOGIS DE BELGIQUE	vrij
LEUVEN	3000	MARIA THERESIASTRAAT 65	Vlaams-Brabant	BINNENHOF	H 3	60	Logis de Belgique	LOGIS DE BELGIQUE	vrij
LEUVEN	3000	SINT MICHIËLSSTRAAT 5	Vlaams-Brabant	DE PASTORIJ	H 2	7	Logis de Belgique	LOGIS DE BELGIQUE	vrij
LEUVEN	3000	ALFONS SMETSPLEIN 7	Vlaams-Brabant	HOLIDAY INN GARDEN COURT	H 3	101	Logis de Belgique	LOGIS DE BELGIQUE	vrij
							InterContinental Hotels Group	HOLIDAY INN	geïntegreerd

LEUVEN	3000	BRUSSELSESTRAAT 52	Vlaams-Brabant	IBIS LEUVEN CENTRUM	H 2	72	Accor hotels	IBIS	geïntegreerd
LEUVEN	3000	MARTELARENPLEIN 7	Vlaams-Brabant	INDUSTRIE	O	15			
LEUVEN	3000	BRUSSELSESTRAAT 110-112	Vlaams-Brabant	JACKSON'S	H 1	14			
LEUVEN	3000	KORTSTRAAT 2	Vlaams-Brabant	JEFF'S GUESTHOUSE	H 1	6		MARTINS HOTELS	geïntegreerd
LEUVEN	3000	PREDIKHERENSTRAAT 22	Vlaams-Brabant	KLOOSTER HOTEL	H 4	40	Martin's hotels		
LEUVEN	3000	MARTELARENPLEIN 6	Vlaams-Brabant	LA ROYALE	H 1	34			
LEUVEN	3000	MARTELARENPLEIN 5	Vlaams-Brabant	MILLE COLONNES	H 1	15			
LEUVEN	3000	SCHAPENSTRAAT 1	Vlaams-Brabant	NEW DAMSHIRE	H 3	35			
LEUVEN	3000	VUURKRUISENLAAN 4	Vlaams-Brabant	NOVOTEL LEUVEN CENTRUM	H 3	139	Accor hotels	NOVOTEL	geïntegreerd
LEUVEN	3000	NAAMSESTRAAT 20	Vlaams-Brabant	PROFESSOR	H 1	8			
LEUVEN	3000	BONDGENOTENLAAN 20	Vlaams-Brabant	THEATERHOTEL LEUVEN CENTRUM	H 3	21	Atel hotels	ATEL HOTELS	vrij
LEUVEN HEVERLEE	3001	AUTOSNELWEG E 40	Vlaams-Brabant	AC LEUVEN	H 3	41	AC Hotels	AC Hotels	geïntegreerd
LEUVEN HEVERLEE	3001	J. VANDENBEMPTLAAN 6/1	Vlaams-Brabant	BOARDHOUSE	H 3	8			
LEUZE	7900	CHAUSSEE DE TOURNAI 5	Henegouwen	LA COUR CARREE	H 3	9			
LIBIN	6890	QUARTIER LATIN 2	Luxemburg	HOTEL LES ROSES	H 3	13			
LIBRAMONT	6800	AVENUE DE BOUILLON 70	Luxemburg	L'AMANDIER BEST WESTERN	H 3	24	Best Western	BEST WESTERN	vrij
LICHTERVELDE	8810	RIDDERSTRAAT 1	West-Vlaanderen	BOUCKENHOVE	H 2	5			
LICHTERVELDE	8810	VLIEKAERTSTRAAT 9	West-Vlaanderen	DE VLIEKAERT	O	3			
LICHTERVELDE	8810	KOOLSKAMPSTRAAT 105	West-Vlaanderen	DE VOERMAN	H 3	10			
LIEGE	4000	QUAI SAINT LEONARD 36	Luik	BEDFORT	H 4	149			
LIEGE	4000	RUE DES GUILLEMINS 116	Luik	COMFORT INN LIEGE	H 3	51	Choice hotels	COMFORT INN	geïntegreerd
LIEGE	4000	RUE LEON FREDERICQ 29	Luik	EUROTEL	H 2	11			
LIEGE	4000	ESPLANADE DE L'EUROPE 2	Luik	HOLIDAY INN LIEGE	H 4	219	InterContinental Hotels Group	HOLIDAY INN	geïntegreerd
LIEGE	4000	RUE JULES DE LAMINNE	Luik	HOTEL CAMPANILE	H 3	50	Louvre Hotels	CAMPANILE	geïntegreerd
LIEGE	4000	IMPASSE DES DRAPIERS 2	Luik	HOTEL HORS CHATEAU	H 3	9	Accor hotels	MERCURE	geïntegreerd
LIEGE	4000	BOULEVARD DE LA SAUVENIERE 100	Luik	HOTEL MERCURE LIEGE CENTRE	H 4	105			
LIEGE	4000	PLACE DE LA REPUBLIQUE FRANCAISE 41	Luik	IBIS LIEGE CENTRE OPERA	H 3	78	Accor hotels	IBIS	geïntegreerd
LIEGE	4000	RUE BEECKMAN 49	Luik	LE CYGNE D'ARGENT	H 3	20			
LIEGE	4000	RUE DES URBANISTES 10	Luik	LES ACTUEURS	H 2	16			
LIEGE	4000	RUE DES GUILLEMINS 139	Luik	LES NATONS	H 1	14			
LIEGE	4000	RUE DES GUILLEMINS 141	Luik	METROPOLE	H 2	27	Logis de Belgique	LOGIS DE BELGIQUE	vrij
LIEGE	4000	RUE DES AUGUSTINS 42	Luik	PENSION LE PETIT CYGNE	H 2	7			
LIEGE	4020	BOULEVARD DE L'EST 16	Luik	HOTEL SI MAIS NON	H 1	11			
LIER	2500	LEOPOLDPLEIN 39/41	Antwerpen	HANDELSHOF	H 2	5			
LIER	2500	MOSDIJK 3-6	Antwerpen	HOF VAN ARAGON	H 3	20			
LILLE GIERLE	2275	BEERSEHEIDE 7	Antwerpen	FORESTIER	H 1	7			
LIMELETTE	1342	RUE CHARLES DUBOIS 87	Waals-Brabant	CHATEAU DE LIMELETTE	H 4	88	Atel hotels	ATEL HOTELS	vrij
LIMONT	4357	RUE DU CHATEAU 34	Luik	LE CHATEAU DE LIMONT	H 3	18			

LINTER NEERLINTER	3350	RANSBERGSTRAAT 26	Vlaams-Brabant	O	4		
LINTER ORSMAAL	3350	SINT TRUIDENSESTEENWEG 61	Vlaams-Brabant	O	5		
LIROUX SORINNES	5503	RUE DE L'AIGUIGEOIS 1	Namen	H3	6		
LISOONE	5501	RUE DE LA LISONNETTE 60	Namen	H2	10		
LOBBES	6540	RUE FONTAINE PEPIN 12	Henegouwen	H3	15		
LOCHRISTI	9080	DORP OOST 7	Oost-Vlaanderen	O	12		
LOKEREN	9160	DURMELAAN 24	Oost-Vlaanderen	O	8		
LOKEREN	9160	KERKPLEIN 1	Oost-Vlaanderen	H3	13		
LOKEREN	9160	DIJKSTRAAT 9	Oost-Vlaanderen	H2	38		
LOKEREN	9160	ANTWERPSESTEENWEG 5	Oost-Vlaanderen	H3	9		
LOMMEL	3920	DORPERHEIDE 31	Limburg	H2	13		
LOMMEL	3920	ELZEN 145	Limburg	H3	60		geïntegreerd
LOMMEL	3920	MEZENSTRAAT 1	Limburg	H2	21		
LOMMEL	3920	DODENVELDSTRAAT 30	Limburg	O	19		
LOMMEL	3920	KANAALSTRAAT 91	Limburg	H2	7		
LOMMEL	3920	MOLSEKEZEL 95	Limburg	H2	21		
LOMMEL	3920	BUITENSINGEL 1	Limburg	H1	9		
LOMPRET	6463	RUE COURTIL AUX MARTIAS 18	Henegouwen	H3	8		
LOPPEM	8210	ZIEDIJKWEG 23 A	West-Vlaanderen	H2	12		
LO-RENINGE	8647	NOORDHOEK 13	West-Vlaanderen	O	5		
LO-RENINGE	8647	DORPPLAATS 15	West-Vlaanderen	H2	6		
LO-RENINGE	8647	NOORDSTRAAT 3	West-Vlaanderen	O	34		
LO-RENINGE	8647	MARKT 1	West-Vlaanderen	H2	5		
LO-RENINGE	8647	HALVE RENINGESTRAAT 1	West-Vlaanderen	O	15		
LOUETTE SAINT PIERRE	5575	RUE DE FRANCE 15	Namen	H2	10		
LOUVAIN-LA-NEUVE	1348	RUE DE LA GARE 6	WaaIs-Brabant	H2	64		
LOUVAIN-LA-NEUVE	1348	BOULEVARD DE LAUZELLE 61	WaaIs-Brabant	H3	77		geïntegreerd
LUMMEN	3560	KLAVERBLADSTRAAT 7	Limburg				
LUMMEN	3560	DR. VANDERHOEYDONCKSTRAAT 64	Limburg				
LUMMEN	3560	RINGLAAN 1	Limburg	O	11		
MAARKEDAL NUKERKE	9681	OMMENGANGSTRAAT 148	Oost-Vlaanderen	H2	5		
MAARKEDAL SCHORISSE	9688	ARTHUR ODEVAERTSTRAAT 5	Oost-Vlaanderen	O	3		
MAARKEDAL SCHORISSE	9688	BOSGATSTRAAT 25	Oost-Vlaanderen	O	2		
MAASEIK	3680	HAMONTWEG 103	Limburg	H3	8		
MAASEIK	3680	MARKT 48	Limburg	H4	27		geïntegreerd
MAASEIK	3680	KAPELWEG 60	Limburg	H3	16		
MAASEIK	3680	VENLOSESTEENWEG 3	Limburg	H1	25		
MAASEIK	3680	KAPELWEG 51	Limburg	H2	4		
MAASEIK NEEROETEREN	3680	ST. LAMBERTUSKERKSTRAAT 2	Limburg	H3	5		
MAASMECHELEN	3630	BROEKSTRAAT 86	Limburg	O	5		
MAASMECHELEN	3630	RIJKSWEG 194-196	Limburg	H1	6		
MAASMECHELEN EISDEN	3630	PAUWENGRAAF 1	Limburg	H1	10		

geïntegreerd

CENTERPARCS

Centerparcs

Centerparcs

CENTER PARCS DE VOSSEMEREN

INTERNATIONAAL JEUGDONTMOETINGSHUIS LOMMEL

LOMMEL BROEK

LOMMELHOF

MINERVA

LE FRANC BOIS

HOF TER PIERLAPONT

geïntegreerd

CENTERPARCS

Centerparcs

Centerparcs

CENTER PARCS DE VOSSEMEREN

INTERNATIONAAL JEUGDONTMOETINGSHUIS LOMMEL

LOMMEL BROEK

LOMMELHOF

MINERVA

LE FRANC BOIS

HOF TER PIERLAPONT

geïntegreerd

CENTERPARCS

Centerparcs

Centerparcs

CENTER PARCS DE VOSSEMEREN

INTERNATIONAAL JEUGDONTMOETINGSHUIS LOMMEL

LOMMEL BROEK

LOMMELHOF

MINERVA

LE FRANC BOIS

HOF TER PIERLAPONT

geïntegreerd

CENTERPARCS

Centerparcs

Centerparcs

CENTER PARCS DE VOSSEMEREN

INTERNATIONAAL JEUGDONTMOETINGSHUIS LOMMEL

LOMMEL BROEK

LOMMELHOF

MINERVA

LE FRANC BOIS

HOF TER PIERLAPONT

geïntegreerd

CENTERPARCS

Centerparcs

Centerparcs

CENTER PARCS DE VOSSEMEREN

INTERNATIONAAL JEUGDONTMOETINGSHUIS LOMMEL

LOMMEL BROEK

LOMMELHOF

MINERVA

LE FRANC BOIS

HOF TER PIERLAPONT

geïntegreerd

CENTERPARCS

Centerparcs

Centerparcs

CENTER PARCS DE VOSSEMEREN

INTERNATIONAAL JEUGDONTMOETINGSHUIS LOMMEL

LOMMEL BROEK

LOMMELHOF

MINERVA

LE FRANC BOIS

HOF TER PIERLAPONT

geïntegreerd

CENTERPARCS

Centerparcs

Centerparcs

CENTER PARCS DE VOSSEMEREN

INTERNATIONAAL JEUGDONTMOETINGSHUIS LOMMEL

LOMMEL BROEK

LOMMELHOF

MINERVA

LE FRANC BOIS

HOF TER PIERLAPONT

geïntegreerd

CENTERPARCS

Centerparcs

Centerparcs

CENTER PARCS DE VOSSEMEREN

INTERNATIONAAL JEUGDONTMOETINGSHUIS LOMMEL

LOMMEL BROEK

LOMMELHOF

MINERVA

LE FRANC BOIS

HOF TER PIERLAPONT

geïntegreerd

CENTERPARCS

Centerparcs

Centerparcs

CENTER PARCS DE VOSSEMEREN

INTERNATIONAAL JEUGDONTMOETINGSHUIS LOMMEL

LOMMEL BROEK

LOMMELHOF

MINERVA

LE FRANC BOIS

HOF TER PIERLAPONT

geïntegreerd

CENTERPARCS

Centerparcs

Centerparcs

CENTER PARCS DE VOSSEMEREN

INTERNATIONAAL JEUGDONTMOETINGSHUIS LOMMEL

LOMMEL BROEK

LOMMELHOF

MINERVA

LE FRANC BOIS

HOF TER PIERLAPONT

geïntegreerd

CENTERPARCS

Centerparcs

Centerparcs

CENTER PARCS DE VOSSEMEREN

INTERNATIONAAL JEUGDONTMOETINGSHUIS LOMMEL

LOMMEL BROEK

LOMMELHOF

MINERVA

LE FRANC BOIS

HOF TER PIERLAPONT

geïntegreerd

CENTERPARCS

Centerparcs

Centerparcs

CENTER PARCS DE VOSSEMEREN

INTERNATIONAAL JEUGDONTMOETINGSHUIS LOMMEL

LOMMEL BROEK

LOMMELHOF

MINERVA

LE FRANC BOIS

HOF TER PIERLAPONT

geïntegreerd

CENTERPARCS

Centerparcs

Centerparcs

CENTER PARCS DE VOSSEMEREN

INTERNATIONAAL JEUGDONTMOETINGSHUIS LOMMEL

LOMMEL BROEK

LOMMELHOF

MINERVA

LE FRANC BOIS

HOF TER PIERLAPONT

geïntegreerd

CENTERPARCS

Centerparcs

Centerparcs

CENTER PARCS DE VOSSEMEREN

INTERNATIONAAL JEUGDONTMOETINGSHUIS LOMMEL

LOMMEL BROEK

LOMMELHOF

MINERVA

LE FRANC BOIS

HOF TER PIERLAPONT

geïntegreerd

CENTERPARCS

Centerparcs

Centerparcs

CENTER PARCS DE VOSSEMEREN

INTERNATIONAAL JEUGDONTMOETINGSHUIS LOMMEL

LOMMEL BROEK

LOMMELHOF

MINERVA

LE FRANC BOIS

HOF TER PIERLAPONT

geïntegreerd

CENTERPARCS

Centerparcs

Centerparcs

CENTER PARCS DE VOSSEMEREN

INTERNATIONAAL JEUGDONTMOETINGSHUIS LOMMEL

LOMMEL BROEK

LOMMELHOF

MINERVA

LE FRANC BOIS

HOF TER PIERLAPONT

geïntegreerd

CENTERPARCS

Centerparcs

Centerparcs

CENTER PARCS DE VOSSEMEREN

INTERNATIONAAL JEUGDONTMOETINGSHUIS LOMMEL

LOMMEL BROEK

LOMMELHOF

MINERVA

LE FRANC BOIS

HOF TER PIERLAPONT

geïntegreerd

CENTERPARCS

Centerparcs

Centerparcs

CENTER PARCS DE VOSSEMEREN

INTERNATIONAAL JEUGDONTMOETINGSHUIS LOMMEL

LOMMEL BROEK

LOMMELHOF

MINERVA

LE FRANC BOIS

HOF TER PIERLAPONT

MAASMECHELEN EISDEN	3630	PALUWENGRAAF 2	Limburg	LIKA	H3	42						
MAASMECHELEN LEUT	3630	MAZENHOVEN 16	Limburg	D'UYTERWAERDE	O	3						vrij
MABOMPPE	6663	RANDOUX 3	Luxemburg	LA CLE DES CHAMPS	H2	7						geïntegreerd
MACHELEN DIEGEM	1831	DA VINCILAAN 4	Vlaams-Brabant	CROWNE PLAZA BRUSSELS AIRPORT	H5	315						geïntegreerd
MACHELEN DIEGEM	1831	BESSENVELDSTRAAT 17 C	Vlaams-Brabant	ETAP BRUSSELS AIRPORT	H1	187						geïntegreerd
MACHELEN DIEGEM	1831	BERKENLAAN 5	Vlaams-Brabant	EXPRESS BY HOLIDAY INN BRUSSELS AIRPORT	H3	87						geïntegreerd
MACHELEN DIEGEM	1831	BESSENVELDSTRAAT 17 A	Vlaams-Brabant	FORMULE 1 BRUSSELS AIRPORT	O	53						geïntegreerd
MACHELEN DIEGEM	1831	HOLIDAYSTRAAT 7	Vlaams-Brabant	HOLIDAY INN BRUSSELS AIRPORT	H4	310						geïntegreerd
MACHELEN DIEGEM	1831	BESSENVELDSTRAAT 17	Vlaams-Brabant	IBIS BRUSSELS AIRPORT	H2	96						geïntegreerd
MACHELEN DIEGEM	1831	DE KLEETLAAN 14	Vlaams-Brabant	NH BRUSSELS AIRPORT	H4	234						geïntegreerd
MACHELEN DIEGEM	1831	LEONARDO DA VINCILAAN 25	Vlaams-Brabant	NOVOTEL BRUSSELS AIRPORT	H3	209						geïntegreerd
MACHELEN DIEGEM	1831	BERKENLAAN 4	Vlaams-Brabant	RAINBOW BRUSSELS AIRPORT	H3	100						vrij
MACHELEN DIEGEM	1831	BESSENVELDSTRAAT 15	Vlaams-Brabant	SOFITEL BRUSSELS AIRPORT	H4	125						geïntegreerd
MALDEGEM	9990	KONING ALBERTLAAN 44	Oost-Vlaanderen	AMARYLLIS	H2	10						
MALDEGEM	9990	KONINGIN ASTRIDLAAN 19	Oost-Vlaanderen	DE WARANDE	H2	12						
MALDEGEM	9990	SCHAUTENSTRAAT 145	Oost-Vlaanderen	DE WINGERD	O	1						
MALDEGEM	9990	VAKEBUURTSTRAAT 243	Oost-Vlaanderen	FILLIPIUS	H1	4						
MALDEGEM	9990	VAN STRYDONCKLAAN 3 A	Oost-Vlaanderen	KLEIN BURKELHOF	H2	5						
MALDEGEM	9990	KRONE KALSEIDE 301	Oost-Vlaanderen	LA SAPINIÈRE	H1	7						
MALDEGEM	9992	POT- EN ZUIDHOUTSTRAAT 4	Oost-Vlaanderen	WILGENHOF	H3	6						
MALDEGEM MIDDELBURG	9992	KASTEELSTRAAT 2	Oost-Vlaanderen	BLADELIN	O	4						
MALLE WESTMALLE	2390	ANTWERPSESTEENWEG 503	Antwerpen	BEUKENHOF	H1	15						
MALLE WESTMALLE	2390	ANTWERPSESTEENWEG 333	Antwerpen	DE WITTE LELIE	H2	14						
MALMEDY	4960	PLACE ALBERT IER 40	Luik	ALBERT IER	H2	6						
MALMEDY	4960	ROUTE DES TROLS MARETS 2	Luik	HOSTELLERIE TROS MARETS	H3	11						
MALMEDY	4960	PLACE DE ROME 1	Luik	HOTEL INTERNATIONAL	H1	12						
MALMEDY	4960	PLACE SAINT GEREON 7 - 8	Luik	HOTEL SAINT GEREON	H3	10						
MALMEDY	4960	RUE DEVANT LES RELIGIEUSES 31	Luik	LA FORGE	H3	12						
MALMEDY	4960	CHEMIN RUE 46	Luik	LE CHAMBERTIN	H3	8						
MALMEDY	4960	AVENUE DE LA LIBERATION 4	Luik	LE JARDIN FLEURI	H3	6						
MALMEDY	4960	ROUTE DE LA FERME LIBERT 4	Luik	MAISON GERON	H3	15						
MALMEDY	4960	CHEMIN DU VAL 30	Luik	VAL D'ARIMONT	H3	8						
MANDERFELD	4760	BERTERATH 1	Luik	HOSTELLERIE TORNBACH	H3	20						
MANDERFELD	4760	MANDERFELD 122	Luik	HOTEL DES ARDENNES	H1	6						
MANDERFELD	4760	DORF 37	Luik	HOTEL EIFELER HOG	H3	12						
MANDERFELD	4760	WECKERATH 12	Luik	PAULIS HOTEL	H3	4						
MANDERFELD	4760	BUCHHOLZ 10	Luik	WALDFRIEDEN	H2	8						

MARCHE EN FAMIENNE	6900	AVENUE DE LA TOISON D'OR 11	Luxemburg	ALFA	H 2	18	Logis de Belgique	LOGIS DE BELGIQUE	vrij
MARCHE EN FAMIENNE	6900	ROUTE D'HASSONVILLE 105	Luxemburg	CHATEAU D'HASSONVILLE	H 2	20			
MARCHE EN FAMIENNE	6900	RUE DU MANOIR 2	Luxemburg	LE MANOIR	H 3	6			
MARCHE EN FAMIENNE	6900	RUE DES BRASSEURS 2	Luxemburg	QUARTIER LATIN	H 4	54	Logis de Belgique	LOGIS DE BELGIQUE	vrij
MARCOURT	6987	LES PLANESSES 12	Luxemburg	LA GRANDE CURE	H 3	4			
MARCOURT	6987	PONT DE MARCOURT 7	Luxemburg	LE MARCOURT	H 3	6			
MARCOURT	6987	RUE PONT MARCOURT 5	Luxemburg	L'ERMITAGE	H 2	7			
MARKE KORTRIJK	8510	KANNAERTSTRAAT 45	West-Vlaanderen	MARQUETTE	H 3	9			
MARTELANGE	6630	RUE ROCHE PERCEE 1	Luxemburg	HOTELLERIE AN DER STUFF	H 3	12	Logis de Belgique	LOGIS DE BELGIQUE	vrij
MECHELEN	2800	G. GEZELLELAAN 49	Antwerpen	CAROLLUS	H 3	22			
MECHELEN	2800	WOLLEMARKT 16	Antwerpen	DEN WOLSACK	H 3	14			
MECHELEN	2800	OUDE BRUSSELESTRAAT 50	Antwerpen	EGMONT	H 3	19			
MECHELEN	2800	VEEMARKT 37 C	Antwerpen	EXPRESS BY HOLIDAY INN MECHELEN	H 3	69	InterContinental Hotels Group	EXPRESS by HOLIDAY INN	geïntegreerd
MECHELEN	2800	RIDDER DESSAINLAAN 2	Antwerpen	GULDEN ANKER	H 4	34	Best Western	BEST WESTERN	vrij
MECHELEN	2800	BATTELESTEENWEG 455 F	Antwerpen	HOBBIT	H 3	21			
MECHELEN	2800	DUIVENSTRAAT 56	Antwerpen	MONTREAL	H 3	20			
MECHELEN	2800	HANSWIJKSTRAAT 70	Antwerpen	MUSKE PITTER	H 1	4			
MECHELEN	2800	KORENMARKT 22-24	Antwerpen	NH MECHELEN HOTEL	H 3	43	NH hotel	NH HOTEL	geïntegreerd
MECHELEN	2800	VAN BEETHOVENSTRAAT 1	Antwerpen	NOVOTEL MECHELEN CENTRUM	H 3	122	Accor hotels	NOVOTEL	geïntegreerd
MEETKERKE	8377	OOSTENDESTEENWEG 55	West-Vlaanderen	D'HOFSTEE	H 2	9			
MEEUWEN-GRUITRODE	3670	WEG NAAR ELLIKOM 286	Limburg	ELLEKENHUYTS	H 3	7			
MEEUWEN-GRUITRODE	3670	SCHOOLSTRAAT 2 B	Limburg	ELLEKENHUYTS	O	5			
MEEUWEN-GRUITRODE	3670	NEERMOLENWEG 16	Limburg	NEERMOLENHOEVE	O	3			
MEEUWEN-GRUITRODE	3670	HEYMANSWEG 2	Limburg	ORSHOF	H 1	33			
MEIX DEVANT VIRTON	6769	RUE DE VIRTON 43	Luxemburg	LE FIN BEC	H 3	29			
MELLE	9090	BRUSSELESTEENWEG 100	Oost-Vlaanderen	PRADO	H 3	19			
MEMBRE	5550	ROUTE DE YRESSE 93	Namen	HOTEL DES ROCHES	H 3	14			
MENEN	8930	WAHISSTRAAT 34-42	West-Vlaanderen	AMBASSADOR	H 4	30	Best Western	BEST WESTERN	vrij
MENEN	8930	GROTE MARKT 30	West-Vlaanderen	DE STER	H 1	6			
MERELBEKE	9820	KASTIJDESTRAAT 15	Oost-Vlaanderen	T BAKKERSHOF	O	8			
MESSANCY	6780	AUTOROUTE E 25 / E 411	Luxemburg	AC HOTEL ARLON	H 3	58	AC Hotels	AC Hotels	geïntegreerd
METTET	5640	RUE DE FOSSES 6	Namen	LE MARBIN	H 1	8			
MIDDELKERKE	8430	KONINGINNELAAN 46	West-Vlaanderen	ATLANTA	H 1	17			
MIDDELKERKE	8430	KONINGINNELAAN 72	West-Vlaanderen	DE ZILVERMEEUW	O	8			
MIDDELKERKE	8430	DEGREEFPLEIN 9 A	West-Vlaanderen	EXGELSJOR	H 3	32			
MIDDELKERKE	8430	KONINGINNELAAN 86	West-Vlaanderen	ISAURA	H 2	10			
MIDDELKERKE	8430	LEOPOLDLAAN 39	West-Vlaanderen	KRISTOFFEL	H 2	11	Logis de Belgique	LOGIS DE BELGIQUE	vrij
MIDDELKERKE	8430	LOUIS LOGIERLAAN 51	West-Vlaanderen	RENTY	H 2	8			
MIDDELKERKE	8430	WESTENDELAAN 72	West-Vlaanderen	T KASTEELTJE	H 2	6			
MIDDELKERKE	8430	P. DE SMET DE NAEYERSTRAAT 19	West-Vlaanderen	WERE-DI	H 3	18			

MIDDELKERKE	8430	LEOPOLDLAAN 192	West-Vlaanderen	ZEEBRIES	O	32				
MIDDELKERKE	8430	DUINENWEG 493	West-Vlaanderen	ZEEGALM	H2	22				
MIDDELKERKE SCHORE	8433	SCHORESTRAAT 61	West-Vlaanderen	SCHOORBAKKEHOEVE	H3	15				
MIDDELKERKE SLIJPE	8433	ABDESWEWEG 15 A	West-Vlaanderen	ABDESHOF	H2	6				
MIDDELKERKE ST. PIETERSKAPELLE	8433	BRUGGESTEENWEG 41	West-Vlaanderen	SPERMALIEHOEVE	O	5				
MIDDELKERKE WESTENDE	8434	STRANDLAAN 1	West-Vlaanderen	CALIDRIS	O	8				
MIDDELKERKE WESTENDE	8434	PORTIEKENLAAN 19	West-Vlaanderen	DE WANDELAAR	O	7				
MIDDELKERKE WESTENDE	8434	IRISLAAN 38	West-Vlaanderen	DE WIELINGEN	H2	18				
MIDDELKERKE WESTENDE	8434	DISTELLAAN 39	West-Vlaanderen	ESTAMINET DE LA POSTE	H2	14				
MIDDELKERKE WESTENDE	8434	HENRI JASPARLAAN 148	West-Vlaanderen	ISBA	H2	6				
MIDDELKERKE WESTENDE	8434	HENRI JASPARLAAN 181	West-Vlaanderen	LA NOBLE ROSE	H3	14				
MIDDELKERKE WESTENDE	8434	HENRI JASPARLAAN 127	West-Vlaanderen	MELROSE	H3	10		Logis de Belgique	LOGIS DE BELGIQUE	vrij
MIDDELKERKE WESTENDE	8434	DE BROCCQUEVILLELAAN 17	West-Vlaanderen	ROI SOLEIL	H3	6				
MIDDELKERKE WESTENDE	8434	ZEEDIJK 300	West-Vlaanderen	ROTONDE	H2	11				
MIDDELKERKE WESTENDE	8434	STRANDLAAN 12	West-Vlaanderen	SINT LAUREINS	H2	10		Logis de Belgique	LOGIS DE BELGIQUE	vrij
MIDDELKERKE WESTENDE	8434	MEEUWENLAAN 20	West-Vlaanderen	SPLENDID	H3	19				
MIDDELKERKE WESTENDE	8434	HENRI JASPARLAAN 150	West-Vlaanderen	THE COTTAGE	H1	11				
MIDDELKERKE WESTENDE	8434	DUINENLAAN 35	West-Vlaanderen	WESTENDIA	H2	15				
MILLEN RIEMST	3770	LANGSTRAAT 26	Limburg	DE ZWARTE STOK	H2	7				
MIRWART	6870	RUE DU STAPLISSE 6	Luxemburg	AUBERGE DU GRANDGOUSIER	H3	9				
MIRWART	6870	PLACE COMMUNALE 14	Luxemburg	BEAU SITE	H3	9				
MOL	2400	CORBIESTRAAT 64	Antwerpen	CORBIE	H3	65				
MOL	2400	GROENEWEG 4	Antwerpen	MOLLENHOF	H2	12				
MOL	2400	POSTELSESTEENWEG 100	Antwerpen	SUNPARKS KEMPENSE MEREN	H3	50		Sunparks	SUNPARKS	geïntegreerd
MOMIGNIES	6590	RUE DU GAHY 2	Henegouwen	HOSTELLERIE DU GAHY	H3	6				
MONS	7000	BLD CHARLES QUINT 27	Henegouwen	IBIS MONS GARE	H3	72		Accor hotels	IBIS	geïntegreerd
MONS	7000	RUE D' HAVRE 32	Henegouwen	INFOTEL	H3	20				
MONS	7000	RUE DES ARBALESTRIERS 12	Henegouwen	LE LIDO BEST WESTERN	H4	73				
MONS	7000	PLACE LEOPOLD II 3	Henegouwen	LE TERMINUS	H2	8				
MONS	7000	PLACE LEOPOLD 1	Henegouwen	L'ETNA	H1	11				
MONS	7000	RUE LEOPOLD 20	Henegouwen	METROPOLE	H2	8				
MONS	7000	RUE DES CLERCS 15	Henegouwen	SAINTE GEORGES	H2	7				
MONS	7000	PLACE DE FLANDRE 8	Henegouwen	SAINT JAMES	H3	21				
MONT SAINT AUBERT	7542	RUE DE BILLEMONT 2	Henegouwen	LA GRIGNOTIERE	H3	7				
MONT SUR MARCHIENNE	6032	AVENUE PAUL PASTUR	Henegouwen	LE PRINCIER	H3	9				
MONTIGNIES SUR SAMBRE	6061	ROUTE DE LA BSSE SAMBRE	Henegouwen	LES BALLADING	H2	45				
MOORSELE WEVELGEM	8560	WITTMOLENSTRAAT 152	West-Vlaanderen	GASTHOEVE TER GRACHT	H3	11				
MOORSLEDE	8890	ZILVERBERGSTRAAT 1	West-Vlaanderen	HYPPOS	O	10				
MOORSLEDE DADIZELE	8890	MEENSESTEENWEG 201	West-Vlaanderen	DAISLDAELE	H2	12				
MORLANWELZ	7140	CHAUSSEE DE MARIEMONT 77	West-Vlaanderen	LE MAIRESSE	H2	6				
MORTSEL	2640	EDEGEMSESTRAAT 1	Antwerpen	BRISTOL INTERNATIONAL	H1	26				
MOUSCRON	7700	PLACE DE LA GARE 20	Henegouwen	LE GRAND HOTEL	H1	26				
NADRIN	6660	RUE DU HEROU 72	Luxemburg	HOTEL LES CINQ COURTHES	H3	14				

NADRIN	6660	RUE DU HEROU 70	Luxemburg	LE BELVEDERE	H 3	19			
NADRIN	6660	RUE DU HEROU 41	Luxemburg	LE PANORAMA	H 3	11			
NADRIN	6660	RUE DE LA VILLA ROMAINE 21	Luxemburg	LES ONDES	H 3	12			
NALINIËS	6120	RUE DE LA VALLEE 117	Henegouwen	LAUDANEL	H 4	6			
NAMUR	5000	AVENUE BARON DE MOREAU 1	Namen	BEAUREGARD	H 3	47		BEST WESTERN	vrij
NAMUR	5000	CHAUSSEE DE LIEGE 1178	Namen	BEST WESTERN NEW HOTEL DE LIVES	H 3	20			
NAMUR	5000	AVENUE DE L'ERMITAGE 1	Namen	CHATEAU DE NAMUR	H 4	30			
NAMUR	5000	PLACE DE LA STATION 14	Namen	GRAND HOTEL DE FLANDRE	H 3	33			
NAMUR	5000	RUE DU PREMIER LANCIERS 10	Namen	HOTEL IBIS NAMUR CENTRE	H 3	92		IBIS	geïntegreerd
NAMUR	5000	RUE DES TANNERIES 13	Namen	LES TANNERIES	H 4	29			
NASSOGNE	6950	RUE DE MASBOURG 30B	Luxemburg	COTE JARDIN	H 3	7			
NASSOGNE	6950	RUE DE MASBOURG 2	Luxemburg	LA GOURMANDINE	H 3	6			
NASSOGNE	6950	RUE DE MASBOURG 30	Luxemburg	LE BEAU SEJOUR	H 3	16			
NAZARETH	9810	AUTOSTRAD E 17	Oost-Vlaanderen	NAZARETH	H 4	84		VAN DER VALK	vrij
NEVELE POESELE	9850	BEENTJESSTRAAT 26	Oost-Vlaanderen	DE GROENE BOOMGAARD	O	2			
NEVELE VOSSSELARE	9850	LANDEGEMSTRAAT 35	Oost-Vlaanderen	ZEVENBUNDER	H 2	7			
NIDRUM	4750	DELLENSTRASSE 12	Luik	AU PRINTEMPS	H 3	14			
NIDRUM	4750	BERMICH 8	Luik	HOTEL VIER JAHRESZEITEN	H 3	15			
NIEUWPOORT	8620	ALBERT I-LAAN 101 D	West-Vlaanderen	CARLTON	H 1	37			
NIEUWPOORT	8620	HOOGSTRAAT 4	West-Vlaanderen	CLARENHOF	H 3	26		BEST WESTERN LOGIS DE BELGIQUE	vrij
NIEUWPOORT	8620	ALBERT I-LAAN 141	West-Vlaanderen	COSMOPOLITE	H 3	52			vrij
NIEUWPOORT	8620	SLUIZEN 10	West-Vlaanderen	DE L'YSER	H 1	8			
NIEUWPOORT	8620	ZEEDIJK 25	West-Vlaanderen	DE VLOOTE	H 1	50			
NIEUWPOORT	8620	ALBERT I-LAAN 101	West-Vlaanderen	DUINHOTEL	H 3	21			
NIEUWPOORT	8620	BRUGSEVAART 50	West-Vlaanderen	KAREL COGGE	O	9			
NIEUWPOORT	8620	DIKSMUIDEWEG 14	West-Vlaanderen	KLEIN NOORDHOF	H 2	9			
NIEUWPOORT	8620	BRUGSESTEENWEG 7	West-Vlaanderen	MARTINIQUE	H 3	6			
NIEUWPOORT	8620	VICTORLAAN 6	West-Vlaanderen	NEW LARGO	O	5			
NIEUWPOORT	8620	ALBERT I-LAAN 135	West-Vlaanderen	REGINA	O	20			
NIEUWPOORT	8620	ZEEDIJK 26	West-Vlaanderen	SANDESHOVED	H 1	133			
NIEUWPOORT	8620	ALBERT I-LAAN 159	West-Vlaanderen	UILENSPIEGEL	H 1	22			
NIMY	7020	RUE DES FUSILLES 12	Henegouwen	HOTEL MERCURE MONS	H 4	53		MERCURE	geïntegreerd
NIMY	7020	ROUTE D'ATH 119	Henegouwen	LE MONTE CRISTO	H 3	12			
NINOVE	9400	GERAARDSBERGSESTRAAT 49/51	Oost-Vlaanderen	DE CROONE	H 3	19			
NINOVE VOORDE	9400	BRAKELSESTEENWEG 562	Oost-Vlaanderen	DE KALVAAR	H 3	14			
NISMES	5670	RUE ST ROCH 111	Namen	LA CALESTIENNE	H 1	8			
NISMES	5670	RUE ALBERT GREGOIRE 33	Namen	LE MELROSE	H 2	8			
NIVELLES	1400	CHAUSSEE DE BRAINE LE COMTE 102	Waal-Brabant	FERME DE GRAMBAIS	H 3	10			
NIVELLES	1400	GRAND PLACE 7	Waal-Brabant	HOTEL DU COMMERCE	H 1	9		VAN DER VALK	vrij
NIVELLES	1400	CHAUSSEE DE MONS 22	Waal-Brabant	HOTEL NIVELLES SUD	H 3	115			
NOIREFONTAINE	6831	ROUTE DU MOULIN HIDEUX 1	Luxemburg	AUBERGE DU MOULIN HIDEUX	H 4	12		Relais & Chateaux	vrij
OCQUIER	4560	GRAND RUE 62	Luik	CASTEL DU VAL D'OR	H 3	15			
OHEY	5350	PLACE DU ROI BAUDOIN 77	Namen	HOTEL LE VAL D'OR	H 1	5			

OIGNIES EN THIERACHE	5670	RUE J.B.PERIQUET 4	Namen	AU SANGLIER DES ARDENNES	H 3	9			
OIGNIES EN THIERACHE	5670	RUE DOLLOY 43	Namen	L'OREE DU BOIS	H 1	7			
OLEN	2250	SINT MAARTENSTRAAT 9	Antwerpen	T' OUD OOLEN	O	7			
OLLOY SUR VIRION	5670	RUE DE LA BOSSETTE 9	Namen	ROLINVAUX	H 1	8			
OOSTENDE	8400	VAN ISEGHEMLAAN 21-25	West-Vlaanderen	ACCES	H 4	63			
OOSTENDE	8400	LANGESTRAAT 72	West-Vlaanderen	ADMIRAL	H 2	81			
OOSTENDE	8400	LOUISASTRAAT 18	West-Vlaanderen	ALPHA	H 3	35			
OOSTENDE	8400	WAPENPLEIN 8A	West-Vlaanderen	AMBASSADEUR	H 2	23			
OOSTENDE	8400	KURSAAL WESTHELLING 5	West-Vlaanderen	ANDROMEDA	H 4	92			
OOSTENDE	8400	KAPUCIJNENSTRAAT 54	West-Vlaanderen	ARGO	H 1	16			
OOSTENDE	8400	KONINGINNELAAN 27-29	West-Vlaanderen	AVENUE STUDIOTEL	H 3	28			
OOSTENDE	8400	VAN ISEGHEMLAAN 76	West-Vlaanderen	BEST WESTERN HOTEL IMPERIAL	H 3	61			vrij
OOSTENDE	8400	KAPELLESTRAAT 90	West-Vlaanderen	BURLINGTON	H 3	42			vrij
OOSTENDE	8400	SINT SEBASTIAANSTRAAT 4	West-Vlaanderen	CARDIFF	H 1	16			
OOSTENDE	8400	IJZERSTRAAT 5	West-Vlaanderen	DE HOFKAMERS	H 3	24			
OOSTENDE	8400	ALBERT I-PROMENADE 41-42	West-Vlaanderen	DIE PRINCE	H 3	60			
OOSTENDE	8400	MARIE JOSEPLEIN 3	West-Vlaanderen	DU PARC	H 3	51			
OOSTENDE	8400	VAN ISEGHEMLAAN 31	West-Vlaanderen	EMPIRE	H 2	43			
OOSTENDE	8400	LOUISASTRAAT 31	West-Vlaanderen	EUROPE	H 4	55			
OOSTENDE	8400	KAPUCIJNENSTRAAT 52	West-Vlaanderen	GLENMOORE	H 3	39			vrij
OOSTENDE	8400	HOFSTRAAT 25	West-Vlaanderen	GLENN	H 2	20			
OOSTENDE	8400	AARTSHERTOGSTRAAT 78	West-Vlaanderen	GOLDEN TULIP BERO	H 3	72			vrij
OOSTENDE	8400	HOFSTRAAT 1A	West-Vlaanderen	GRAND HOTEL GEORGE V	H 2	90			
OOSTENDE	8400	VLAANDERENSTRAAT 42	West-Vlaanderen	GROENEVELD	H 3	7			
OOSTENDE	8400	TORHOUTSESTEENWEG 655	West-Vlaanderen	HOLIDAY INN GARDEN COURT OSTEND	H 3	90			geïntegreerd
OOSTENDE	8400	LEOPOLD II-LAAN 20	West-Vlaanderen	LES DUNES	H 2	8			
OOSTENDE	8400	RAVERSJDESTRAAT 28	West-Vlaanderen	LIDO 2000	H 3	65			
OOSTENDE	8400	L. SPILLAERTSTRAAT 1	West-Vlaanderen	LOUISA	H 3	15			
OOSTENDE	8400	LOUISASTRAAT 8B	West-Vlaanderen	MARION	H 3	27			
OOSTENDE	8400	LOUISASTRAAT 19	West-Vlaanderen	MELINDA	H 3	45			
OOSTENDE	8400	MERCATORLAAN 21	West-Vlaanderen	MIRAMAR	H 1	24			
OOSTENDE	8400	HYACINTENLAAN 39	West-Vlaanderen	NEW ASTORIA	H 2	74			
OOSTENDE	8400	VAN ISEGHEMLAAN 38A	West-Vlaanderen	NEW BAUDOUIJN	O	24			
OOSTENDE	8400	KONINGSTRAAT 13	West-Vlaanderen	OSTEND	H 3	122			
OOSTENDE	8400	LONDENSTRAAT 6	West-Vlaanderen	PACIFIC	H 3	53			
OOSTENDE	8400	HOFSTRAAT 11	West-Vlaanderen	PARK	O	19			
OOSTENDE	8400	AARTSHERTOGSTRAAT 74	West-Vlaanderen	PICK'S	H 1	15			
OOSTENDE	8400	WAPENPLEIN 13	West-Vlaanderen	PRADO	H 3	28			vrij
OOSTENDE	8400	LEOPOLD II-LAAN 22	West-Vlaanderen	PRINCULA	H 2	15			
OOSTENDE	8400	RAVERSJDESTRAAT 48	West-Vlaanderen	PRINCESS	H 3	35			
OOSTENDE	8400	BOEKARESTSTRAAT 7	West-Vlaanderen	RIMINI	O	14			
OOSTENDE	8400	VISSERSKAAL 24	West-Vlaanderen	ROYAL ALBERT	H 3	22			
OOSTENDE	8400	ZEEDIJK 167	West-Vlaanderen	ROYAL ASTOR	H 3	93			
OOSTENDE	8400	HERTSTRAAT 15	West-Vlaanderen						

OOSTENDE	8400	WELLINGTONSTRAAT 1	West-Vlaanderen	ROYAL ASTRID	H3	119			
OOSTENDE	8400	VISSERSKAAI 44	West-Vlaanderen	RUBENS	O	24			
OOSTENDE	8400	LANGESTRAAT 103	West-Vlaanderen	SEA BREEZE	H1	18			
OOSTENDE	8400	BRUSSELSTRAAT 15	West-Vlaanderen	SERGE	H1	15			
OOSTENDE	8400	VISSERSKAAI 1	West-Vlaanderen	STRAND	H3	21			
OOSTENDE	8400	KRUISHOFSTRAAT 1	West-Vlaanderen	'T KRUISHOF	H2	8			
OOSTENDE	8400	VISSERSKAAI 37	West-Vlaanderen	'T VISTRAPJE	H2	6			
OOSTENDE	8400	VINDICTIVELAAN 31	West-Vlaanderen	'T ZEEGAT	H1	6			
OOSTENDE	8400	LEEMSTRAAT 2	West-Vlaanderen	TEN HULLENHOVE	H2	4			
OOSTENDE	8400	VISSERSKAAI 49	West-Vlaanderen	TER KADE-YACHT	H3	41			
OOSTENDE	8400	LEOPOLD II-LAAN 14	West-Vlaanderen	TER STREEP	H3	37			
OOSTENDE	8400	LANGESTRAAT 54	West-Vlaanderen	TER WEIDE	O	12			
OOSTENDE	8400	KONINGIN ASTRIDLAAAN 7	West-Vlaanderen	THERMAE PALACE	H4	159			
OOSTENDE	8400	KONINGSTRAAT 61	West-Vlaanderen	THEVENET	O	30			
OOSTENDE	8400	VAN ISEGHEMLAAN 22	West-Vlaanderen	WESTMINSTER	H2	54			
OOSTERZELE BALEGEM	9860	ISSEGEM 2	West-Vlaanderen	STOKERIJ VAN DAMME	O	5			
OOSTKAMP	8020	STATIONSTRAAT 228	Oost-Vlaanderen	SACHS	H1	7			
OOSTROZEBEKE	8780	INGELMUNSTERSTEENWEG 173/175	West-Vlaanderen	SWAENENBURG	H3	6			
OPGLABBEK	3660	WEG NAAR ZWARTBERG 2	Limburg	BROUWERSHUIS	H2	6			
OPGLABBEK	3660	HOEVERWEG 87	Limburg	WILHELM TELL	O	10			
ORCHIMONT	5550	RUE SAINT MARTIN 19	Namen	AUBERGE SAINT MARTIN	H1	10			
OTEPPE	6983	RUE DU CENTRE 11	Luxemburg	HOTEL DU CARREFOUR	H2	7			
OTEPPE	4210	RUE DU CHATEAU 1	Luik	HOTEL L'HIRONDELLE	H2	17			
OTTIGNIES	4210	RUE DU CHATEAU 1	Luik	MOTEL L'HIRONDELLE	H2	16			
OUDENAARDE	9700	AVENUE DES VILLAS 14	Vlaams-Brabant	CHATEAU BALZAT	H3	9			
OUDENAARDE	9700	EINESTRAAT 2B	Oost-Vlaanderen	CESAR	H3	8			
OUDENAARDE	9700	GENTSTRAAT 58	Oost-Vlaanderen	DA VINCI	H2	6			
OUDENAARDE	9700	JAN ZONDER VREESLAAN 8	Oost-Vlaanderen	DE RANTERE	H3	19			
OUDENAARDE	9700	BURG 18	Oost-Vlaanderen	DE RANTERE 2	H1	8			
OUDENAARDE	9700	HOOGSTRAAT 4	Oost-Vlaanderen	DE ZALM	H3	7			
OUDENAARDE	9700	SCHAPENDRIES 53	Oost-Vlaanderen	HOF TER KAMMEN	O	5			
OUDENAARDE	9700	MARKT 62	Oost-Vlaanderen	LA POMME D'OR	O	11			
OUDENAARDE	9700	MORIAANSHOOFD 27	Oost-Vlaanderen	MORIAANSHOOFD	H2	12			
OUDENAARDE	9700	STATIONSSTRAAT 60/62	Oost-Vlaanderen	TIJL	H2	7			
OUDENAARDE LEUPEGEM	9700	BERCHEMMEWEG 13	Oost-Vlaanderen	WIJNENDAEL	O	8			
OUDENBURG	8460	MARKTSTRAAT 1	West-Vlaanderen	ABDJHOEVE	H3	24		LOGIS DE BELGIQUE	vrij
OUDENBURG	8460	GROENEDIJKSTRAAT 5	West-Vlaanderen	GROENEDIJK/MOTORCYCLE LOFT	H1	26			
OUDENBURG ROKSEM	8460	HOGHE DIJKEN 2	West-Vlaanderen	DE STOKERIJ	H3	9		Logis de Belgique	vrij
OUD-HEVERLEE	3050	BREMBERG 1	Vlaams-Brabant	BREMBERG	H3	28			
OUD-TURNHOUT	2360	CORSENDONK 5	Antwerpen	PRIORIJ CORSENDONK	H3	78		Corsendonk hotels	geïntegreerd
OVERIJSE	3090	HENGSTENBERG 77	Vlaams-Brabant	PANORAMA	H3	54			
OVERIJSE	3090	KAPUCIJNENREEF 1	Vlaams-Brabant	SORET	H3	40			
OVERPELT	3900	MOLDERHOEVENSTRAAT 74	Limburg	DUIVENHOF	H1	4			
OVERPELT	3900	NAPOLEONWEG 53	Limburg	HULSTHOF	H3	8			

OVIFAT	4950	RUE DES CHARMILLES 67	Luik	DOMAINE DES HAUTES FAGNES	H 4	70	LOGIS DE BELGIQUE	vrij
OVIFAT	4950	CHEMIN DU CHENEUX 32	Luik	HOSTELLERIE DU CHENEUX	H 3	8		
PALUSEUL	6850	RUE DE LA STATION 64	Luxemburg	LA HUTTE LURETTE	H 3	7	Logis de Belgique	
PALUSEUL	6850	RUE DE BOUILLON 2	Luxemburg	LE GASTRONOMIE	H 4	8		
PAYENNE CUSTINNE	5562	ROUTE DE NEUFCHATEAU 23	Namen	HOSTELLERIE LES GRISONS	H 3	8		
PEER	3990	WEYERSTRAAT 1	Limburg	T BREUGELHOF	O	9		
PEPINSTER	4860	RUE LAURENT MAILOT 22	Luik	HOSTELLERIE DU POSTAY	H 3	6		
PEPINSTER	4860	CHEMIN DES DOUYS 20	Luik	HOSTELLERIE LAFARQUE	H 4	9		
PETIT HAN	6940	RUE DU VIEUX MONT 15	Luxemburg	LE PARVIS	H 3	11		
PHILIPPEVILLE	5600	RUE DE LA GENDARMERIE 1	Namen	LA COTE D'OR	H 3	8	LOGIS DE BELGIQUE	vrij
POIX SAINT HUBERT	6870	RUE DES ARDENNES 18	Luxemburg	HOTEL LE VAL DE POIX	H 3	42	Logis de Belgique	
POLLEUR	4910	AVENEU FELIX DEBLON 1	Luik	HOSTELLERIE VAL DE HOEGNE	H 3	11		
POPERINGE	8970	BETHUNESTRAAT 15	West-Vlaanderen	AAN DE SCHREVE	O	8		
POPERINGE	8970	GROTE MARKT 36	West-Vlaanderen	AMFORA	H 3	7		
POPERINGE	8970	GROTE MARKT 29	West-Vlaanderen	BELFORT	H 3	9		
POPERINGE	8970	VEURNESTRAAT 14-16	West-Vlaanderen	BELFORT	O	5		
POPERINGE	8970	BURGEMEESTER BERTENPLEIN 7	West-Vlaanderen	DE KRING	H 3	7		
POPERINGE	8970	WATOUSEWEG 5	West-Vlaanderen	DHOMMELBELLE	H 1	9		
POPERINGE	8970	VEURNESTRAAT 108	West-Vlaanderen	MANOIR OGYGIA	H 3	9		
POPERINGE	8970	IEPERSTRAAT 34	West-Vlaanderen	PALACE	H 2	11		
POPERINGE	8970	ELVERDINGSEWEG 25	West-Vlaanderen	PREDIKHERENHOF	H 2	6		
POPERINGE	8970	GUIDO GEZELLESTRAAT 7	West-Vlaanderen	RECOUR	H 4	8		
POPERINGE	8970	ABEELSEWEG 183-185	West-Vlaanderen	'T KOMIEZENKOT	O	7		
POPERINGE RENINGELST	8970	ST. PIETERSTRAAT 4	West-Vlaanderen	HUNTERS' STOETERIJ	O	4		
POPERINGE WATOU	8978	TRAPPISTENWEG 23 A	West-Vlaanderen	BROUWERSHUIS	O	8		
POPERINGE WATOU	8978	CALLECANESWEG 12	West-Vlaanderen	CALLECANES	H 3	10		
POPERINGE WATOU	8978	WATOUPLAIN 15	West-Vlaanderen	EEN HUIS TUSSEN DAG EN MORGEN	O	5		
POPERINGE WATOU	8978	WULFHULLESTRAAT 4	West-Vlaanderen	TER HILLE	O	3		
POULSEUR	4171	PLACE PUISSANT 1	Luik	LES QUATRE FILS AYMON	H 2	7		
POUPEHAN	6830	RUE DU PONT 18	Luxemburg	AUBERGE LE VIEUX MOULIN	H 3	16		
RAEREN	4730	BAHNHOFSTRASSE 65	Luik	EIFELER HOF	H 1	5	LOGIS DE BELGIQUE	vrij
RAEREN	4730	HAUPTSTRASSE 49	Luik	ZUM ONKEL JONATHAN	H 3	4	Logis de Belgique	
RAVELS WEELDE	2381	BREDASEWEG 98	Antwerpen	DE GRENS	H 2	6		
RAVELS WEELDE	2381	BREDASEWEG 24	Antwerpen	PACIFIC	H 3	7		
REBECCQ	1430	CHEMIN ARDOISIERE 60	Waals-Brabant	HOSTELLERIE DU PETIT SPINOIS	H 3	14		
REMOUCHAMPS	4920	RUE DE LOUVEIGNE 1	Luik	AUBERGE DU CHEVAL BLANC	H 1	13		
REMOUCHAMPS	4920	RUE DE LA REFFE 26	Luik	ROYAL HOTEL BONHOMME	H 3	11	LOGIS DE BELGIQUE	vrij
RENDEUX	6987	ROUTE DE HOTTON 64	Luxemburg	LE CHATEAU DE RENDEUX	H 4	16		
RETIE	2470	POSTELSEBAAN 74	Antwerpen	POSTEL TER HEYDE	H 2	10		
RIEMST HERDEREN	3770	TONGERSESTEENWEG 145	Limburg	HOVE MALPERTUUS	H 3	30		
RIEMST KANNE	3770	MUIZENBERG 7	Limburg	HUIZE POSWICK	H 2	6		
RIEMST KANNE	3770	STATIESTRAAT 39	Limburg	IN KANNE EN KRUIKE	H 2	9		
RIEMST KANNE	3770	OP 'T BROEK 4	Limburg	LIMBURGIA	H 3	19		

RIEMST VROENHOVEN	3770	PASTOORCOUNESTRAAT 14	Limburg	MILLENIUM HOEVE	O	4							
RIVIERE	5170	RUE SART A SOILLES 27	Namen	LES 7 MEUSES	H3	6							
RIXENSART	1330	RUE LIMALSART 20	Waals-Brabant	LE LIDO	H3	27							
ROBERTVILLE	4950	ROUTE DES BAINS 20A	LUIK	APPARTHOTEL DRY LES COURTIS	H2	20							
ROBERTVILLE	4950	RUE DE LAC 41	LUIK	HOTEL INTERNATIONAL	H3	12		Logis de Belgique	LOGIS DE BELGIQUE	vrij			
ROBERTVILLE	4950	RUE DU BARRAGE 23	LUIK	LA CHAUMIERE DU LAC	H3	10		Logis de Belgique	LOGIS DE BELGIQUE	vrij			
ROBERTVILLE	4950	RUE CENTRALE 32	LUIK	LA FREQUENCE	H2	6							
ROBERTVILLE	4950	LAC DE ROBERTVILLE 2	LUIK	NEW HOTEL DES BAINS	H4	14							
ROBERTVILLE	4950	RUE DU LAC 16	LUIK	RELAIS DE POSTE	H1	7							
ROBERTVILLE	4950	RUE DU BARRAGE 5	LUIK	RESIDENCE DU LAC	H2	8							
ROCHEHAUT	6830	ROUTE DE ALLE 4	Luxemburg	AU NATUREL DES ARDENNES	H2	13							
ROCHEHAUT	6830	RUE DE LA CENSE 21	Luxemburg	AUBERGE DE LA FERME	H3	20							
ROCHEHAUT	6830	RUE DE LA CENSE 4	Luxemburg	AUBERGE DE LA FERMETTE ET AUBERGE INN	H3	26							
ROCHEHAUT	6830	RUE DE PALIS 7	Luxemburg	AUBERGE DE L'AN 1600	H4	10		Logis de Belgique	LOGIS DE BELGIQUE	vrij			
ROCHEHAUT	6830	RUE DE PALIS 12 - 14	Luxemburg	AUBERGE DU PALIS ET DES PLANTEURS	H3	15							
ROCHEHAUT	6830	PLACE MARIE HOWET 5	Luxemburg	LES TONNELLES	H3	17							
ROCHEHAUT	6830	RUE DU PALIS 7	Luxemburg	MOTEL L'AN 1600	H3	13							
ROCHERATH	4761	ROCHERATH 65	Luik	LE TRIANGLE D'OR	H2	7							
ROCCOURT	4000	RUE DE L'ARBRE COURTE JOIE 330	Luik	1iere CLASSE	H1	70		Louvre Hotels	1iere Classe	geïntegreerd			
ROCCOURT	4000	RUE DE L'ARBRE COURTE JOIE 380	Luik	ETAP HOTEL	H1	62		Accor hotels	ETAP	geïntegreerd			
ROESELARE	8800	SINT-HUBRECHTSSTRAAT 14-16	West-Vlaanderen	DE BONTEN OS	H2	22							
ROESELARE	8800	STATIONSPLEIN 7	West-Vlaanderen	DE LONDRES	H2	16							
ROESELARE	8800	STATIONSPLEIN 7 A	West-Vlaanderen	FLANDERS INN	O	19							
ROESELARE	8800	AARDAPPELHOEKSTRAAT 129	West-Vlaanderen	HET ROKKEN	O	5							
ROESELARE	8800	VLAMINGSTRAAT 8	West-Vlaanderen	PARK	H3	46							
ROESELARE	8800	WESTLAAN 359	West-Vlaanderen	SAVARIN	H3	11							
ROESELARE	8800	HOOGSTRAAT 166	West-Vlaanderen	VIJFWEGEN BIS	H3	20							
ROESELARE RUMBEKE	8800	HOOGSTRAAT 190	West-Vlaanderen	DE VIJFWEGEN	H2	11							
RONSE	9600	ZUIDSTRAAT 25	Oost-Vlaanderen	LOU PAHOU	H3	6							
RONSE	9600	POPULIERSSTRAAT 2	Oost-Vlaanderen	MUZIEKLO	O	5							
RONSE	9600	SINT PIETERSNIEUWSTRAAT 38	Oost-Vlaanderen	SINT SEBASTIEN	H2	4							
ROTSelaar	3110	HAARSHOTSESTEENWEG 57-59	Vlaams-Brabant	TILIA	H2	4							
ROUCHEFORT	5580	HAARSHOTSESTEENWEG 1	Vlaams-Brabant	WERCHTER	H1	13							
ROUCHEFORT	5580	RUE DE FRANCE 90	Namen	AUBERGE DES FALIZES	H3	6							
ROUCHEFORT	5580	PLACE ALBERT IER 19	Namen	HOTEL DU LUXEMBOURG	H3	6							
ROUCHEFORT	5580	RUE JACQUET 87	Namen	LA FAYETTE	H2	8							
ROUCHEFORT	5580	PLACE ALBERT IER 30	Namen	LE CENTRAL	H3	8							
ROUCHEFORT	5580	PLACE ALBERT IER 21	Namen	LE LIMBOURG	H3	6							
ROUCHEFORT	5580	RUE JACQUET 28	Namen	LE VIEUX LOGIS	H2	10							
ROUVEROY	7120	BARRIERE D'AUBREUX 2	Henegouwen	LES RAMIERS	H3	6							

RUISBROEK	VORSTSESTEENWEG 100	Vlaams-Brabant	FORMULE I	O	98	Accor hotels	FORMULE 1	geïntegreerd
SAINT CECILE	RUE NEUVE 1	Luxemburg	HOSTELLERIE SAINT CECILE	H 3	14	Relais du Silence	RELAIS DU SILENCE	vrij
SAINT GHISLAIN	RUE GRANDE 105	Henegouwen	VILLA ROMAINE	H 2	7	Logis de Belgique	LOGIS DE BELGIQUE	vrij
SAINT HUBERT	PLACE DE L'ABBAYE 6	Luxemburg	LE BORQUIN	H 2	7			
SAINT HUBERT	AVENUE NESTOR MARTIN 3	Luxemburg	LE COR DE CHASSE	H 3	15	Logis de Belgique	LOGIS DE BELGIQUE	vrij
SALMCHATEAU	ROUTE DE CIERREUX 30	Luxemburg	AUBERGE DES GRANDS PRES	H 2	6			
SANKT VITH	WINGERSCHIED 1	Luik	HERBERGE DE LANTERFANTER	O	9	Logis de Belgique	LOGIS DE BELGIQUE	vrij
SANKT VITH	NEUBRUCK 18	Luik	HOTEL FORELLENHOF	H 3	17			
SANKT VITH	RODTER STRASSE 58	Luik	HOTEL SANKT VITHER HOF	H 3	31	Logis de Belgique	LOGIS DE BELGIQUE	vrij
SANKT VITH	WIESERBACH 13	Luik	HOTEL WISONBRONA AG	H 3	4			
SANKT VITH	HAUPTSTRASSE 39	Luik	HOTEL ZUR POST	H 3	8	Logis de Belgique	LOGIS DE BELGIQUE	vrij
SANKT VITH	HAUPTSTRASSE 1	Luik	MARQUET	H 2	6			
SANKT VITH	HAUPTSTRASSE 7	Luik	RELAX HOTEL PIP MARGRAFF	H 3	23	Logis de Belgique	LOGIS DE BELGIQUE	vrij
SANKT VITH	RODT 98	Luik	ZUM BUCHENBERG	H 2	11			
SANKT VITH	RODTER STRASSE 32	Luik	ZUM STEINWEIHER	H 3	14	Logis de Belgique	LOGIS DE BELGIQUE	vrij
SART	COKAIFAGNE 47	Luik	AUBERGE LES SANTONS	H 3	6			
SART	ARBESPINE 19	Luik	LA PITCHOUNETTE	H 3	10	Logis de Belgique	LOGIS DE BELGIQUE	vrij
SART	STOCKAY 2	Luik	LE WAYAI	H 3	18			
SCHERPENHEUVEL ZICHEM	ALBERTUSPLEIN 19	Vlaams-Brabant	DE VALK	H 1	7	Logis de Belgique	LOGIS DE BELGIQUE	vrij
SCHERPENHEUVEL ZICHEM	ALBERTUSPLEIN 12	Vlaams-Brabant	DE ZWAAN	H 3	9			
SCHOENBERG	K F SCHINKELSTRASE 11	Luik	ZUM BURGHOF	H 3	7	Logis de Belgique	LOGIS DE BELGIQUE	vrij
SCHOENBERG	BLEIALFERSTRASSE 6	Luik	ZUR ALTEN SCHMIEDE	H 3	8			
SENEFFE	RUE SCRAWELLE 64	Henegouwen	L'AQUARELLE	H 3	27	Top international hotels	TOP INTERNATIONAL HOTELS	vrij
SINT AMANDS	HEKKESTRAAT 24	Oost-Vlaanderen	ACHTER DE DIJK	O	3			
SINT GENESIUS RODE	STEENWEG OP WATERLOO 212	Antwerpen	DE WATERLOO	H 4	84	Logis de Belgique	LOGIS DE BELGIQUE	vrij
SINT LAUREINS	VLOTWEG 23	Oost-Vlaanderen	DE WATERPUTHOEVE	O	3			
SINT LAUREINS WATERVLIET	KLOOSTERSTRAAT 16	Oost-Vlaanderen	DE TOREN	O	10	Logis de Belgique	LOGIS DE BELGIQUE	vrij
SINT MARTENS LATEM	BAARLE FRANKRIJKSTRAAT 10	Oost-Vlaanderen	TORENHOF	H 2	13			
SINT MARTENS LATEM	PONTSTRAAT 41	Oost-Vlaanderen	AUBERGE DU PECHEUR	H 4	16	Logis de Belgique	LOGIS DE BELGIQUE	vrij
SINT MARTENS LATEM	PONTSTRAAT 68	Oost-Vlaanderen	DEURLE HOUSE	H 1	4			
SINT MARTENS LATEM	PONTSTRAAT 66	Oost-Vlaanderen	LATEM HOUSE	H 1	7	Logis de Belgique	LOGIS DE BELGIQUE	vrij
SINT MARTENS LATEM	PONTSTRAAT 39	Oost-Vlaanderen	OOIDONK	H 1	5			
SINT MARTENS LATEM DEURLE	DORPSTRAAT 37	Oost-Vlaanderen	IN 'T BOLDERSHOF	H 2	5	Logis de Belgique	LOGIS DE BELGIQUE	vrij
SINT MARTENS VOEREN	COMBERG 29 D	Limburg	DE MOT	O	3			
SINT NIKLAAS	PASSTRAAT 232	Oost-Vlaanderen	DE AREND	H 1	11	Logis de Belgique	LOGIS DE BELGIQUE	vrij
SINT NIKLAAS	STATIONSSTRAAT 3	Oost-Vlaanderen	DE SPIEGEL	O	19			
SINT NIKLAAS	LANGE REKSTRAAT 52	Oost-Vlaanderen	HEYWIJCK	O	9			

SINT NIKLAAS	9100	KONINGIN ASTRIDLAAAN 57	Oost-Vlaanderen	SERWIR	H 4	42	Best Western	BEST WESTERN	vrij
SINT NIKLAAS	9100	BELLESTRAAT 44	Oost-Vlaanderen	T WITTE HUIS	H 2	6			
SINT NIKLAAS (NIEUWKERKEN)	9100	NIEUWKERKSTRAAT 80	Oost-Vlaanderen	TORENHOF	H 2	8			
SINT PIETERS LEEUW	1600	VICTOR NONNEMANSSTRAAT 15	Vlaams-Brabant	GREENPARK	O	18			
SINT PIETERS LEEUW	1602	APPELBOOMSTRAAT 196	Vlaams-Brabant	KLEIN NEDERLO	H 3	10			
SINT TRUIDEN	3800	ABDIJSTRAAT 6	Limburg	CICINDRIA	H 3	25			
SINT TRUIDEN BRUSTEM	3800	TIENSESTEENWEG 264	Limburg	FOUR SEASONS	H 2	13			
SINT TRUIDEN BRUSTEM	3800	VLIEGVELDLAAN 129	Limburg	HERA	O	6			
SINT TRUIDEN BRUSTEM	3800	VLIEGVELDLAAN 3	Limburg	INTER	O	16			
SINT-LIEVENS-HOUTEM	9520	VLIEGVELDLAAN 5	Limburg	INTERLOGE	O	19			
SINT-PIETERS-LEEUW	1601	MARKTPLEIN 58	Oost-Vlaanderen	IRMA DE YOS	O	8			
		AUTOSNELWEG E19 PARUIS-BRUSSEL	Vlaams-Brabant	AC RUISSBROEK	H 1	66	AC Hotels	AC Hotels	geïntegreerd
SOIGNIES	7060	CHAUSSEE D'ENGHIEN 224	Henegouwen	LES GRENIERS DU MOULIN	H 3	14			
SOLRE SAINT GERY	6500	RUE LAMBOT 9	Henegouwen	HOSTELLERIE LE PRIEURE SAINT GERY	H 3	6			
SOUWOY	5630	RUE DE BIRON FOSSE 38	Namen	RELAIS DU SURMOY	H 3	24	Logis de Belgique	LOGIS DE BELGIQUE	vrij
SOURBRODT	4950	RUE DE LA STATION 46	Luik	CAFE PENSION UILENSPIEGEL	H 1	6			
SPA	4900	RUE ALBIN BODY 31	Luik	A LA VILLA DES FLEURS	H 4	12			
SPA	4900	ROUTE DE BALMORAL 33	Luik	DORINT SPA BALMORAL	H 4	99	Accor hotels	MERCURE	geïntegreerd
SPA	4900	BOULEVARD RENER 6	Luik	HOTEL GAI SEJOUR	H 2	10			
SPA	4900	AVENUE PROF HENRIJEAN 143	Luik	LA HEID DES PAIRS	H 3	9			
SPA	4900	PARC DES SEPT HEURES 1	Luik	LA TONNELLERIE	H 2	8			
SPA	4900	PLACE DU MONUMENT 4	Luik	L'AUBERGE	H 3	31	Best Western	BEST WESTERN	vrij
SPA	4900	PLAGE ROYALE 21 - 23	Luik	LE CARDINAL	H 3	29			
SPA	4900	AVENUE REINE ASTRID 86	Luik	LE PIERRE	H 4	14			
SPA	4900	PLACE DE MONUMENT 22	Luik	LE RELAIS	H 2	11	Logis de Belgique	LOGIS DE BELGIQUE	vrij
SPA	4900	CHEMIN DU SOYEUREUX 2	Luik	PENSION DES SOURCES	H 1	7			
SPA	4900	AVENUE LEOPOLD II 40	Luik	RADISSON SAS BALMORAL HOTEL	H 4	88	Carlson Hospitality Worldwide	RADISSON SAS	geïntegreerd
SPA	4900	PLACE ROYALE 39	Luik	RADISSON SAS PALACE HOTEL	H 4	120	Carlson Hospitality Worldwide	RADISSON SAS	geïntegreerd
STADEN WESTROZEBEKE	8840	HYNDRIKXBOSSSTRAAT 2	West-Vlaanderen	DE CLINCKE	O	8			
STAMBRUGES	7973	ROUTE DE TOURNAI 312	Henegouwen	PARADISO HOTEL	H 3	10			
STAVELOT	4970	AVENUE F NICOLAY 9	Luik	AUBERGE SAINT REMACLE 9	H 1	6			
STAVELOT	4970	RUE NEUVE 115	Luik	BOUTIQUE HOTEL DUFAYS	H 3	6			
STAVELOT	4970	GRAND PLACE 19	Luik	HOSTELLERIE LA MAISON	H 3	12	Logis de Belgique	LOGIS DE BELGIQUE	vrij
STAVELOT	4970	ROUTE DE MALMEDY 7	Luik	HOSTELLERIE LE VAL D'AMBLEVE	H 3	12			
STAVELOT	4970	DEVANT LES CAPUCINS 8	Luik	HOTEL D'ORANGE	H 3	17	Logis de Belgique	LOGIS DE BELGIQUE	vrij
STOUMONT	4987	ROUTE DE L'AMBLEVE 56	Luik	AUBERGE LE VIEUX STOUMONT	H 1	8			
STROMBEEK-BEVER	1853	LUITBERG 1	Vlaams-Brabant	ALFA RUCKENDAEL	H 3	49			

STROMBEEK-BEVER	1853	ROMEINSESTEENWEG 572	Viaams-Brabant	IBIS EXPO - ATOMIUM BRUSSELS	H 2	81	Accor hotels	IBIS	geïntegreerd
SUARLEE	5020	ZONING INDUSTRIEL DE RHISNES SUARLEE	Namen	FORMULE 1	H 1	72	Accor hotels	FORMULE 1	geïntegreerd
SUARLEE	5020	RUE AVIATEUR JACQUET 44	Namen	L'AIR AILE	H 3	12			
SUXY	6812	CHAMPS DEVANT LE PONT 1	Luxemburg	LA DEVINIÈRE	H 3	9	Logis de Belgique	LOGIS DE BELGIQUE	vrij
SY	4190	RUE PRINCIPALE 43	Luik	HOTEL A LA FERME	H 1	11			
SY	4190	RUE PRINCIPALE 43	Luik	HOTEL DE LA FERME	H 2	8			
SY	4190	RUE PRINCIPALE 34	Luik	HOTEL DE LA GARE	H 2	7	Logis de Belgique	LOGIS DE BELGIQUE	vrij
SY	4190	RUE DE LUINS 3	Luik	LE REPOS DU CHEVAL BLANC	H 3	6			
TAVIGNY	6662	CETTURU 1	Luxemburg	LA TRUITE D'ARGENT	H 1	6			
TAVIGNY	6662	ALHOUMONT 8	Luxemburg	RELAX HOTEL	H 2	12			
TEMSE	9140	WILFORDKAAI 37	Oost-Vlaanderen	BELLE VUE	H 1	9			
TEMSE TIELRODE	9140	HUIS TEN HALVEN 41	Oost-Vlaanderen	DE RIETGORS	H 2	14			
TENNEVILLE	6970	LANEUVILLE AU BOIS 17	Luxemburg	LE REPOS DU MOINEAU	H 2	4			
TERNAT	1740	BRUSSELSTRAAT 91	Viaams-Brabant	T FORNUIS	H 2	21			
TERTRE	7333	RUE DEFUJSSEAUX 2	Henegouwen	LE COAQUE GOURMAND	H 3	25			
TESSENDERLO	3980	ZAVELBERG 12	Limburg	LINDEHOEVE	H 2	6			
TESSENDERLO	3980	INDUSTRIEWEG 29	Limburg	THE MEADOWS	O	11			
TESTELT	3272	KASTEELSTRAAT 10	Viaams-Brabant	HOEVEBEMDEN	H 2	7			
THEUX	4910	RUE HOCHPORTE 7 - 9	LUIK	HOTEL DU PERRON	H 3	6	Logis de Belgique	LOGIS DE BELGIQUE	vrij
THULIN	7350	GRAND PLACE 2	Henegouwen	AUBERGE LE XIX ieme	H 3	10	Logis de Belgique	LOGIS DE BELGIQUE	vrij
TIELT	8700	DENTERGEMSTRAAT 14 A	West-Vlaanderen	DE MANKEMERIE	O	5			
TIELT	8700	RUISELEDESTEENWEG 11	West-Vlaanderen	EL PARADOR	H 3	8			
TIELT	8700	EUROMARKTLAAN 24	West-Vlaanderen	SHAMROCK	H 3	29			
TIELT-WINGE	3390	LEUVENSTEENWEG 136	Viaams-Brabant	IN DEN HOEK	H 2	7			
TIENEN	3300	LEUVENSESTRAAT 95	Viaams-Brabant	ALPHA	H 3	18			
TIHANGE	4500	CHEMIN DE SAINT LOUP 1	Luik	CHATEAU DE LA MOTTE EN GEE	H 2	20			
TILFF	4130	RUE JOSEPH WALLEFFE 4	Luik	HOTEL DE L'OURTHE	H 1	8			
TINTANGE	6637	ROUTE DE MARTELANGE	Luxemburg	HOSTELLERIE MOULIN D'OEIL	H 2	6			
TONGEREN	3700	VEEMARKT 2	Limburg	AMBIOTEL	H 3	22			
TONGEREN	3700	STATIONSLAAN 44	Limburg	CHEMIN DE FER	H 1	12			
TONGEREN	3700	KETSINGERDRIES 32	Limburg	DE OPEN POORT	O	3			
TONGEREN DIETS-HEUR	3700	HEURSTRAAT 38	Limburg	DE HEURWINNING	O	4			
TONGEREN NEREM	3700	TWEEEMOLENSSTRAAT 38	Limburg	DE DUBBELMOLEN	O	5			
TONGEREN 'S HERENELDEREN	3700	ELDERENSTRAAT 133	Limburg	BAVERSHOF	H 1	9			
TORGNY	6767	RUE DE L'ERMITAGE 18	Luxemburg	LA GRAPPE D'OR	H 4	10			
TORGNY	6767	RUE ESCOFIETTE 12	Luxemburg	L'ENPREINTE DU TEMPS	H 3	11			
TORHOUT	8820	MARKT 2	West-Vlaanderen	DE BEIAARD	H 2	8			
TORHOUT	8820	BOSDREEF 8	West-Vlaanderen	GROENHOVE	O	8			
TORHOUT	8820	OOSTENDESTRAAT 343	West-Vlaanderen	T GRAVENHOF	H 3	10			
TOURNAI	7500	PLACE DE LILLE 24	Henegouwen	ARMES DE TOURNAI	H 2	14			
TOURNAI	7500	PLACE SAINT PIERRE 2	Henegouwen	HOTEL CATHEDRALE	H 3	59			

TOURNAI	7500	RUE DES BOUCHERS SAINT JACQUES 2	Henegouwen	HOTEL D'ALCANTARA	H 4	17	Logis de Belgique	LOGIS DE BELGIQUE	vrij
TOURNAI	7500	PLACE DE NEDONCHEL 2	Henegouwen	LA TOUR SAINT GEORGES	H 1	10			
TOURNAI	7500	GRAND PLACE 36	Henegouwen	L'EUROPE	H 2	8			
TRANSINNE	6890	RUE DE LA BARRIERE 2	Luxemburg	HOSTELLERIE DE LA BARRIERE	H 3	13			
TREIGNES	5670	RUE DE LA GARE 85	Namen	L'ETAPPE DE VIROINVAL	H 1	14			
TROIS PONTS	4980	AVENUE DE LA SALM 1	Luik	HOTEL ARDENNAIS	H 3	12			
TROIS PONTS	4980	RUE DES VILLAS 45	Luik	HOTEL LE BEAU SITE	H 3	17			
TROOZ	4870	RUE RY DE MOSBEUX 52	Luik	HOTEL CHATEAU BLEU	H 3	12			
TURNHOUT	2300	KORTE VIANENSTRAAT 2	Antwerpen	CORSENDONK VIANE	H 3	84	Corsendonk hotels	CORSENDONK HOTELS	geïntegreerd
TURNHOUT	2300	DAGERAADSTRAAT 2	Antwerpen	DAGERAAD	O	4			
TURNHOUT	2300	STATIONSSTRAAT 46	Antwerpen	TEGENOVER	H 3	14			
TURNHOUT	2300	HERENTALSSTRAAT 18	Antwerpen	TER DRIEZEN	H 4	13			
TURNHOUT	2300	GROTE MARKT 72	Antwerpen	TERMINUS	O	13			
UCIMONT	6833	CHATEAUMONT 20	Luxemburg	AU BON ACCUEIL	H 1	8			
UCIMONT	6833	RUE DE LA FONTINELLE 9	Luxemburg	HOTEL DU SAULE	H 3	11	Logis de Belgique	LOGIS DE BELGIQUE	vrij
VAUX SUR SURE	6640	REMOUVILLE 33	Luxemburg	LE MOULIN DE GODINVAL	H 2	25			
VENCIMONT	5575	RUE GRANDE 25	Namen	LE BARBOUILLON	H 2	7			
VERVIERS	4800	RUE HERLA 1	Luik	AMIGO	H 4	50			
VERVIERS	4800	PLACE DE LA VICTOIRE 15	Luik	HOTEL DES ARDENNES	H 2	10			
VERVIERS	4800	RUE DU MIDI 9	Luik	HOTEL LE MIDI	H 3	16			
VESQUEVILLE	6870	RUE DU CENTRE 26	Luxemburg	AUBERGE AU BON VIVANT	H 1	8			
VEURNE	8630	NOORDSTRAAT 9	West-Vlaanderen	CROONHOF	H 3	14			
VEURNE	8630	OUDE VESTINGSTRAAT 36	West-Vlaanderen	DE LOFT	H 1	8			
VEURNE	8630	BOONAKKERSTRAAT 5	West-Vlaanderen	HOF TER DAELLE	O	7			
VEURNE	8630	LINDENDREEF 5-7	West-Vlaanderen	T KASTEEL EN T KOETS HUYS	H 2	6			
VEURNE BEAUVORDE	8630	WULVERINGEMSTRAAT 40	West-Vlaanderen	DRIEKONINGEN	H 2	13			
VIELSALM	6690	RUE J.BERTHOEL 5	Luxemburg	HOTEL BELLE VUE	H 3	8			
VIELSALM	6690	RUE DE LA GROTTTE 11	Luxemburg	HOTEL VILLA DES EFFATS	H 3	10	Logis de Belgique	LOGIS DE BELGIQUE	vrij
VIELSALM	6690	RUE DU VIEUX MARCHE 1	Luxemburg	LES MYRTILLES	H 3	19	Logis de Belgique	LOGIS DE BELGIQUE	vrij
VIELSALM	6690	ROUTE DE CIERREUX 41	Luxemburg	RESIDENCE DU VIEUX MOULIN	H 3	11			
VIELSALM	6690	HEBRONVAL 10	Luxemburg	VAL D'HEBRON	H 3	12			
VIERVES SUR VIRON	5670	RUE DE LA CHAPELLE 7	Namen	LE PETIT MESNIL	H 1	10			
VIEXVILLE	4190	ROUTE DU PALOGNE	Luik	CHATEAU DE PALOGNE	H 3	7			
VIGNEE	5580	RUE DE MONTAINPRE 27 - 29	Namen	HOTEL CHATEAU DE VIGNEE	H 3	9			
VILLE POMMEROEUL	7322	RUE DE MONS 36	Henegouwen	RELAIS DE LA VALLIERE	H 2	9			
VILLERS DEVANT ORVAL	6823	PLACE DU MOULIN 7	Luxemburg	DOMAINE DU VIEUX CHATEAU	H 2	14			
VILLERS DEVANT ORVAL	6823	ORVAL 14	Luxemburg	NOUVELLE HOSTELLERIE D'ORVAL	H 2	14			
VILLERS L'EVÈQUE	4340	CHAUSSEE NOEL LEDOUBLE 124	Luik	HOTEL LA GENTRY	H 1	7			
VILLERS SUR LESSE	5580	RUE DES PLATANES 16	Namen	HOTEL BEAU SEJOUR	H 3	12	Logis de Belgique	LOGIS DE BELGIQUE	vrij
VILVOORDE	1800	BENELUXLAAN 22	Vlaams-Brabant	EUROVOLLEYCENTER	H 2	36			

VILVOORDE	1800	LUCHTHAVENLAAN 2	Viaams-Brabant	GRIL CAMPANILE	H3	85	Louvre Hotels	CAMPANILE	geïntegreerd
VIRTON	6760	RUE D'ARLON 1	Luxemburg	HOTEL DE LA TOUR D'HARIVAL	H3	9			
VIRTON	6760	AU DESSUS DE RABAIS	Luxemburg	LE RELAIS DE LA VENERIE	H3	8	Logis de Belgique	LOGIS DE BELGIQUE	vrij
WISE	4800	AVENEU MARECHAL FOCH 6 - 8	Luik	LE ROMANE	H3	8			
VOEREN	3798	WEG OP MESCH 4	Limburg	BIE D'R NOTAIRE	H1	7			
VOEREN	3798	HOOGSTRAAT 257	Limburg	T MAELHOF	O	3			
VOEREN 'S GRAVENVOEREN	3798	PLEIN 197 B	Limburg	BLANCKTHYS	H3	11			
VOEREN 'S GRAVENVOEREN	3798	MEULENBERG 312	Limburg	DE BLAUWE REIGER	O	5			
VOEREN 'S GRAVENVOEREN	3798	KERHOFSTRAAT 117 D	Limburg	DE KOMMEL	H3	11			
VOEREN 'S GRAVENVOEREN	3798	ALTENBROECK 358	Limburg	DE MOLENHOEVE	O	5			
VOEREN 'S GRAVENVOEREN	3798	VITCHEN 296 A	Limburg	DE NOOR	O	4			
VOEREN 'S GRAVENVOEREN	3798	SNAUWENBERG 365	Limburg	DE SNAUWENBERG	O	4			
VOEREN SINT MARTENS	3790	BERG 17 bus 1	Limburg	CANTAREL	H2	12			
VOEREN SINT MARTENS	3790	KWINTEN 45	Limburg	DE PENSOOL	H1	13			
VOEREN SINT MARTENS	3790	BERG 5	Limburg	DE SHETLANDHOEVE	H1	4			
VOEREN SINT MARTENS	3790	DE PLANK 13 B	Limburg	HET PLANKERHUIS	O	5			
VOEREN TEUVEN	3793	HOOFSTRAAT 6	Limburg	HOF DE DRAECK	H3	11			
VOEREN TEUVEN	3793	SINNICH 25	Limburg	SINNICHERHOF	O	6			
VOEREN TEUVEN	3793	NUROPSTRAAT 13	Limburg	T GULPDAL	O	6			
VOEREN TEUVEN	3793	DORPSTRAAT 4	Limburg	THE KINGS HEAD INN	H2	12			
VREMDE BOECHOUT	2531	TOEFFELHOEK 40	Antwerpen	DE FRIMETHE	O	4			
VRESSE	5550	RUE ALBERT RATY 72	Namen	AU RELAIS	H3	9			
VRESSE	5550	RUE ALBERT RATY 63	Namen	HOTELLERIE DE LA SEMOIS	H3	15			
VRESSE	5550	RUE ALBERT RATY 121	Namen	HOTEL AU FRANCO BELGE	H1	6			
VRESSE	5550	RUE DE PETIT FAYS 94	Namen	HOTEL L'EAU VIVE	H2	28	Logis de Belgique	LOGIS DE BELGIQUE	vrij
WAARSCHOOT	9950	GUIDO GEZELLELAAN 27	Oost-Vlaanderen	ISOLA BELLA	H3	6			
WAASMUNSTER	9250	OMMEGANGSDREEF 53	Oost-Vlaanderen	CRISTAL PALACE	H2	6			
WAASMUNSTER	9250	OMMEGANGSDREEF 51	Oost-Vlaanderen	DENNENLAND	O	7			
WAIMES	4950	RUE DU CENTRE 20	Luik	AUBERGE DE LA WARCHENNE	H3	7			
WAIMES	4950	RUE DE HOTLEUX 106	Luik	HOTELLERIE HOTLEU	H3	15			
WAIMES	4950	RUE DE LA GARE 83	Luik	HOTEL BASTIN	H1	13			
WAIMES	4950	RUE DE LA GARE 25	Luik	HOTEL LE CYRANO	H3	12	Logis de Belgique	LOGIS DE BELGIQUE	vrij
WAIMES	4950	ROUTE DE BOTRANGE 105	Luik	PENSION EDELWEISS	H1	8			
WALCOURT	5650	RUE DU JARDINET 7	Namen	HOTELLERIE DISPA	H3	6	Logis de Belgique	LOGIS DE BELGIQUE	vrij
WAREGEM	8790	MARCEL WINDELSTRAAT 15	West-Vlaanderen	AMBASSADE	H4	14			
WAREGEM	8790	CASEELSTRAAT 45	West-Vlaanderen	DE PERACKER	H2	14			
WAREGEM	8790	ANZEGEMISESTEENWEG 26	West-Vlaanderen	SINT JANSHOF	H3	21			

WAREGEM-SINT ELOOIS VIJVE	8793	GENTSEWEG 606	West-Vlaanderen	ANNA'S PLACE	O	11	MARTINS HOTELS	geïntegreerd
WAREGEM-SINT ELOOIS VIJVE	8793	SINT-ELOOISPLEIN 2	West-Vlaanderen	DE JAGER	H 3	13		
WATERLOO	1410	CHAUSSEE DE TERYUREN 198	Waals-Brabant	GRAND HOTEL WATERLOO	H 4	79	Martin's hotels	geïntegreerd
WATERLOO	1410	BOULEVARD H ROLIN 5	Waals-Brabant	IBIS WATERLOO	H 2	71	Accor hotels	geïntegreerd
WATERLOO	1410	ROUTE DU LION 367-369	Waals-Brabant	LE 1815	H 3	15		
WATERLOO	1410	CHAUSSEE DE BRUXELES 200 G	Waals-Brabant	LE COTE VERT	H 4	29		
WATERLOO	1410	RUE SAINTE ANNE 59	Waals-Brabant	LE JOLI-BOIS	H 3	14	Logis de Belgique	vrij
WAYRE	1300	AVENUE LAVOISIER 12	Waals-Brabant	AC WAVRE NORD	H 3	64	AC Hotels	geïntegreerd
WAYRE	1300	PLACE ALPHONSE BOSCH 33	Waals-Brabant	AT HOME HOTEL	H 3	19		
WAYRE	1300	CHEMIN DES CHAROONS 14	Waals-Brabant	LE DOMAINE DES CHAMPS	H 3	19	Logis de Belgique	vrij
WAYRE	1300	RUE DE LA WASTINNE 45	Waals-Brabant	NOVOTEL WAVRE	H 3	103	Accor hotels	geïntegreerd
WAYRE	1300	RUE DE MANIL 91	Waals-Brabant	WAYRE HOTEL	H 2	72	Best Western	vrij
WELLEN	3830	LANGSTRAAT 25	Limburg	KASTEELHOEVE RULLINGEN	O	8		
WELLEN	3830	LANGSTRAAT 31	Limburg	KUJUR EN WELLNESS CENTRUM Y. BUEKERS	H 3	9		
WELLIN	6920	RUE DE LIBIN 75	Luxemburg	HOSTELLERIE LE PERE FINET LE COL VERT	H 3	10	Logis de Belgique	vrij
WEMMEL	1780	LIMBURG STRIJMLAAN 213	Vlaams-Brabant	LA ROSERAIE	H 3	8		
WEPION	5100	CHAUSSEE DE DINANT 1455	Namen	HOTEL VILLA GRACIA	H 4	8		
WEPION	5100	CHAUSSEE DE DINANT 1149	Namen	NOVOTEL NAMUR	H 3	110	Accor hotels	geïntegreerd
WERBOMONT	4190	RUE DU RIVAGE 11	Luik	MOTEL MONTANA	H 2	6		
WERVIK	8940	MENENSESTEENWEG 287	West-Vlaanderen	TE CATHEM	H 2	9		
WESTERLO	2260	GROTE MARKT 50	Antwerpen	GEERTS	H 4	18		
WESTERLO	2260	BELL TELEFONELAAN 4	Antwerpen	VIVALDI	H 3	64		
WESTOUTER HEUVELLAND	8954	BOESCHEPESTRAAT 4	West-Vlaanderen	HET NEERHOF	H 2	5		
WETTEREN	9230	SMETLEDESTENWEG 142	Oost-Vlaanderen	WINTERHOF	H 1	10		
WEVELGEM	8560	KORTUJKSTRAAT 351	West-Vlaanderen	BELL X	H 3	14		
WEVELGEM	8560	LAIJWESTRAAT 59	West-Vlaanderen	CORTINA	H 3	26		
WEYWERTZ	8560	VELDSTRAAT 115-117	West-Vlaanderen	VUJVERHOF	O	8		
WEZEMBEEK-OPPEM	4750	NEUERWEG 1	Luik	LINDENHOF	H 3	14		
WIBRIN	1970	LEUVENSESTEENWEG 12	Vlaams-Brabant	LA VIGNETTE	H 3	15		
WIBRIN	6666	ACHOUFFE 8	Luxemburg	HOTEL DE LA VALLEE DES FEES	H 2	14		
WIBRIN	6666	ACHOUFFE 19	Luxemburg	HOTEL L'ESPIN	H 3	11		
WIBRIN	6666	RUE DU TILLEUL 7	Luxemburg	LE COEUR DE L'ARDENNE	H 3	5		
WINGENE	8750	TIELTSTRAAT 30	Luxemburg	T MOLENHOF	H 1	6		
WOLVERTEM	1861	STATIONSSTRAAT 54 A	West-Vlaanderen	FALCO	H 4	19		
WORTEGEM-PETEGEM	9790	OUDENAARDSEWEG 140 A	Vlaams-Brabant	DE RANTERE	O	5		
WORTEGEM-PETEGEM	9790	VOLKARTBEEKSTRAAT 13 / OUDENAARDSEWEG 144	Oost-Vlaanderen	DE RANTERE II	O	7		

WUUSTWEZEL	2990	BREDABAAN 58	Antwerpen	SINJORENHOF	O	6	Louvre Hotels	CAMPANILE	geïntegreerd
ZAVENTEM	1930	EXCELSIORLAAN 2	Vlaams-Brabant	GRIL CAMPANILE	O	59			geïntegreerd
ZAVENTEM	1930	LUCHTHAVEN BRUSSEL NATIONAAL	Vlaams-Brabant	SHERATON BRUSSELS AIRPORT	H 5	294	Starwood hotels & resorts	SHERATON	geïntegreerd
ZAVENTEM NOSSEGEM	1930	LEUVENSESTEENWEG 606	Vlaams-Brabant	TAORMINA	H 3	17			
ZAVENTEM SINT-STEVENS-WOLUWE	1932	J. VAN DAMSTRAAT 85	Vlaams-Brabant	HOBBIT HOTEL ZAVENTEM	H 3	26			
ZEDELGEM	8210	TORHOUTSESTEENWEG 126-128	West-Vlaanderen	ZUIDWEGE	H 3	20			
ZEDELGEM LOPPEM	8210	HEIDELBERGSTRAAT 47	West-Vlaanderen	FAM & OM	O	3			
ZELZATE	9060	STATIONSSTRAAT 22	Oost-Vlaanderen	DEN HOF	H 3	16			
ZELZATE	9060	PRES. J.F. KENNEDYLAAN 2	Oost-Vlaanderen	JFK	H 3	20			
ZELZATE	9060	KANAALSTRAAT 2	Oost-Vlaanderen	MONDJAL	O	8			
ZELZATE	9060	OOSTKADE 5	Oost-Vlaanderen	RIST. PIZZERIA ITALIA	H 1	11			
ZELZATE (ELEWIJT)	9060	HAVENLAAN 81	Oost-Vlaanderen	TOLKANTOOR	H 2	5			
ZINGEM	1982	TERVUURSESTEENWEG 564	Vlaams-Brabant	ELEWIJT CENTER	H 3	42			
ZINGEM	9750	KWAADSTRAAT 16	Oost-Vlaanderen	SIGGINGA HAIM	O	4			
ZOERSEL HALLÉ	9750	GENTSESTEENWEG 45	Oost-Vlaanderen	'T PEERDEKE	H 2	15			
ZOERSEL SINT ANTONIUS	2980	SNIEDERSPAD 133	Antwerpen	SINT MARTINUSHOEVE	H 3	30			
ZONHOVEN	2980	HANDELSLEI 55	Antwerpen	DE HEIDEBLOEM	H 2	17			
ZONHOVEN	3520	NACHTEGALENSTRAAT 49	Limburg	GOUDBLOEM	H 3	6			
ZONNEBEKE PASSENDALE	3520	LAAMBEKBROEKWEG 20	Limburg	LAAMHOF	H 2	6			
ZOUTLEEUW BOOIHENHOVEN	8980	PASSENDALESTRAAT 251	West-Vlaanderen	CAROLUS	H 2	8			
	3440	LOUIS CLAESLAAN 4	Vlaams-Brabant	BOYENHOV	H 1	4			
ZUIENKERKE	8377	BLANKENBERGSE STEENWEG 13 a	West-Vlaanderen	BUTLER	H 3	15			
ZULTE	9870	STAATSBAAN 118	Oost-Vlaanderen	RALLYE	H 2	6			
ZUTENDAAL	3690	GIJZENVELDSTRAAT 42	Limburg	APOLLO	H 3	19			
ZUTENDAAL	3690	DAALSTRAAT 9	Limburg	DE KLOK	H 3	11			
ZUTENDAAL	3690	TRICHTERWEG 33	Limburg	HOFFBAUER VAKANTIECENTRUM	O	17			
ZUTENDAAL	3690	HOOGSTRAAT 127	Limburg	MONIKA	H 3	16			
ZUTENDAAL	3690	WINDMOLENSTRAAT 1	Limburg	THE OAK	H 1	9			
ZWALM	9630	MACHELGEMSTRAAT 29	Oost-Vlaanderen	DE BROUWERIJ	H 2	8			
ZWALM	9630	MACHELGEMSTRAAT 27	Oost-Vlaanderen	'T BLAFFEND KONIJN	H 2	10			
ZWALM ROZEBEKE	9630	ROZEBEKEPLEIN 11	Oost-Vlaanderen	KLOOSTERHOEVE	O	4			
ZWEVEGEM	8550	AVELGEMSTRAAT 23	West-Vlaanderen	SACHSEN	H 3	21			
ZWEVEGEM	8550	AVELGEMSTRAAT 171	West-Vlaanderen	UILENSPIEGEL	H 1	7			

Bijlage 2: Bezettingsgraad hotels per sterrenklasse in Limburg

Bron: Toerisme Limburg, 2006

Bezettingsgraad hotels per sterrenklasse 2005 (eerste 8 mnd)

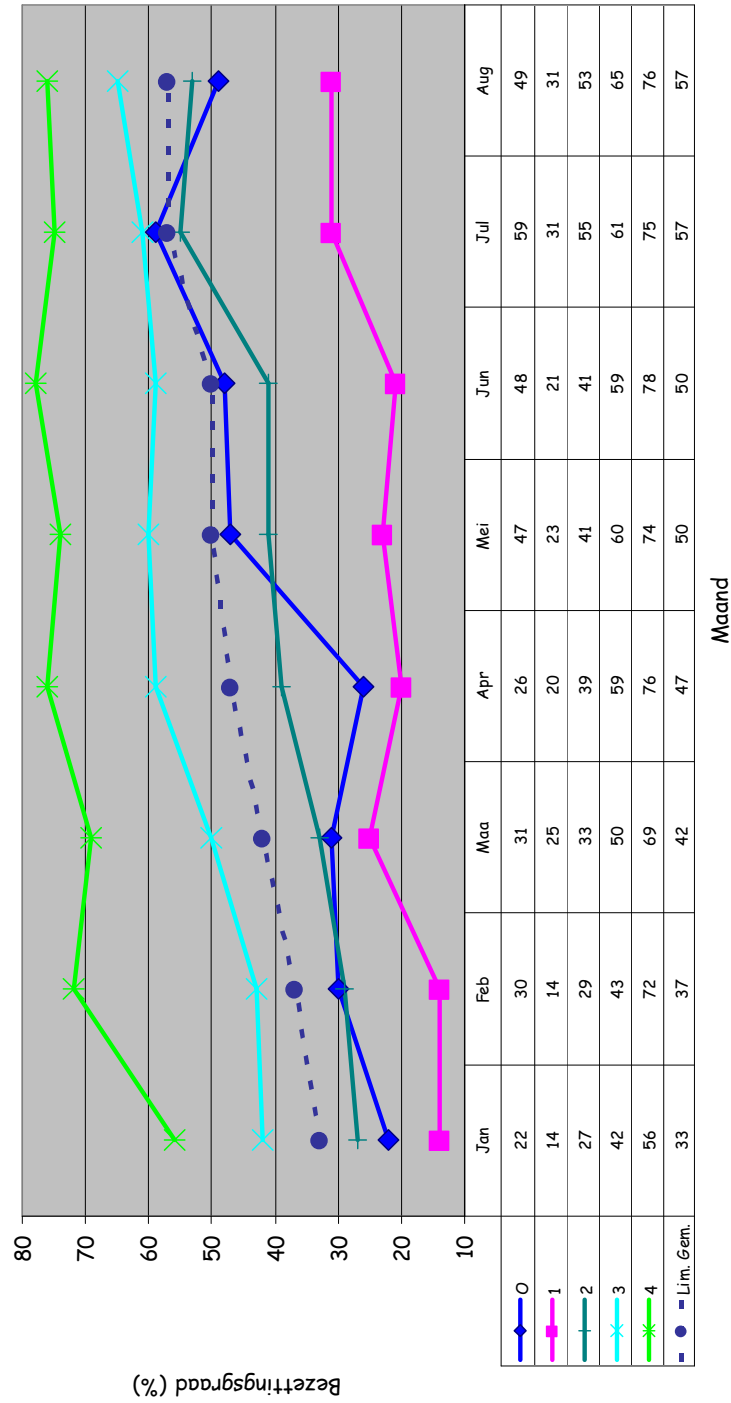

Bijlage 3: Aantal cruiseschepen in Rotterdam

JAAR	Aantal schepen	Aantal passagiers
2001	1	1.400
2002	2	2.500
2003	6	7.250
2004	7	11.500
2005	20	37.500
2006	20	32.500

[Bron: S. MINTEN, 2006]

Bijlage 4: Belgische hotelcentra per klasse in 2005

GEMEENTE		O	H 1	H 2	H 3	H 4	H 5	Totaal
AALST	# hotels			3	1	1		5
	# kamers			110	15	46		171
AALTER	# hotels				2			2
	# kamers				47			47
AARSCHOT	# hotels			1	1			2
	# kamers			5	23			28
AARTSELAAR	# hotels					2		2
	# kamers					31		31
ACHET	# hotels		1					1
	# kamers		6					6
AFFLIGEM	# hotels		1					1
	# kamers		20					20
ALLE	# hotels				2			2
	# kamers				34			34
ALVERINGEM	# hotels		1	1	2			4
	# kamers		20	10	20			50
AMBERLOUP	# hotels				1			1
	# kamers				10			10
AMEL	# hotels			1	1			2
	# kamers			10	12			22
AMONINES	# hotels			1				1
	# kamers			18				18
ANGLEUR	# hotels				1			1
	# kamers				12			12
ANHEE	# hotels				1	1		2
	# kamers				9	32		41
ANNEVOIE ROUILLON	# hotels				1			1
	# kamers				8			8
ANSEREMME	# hotels		1			1		2
	# kamers		13			6		19
ANTWERPEN	# hotels	6	5	6	18	14	1	50
	# kamers	295	271	243	1.409	1.563	174	3.955
ANZEGEM	# hotels	1						1
	# kamers	17						17
ARLON	# hotels			3	2			5
	# kamers			60	87			147
AS	# hotels					1		1
	# kamers					18		18
ASSE	# hotels		1	1				2
	# kamers		6	8				14
ASSENEDE BASSEVELDE	# hotels	1						1
	# kamers	6						6
ASSESE	# hotels			1				1
	# kamers			8				8
ATH	# hotels				1			1
	# kamers				11			11
ATTERT	# hotels			1				1
	# kamers			6				6
AUBANGE	# hotels				1	1		2
	# kamers				7	32		39
AUBEL	# hotels				1			1
	# kamers				7			7

AVE ET AUFFE	# hotels			1		1
	# kamers			12		12
AVELGEM	# hotels		1			1
	# kamers		9			9
AWENNE	# hotels			1		1
	# kamers			9		9
AYWAILLE	# hotels			1		1
	# kamers			9		9
BAAL TREMELO	# hotels	1				1
	# kamers	17				17
BAARLE-HERTOG	# hotels		2			2
	# kamers		27			27
BAILLONVILLE	# hotels			1		1
	# kamers			6		6
BALATRE	# hotels			1		1
	# kamers			9		9
BANNEUX	# hotels	1	2			3
	# kamers	14	75			89
BARAQUE FRAITURE	# hotels		2	2		4
	# kamers		25	33		58
BARVAUX	# hotels	1	2			3
	# kamers	7	39			46
BAS OHA	# hotels			1		1
	# kamers			8		8
BASSE BODEUX	# hotels			2		2
	# kamers			27		27
BASSENGE	# hotels			1		1
	# kamers			8		8
BASTOGNE	# hotels		1	2	2	5
	# kamers		13	19	50	82
BAUCHE	# hotels			1		1
	# kamers			8		8
BEAURAING	# hotels			1		1
	# kamers			66		66
BEERNEM	# hotels			1		1
	# kamers			8		8
BEERNEM OEDELEM	# hotels	1	1			2
	# kamers	1	4			5
BEERSE	# hotels		1			1
	# kamers		16			16
BEERSEL	# hotels	1		1		2
	# kamers	17		26		43
BELLEVAUX LIGNEUVILLE	# hotels		1	2		3
	# kamers		18	33		51
BELVAUX	# hotels	1	1			2
	# kamers	5	6			11
BERINGEN	# hotels	1		2		3
	# kamers	11		19		30
BERLARE	# hotels	1		1		2
	# kamers	8		5		13
BERTEM KORBEEK DIJLE	# hotels	1				1
	# kamers	4				4
BEUTGENBACH	# hotels			4	1	5
	# kamers			33	26	59
BEUZET	# hotels			1		1

	# kamers					10		10
BEVERCE	# hotels			3		2		5
	# kamers			50		14		64
BEVEREN	# hotels					1		1
	# kamers					140		140
BIERBEEK	# hotels	1						1
	# kamers	3						3
BILZEN	# hotels			1				1
	# kamers			8				8
BINCHE	# hotels			1				1
	# kamers			6				6
BLANKENBERGE	# hotels	12	18	12		14	6	62
	# kamers	146	262	240		389	267	1.304
BLEGNY	# hotels					1		1
	# kamers					18		18
BOCHOLT	# hotels		1			1		2
	# kamers		5			50		55
BOHAN	# hotels		1					1
	# kamers		12					12
BOHON	# hotels					1		1
	# kamers					16		16
BOMAL	# hotels		1					1
	# kamers		7					7
BON SECOURS	# hotels			2				2
	# kamers			37				37
BONCELLES	# hotels					1		1
	# kamers					66		66
BONHEIDEN	# hotels		1				1	2
	# kamers		7				24	31
BOORTMEERBEEK	# hotels			1				1
	# kamers			6				6
BORGLOON	# hotels		1	3		3		7
	# kamers		6	16		28		50
BORNEM	# hotels		1			2	1	4
	# kamers		5			19	16	40
BOUGE	# hotels		1					1
	# kamers		15					15
BOUILLON	# hotels			2		5	4	11
	# kamers			23		60	149	232
BOURLERS	# hotels					1		1
	# kamers					7		7
BOUSSU EN FAGNE	# hotels					1		1
	# kamers					7		7
BOVIGNY	# hotels			1				1
	# kamers			12				12
BRAIVES	# hotels			1				1
	# kamers			7				7
BRAKEL	# hotels	1		1		2		4
	# kamers	3		5		19		27
BRAS HAUT	# hotels					1		1
	# kamers					3		3
BRASSCHAAT	# hotels					2		2
	# kamers					96		96
BREDENE	# hotels	2	4	3				9
	# kamers	44	46	83				173

BREE	# hotels	3	1					4
	# kamers	26	11					37
BROECHEM RANST	# hotels					1		1
	# kamers					16		16
BRUGELETTE	# hotels					1		1
	# kamers					10		10
BRUGGE	# hotels	12	7	22	45	28		114
	# kamers	178	91	401	1.133	1.326		3.129
BRUSSEL	# hotels	2	12	33	48	40	18	153
	# kamers	81	240	896	4.245	5.015	3.960	14.437
BUELLINGEN	# hotels			1	2	1		4
	# kamers			26	40	29		95
BUETGENBACH	# hotels			1		1		2
	# kamers			12		28		40
BUGGENHOUT	# hotels	2						2
	# kamers	9						9
BURG REULAND	# hotels		2		3	4		9
	# kamers		15		44	63		122
BURNENVILLE	# hotels				1			1
	# kamers				7			7
CASTEAU	# hotels					1		1
	# kamers					74		74
CELLES	# hotels			2	1			3
	# kamers			15	14			29
CHARLEROI	# hotels				2	1		3
	# kamers				129	69		198
CHAUDFONTAINE	# hotels			1		1		2
	# kamers			8		7		15
CHEVETOGNE	# hotels			2				2
	# kamers			26				26
CHIERGNON	# hotels		1					1
	# kamers		14					14
CHINY	# hotels			2				2
	# kamers			24				24
CINEY	# hotels			2				2
	# kamers			20				20
COMBLAIN	# hotels		1			1		2
	# kamers		7			15		23
CONQUES STE CECILE	# hotels					1		1
	# kamers					19		19
COO	# hotels		1					1
	# kamers		12					12
CORBAIS	# hotels			1				1
	# kamers			17				17
CORBION	# hotels		1		1	1		3
	# kamers		16		11	29		56
COUVIN	# hotels		1					1
	# kamers		6					6
CRISNEE	# hotels		1					1
	# kamers		8					8
CRUPET	# hotels					1		1
	# kamers					6		6
CUGNON	# hotels			1				1
	# kamers			10				10
DAMME	# hotels			4	1			5

	# kamers			36	8		44
DAVERDISSE	# hotels					1	1
	# kamers					18	18
DE HAAN	# hotels	2	3	13	15	2	35
	# kamers	13	37	161	240	48	499
DE PANNE	# hotels	8	7	6	6	3	30
	# kamers	78	127	152	136	81	574
DEINZE	# hotels				1		1
	# kamers				8		8
DENDERLEEUEW	# hotels	1					1
	# kamers	4					4
DENDERMONDE	# hotels	1		2			3
	# kamers	9		16			25
DESSEL	# hotels				1		1
	# kamers				16		16
DESTELBERGEN	# hotels	1					1
	# kamers	2					2
DEUX ACREN	# hotels			1			1
	# kamers			8			8
DIEPENBEEK	# hotels	4		1			5
	# kamers	17		8			25
DIEST	# hotels		1		3		4
	# kamers		13		60		73
DIKSMUIDE	# hotels	1	2	4	1	1	9
	# kamers	4	13	46	23	37	123
DILBEEK	# hotels	2		2	5		9
	# kamers	9		24	155		188
DILSEN-STOKKEM	# hotels	2	2	1	2		7
	# kamers	4	20	5	10		39
DINANT	# hotels				2		2
	# kamers				139		139
DROGENBOS	# hotels				1		1
	# kamers				77		77
DURBUY	# hotels				7	4	11
	# kamers				91	83	174
EDEGEM	# hotels				1	1	2
	# kamers				19	53	72
EEKLO	# hotels				2		2
	# kamers				20		20
ELLEZELLES	# hotels				1		1
	# kamers				20		20
ENGHIEN	# hotels				1		1
	# kamers				15		15
EPRAVE	# hotels					1	1
	# kamers					9	9
EREZEE	# hotels				2		2
	# kamers				17		17
ERPE-MERE	# hotels	1		1			2
	# kamers	3		20			23
ESSEN	# hotels			2			2
	# kamers			13			13
ETALLE	# hotels				1		1
	# kamers				7		7
EUPEN	# hotels		1		1	1	3
	# kamers		6		18	28	52

EYNATTEN	# hotels			1	1	1		3
	# kamers			11	30	6		47
FALAEN	# hotels			1				1
	# kamers			24				24
FALMIGNOUL	# hotels				1			1
	# kamers				11			11
FAUVILLERS	# hotels				2			2
	# kamers				17			17
FELENNE	# hotels	1						1
	# kamers	23						23
FELUY	# hotels				1			1
	# kamers				16			16
FLEURUS	# hotels	1			1			2
	# kamers	82			64			146
FLORENVILLE	# hotels				1			1
	# kamers				29			29
FOSES LA VILLE	# hotels				1			1
	# kamers				10			10
FRAHAN	# hotels				1	1		2
	# kamers				16	14		30
FRAIPONT	# hotels				1			1
	# kamers				6			6
FRANCORCHAMPS	# hotels				4			4
	# kamers				59			59
FRANSNES LES GOSELIES	# hotels		1					1
	# kamers		20					20
FRASNES LEZ COUVIN	# hotels					1		1
	# kamers					10		10
GEDINNE	# hotels	1			1			2
	# kamers	10			19			29
GEEL	# hotels	1				1		2
	# kamers	11				12		23
GEMBLOUX	# hotels				1	1		2
	# kamers				16	45		61
GEMMENICH	# hotels		1					1
	# kamers		10					10
GENK	# hotels	1	1	4	6	1		13
	# kamers	14	22	58	212	83		389
GENT	# hotels	2	4	8	10	5		29
	# kamers	85	96	294	605	462		1.542
GENVAL	# hotels				1		1	2
	# kamers				12		121	133
GERAARDSBERGEN	# hotels	1		1				1
	# kamers	4		10				10
GESVES	# hotels				1			1
	# kamers				6			6
GINGELOM	# hotels	1						1
	# kamers	1						1
GISTEL	# hotels			2				2
	# kamers			19				19
GOOIK OETINGEN	# hotels			1				1
	# kamers			4				4
GOSSELIES	# hotels	2			1			3
	# kamers	79			14			93
GOUVY	# hotels				1			1

	# kamers				7		7
GRAND HALLEUX	# hotels				1		1
	# kamers				10		10
GRANDHAN	# hotels		1		1		2
	# kamers		10		23		33
GRANDVOIR	# hotels					1	1
	# kamers					12	12
GRIMBERGEN	# hotels		2		1	1	4
	# kamers		30		10	28	68
GROBBENDONK	# hotels				1	1	2
	# kamers				7	68	75
HABAY LA NEUVE	# hotels	1	1		1	1	4
	# kamers	6	9		18	10	43
HAINÉ SAINT PAUL	# hotels				1		1
	# kamers				8		8
HALANZY	# hotels	1					1
	# kamers	10					10
HALLE	# hotels		1		1		2
	# kamers		6		15		21
HALMA	# hotels		1				1
	# kamers		10				10
HAM	# hotels				1		1
	# kamers				8		8
HAMME	# hotels					1	1
	# kamers					8	8
HAMOIR	# hotels				1		1
	# kamers				10		10
HAMOIS	# hotels		1				1
	# kamers		3				3
HAMONT-ACHEL	# hotels	2	1	2	1		6
	# kamers	19	10	16	16		61
HAN SUR LESSE	# hotels				5		5
	# kamers				90		90
HARELBEKE	# hotels				1		1
	# kamers				8		8
HARZE	# hotels				1		1
	# kamers				8		8
HASSELT	# hotels	5	2	4	3	2	16
	# kamers	29	21	98	158	233	539
HASTIERE	# hotels				1		1
	# kamers				7		7
HAUT FAYS	# hotels		1				1
	# kamers		16				16
HECHTEL-EKSEL	# hotels				1		1
	# kamers				10		10
HEERS	# hotels	3	1	1			5
	# kamers	14	15	10			39
HEIST-OP-DEN-BERG	# hotels			1			1
	# kamers			12			12
HEPPEN LEOPOLDSBURG	# hotels	1					1
	# kamers	6					6
HERBEUMONT	# hotels				2	1	3
	# kamers				25	8	33
HERENTALS	# hotels	1			2		3
	# kamers	9			38		47

HERSTAL	# hotels		1			1	2
	# kamers		73			96	169
HEUSDEN-ZOLDER	# hotels			1	3		4
	# kamers			10	57		67
HEUVELLAND	# hotels	1		3	1	1	6
	# kamers	5		24	8	16	53
HEVERLEE	# hotels				3		3
	# kamers				74		74
HEYD	# hotels			1			1
	# kamers			8			8
HOCKAY	# hotels			1	1		2
	# kamers			17	10		27
HOEGAARDEN	# hotels	1					1
	# kamers	2					2
HOEILAART	# hotels				1		1
	# kamers				8		8
HOLSBEEK	# hotels	1					1
	# kamers	62					62
HONDELANGE	# hotels				1		1
	# kamers				10		10
HOOGLEDE	# hotels	1		1			2
	# kamers	8		15			23
HOOGSTRATEN	# hotels				2		2
	# kamers				28		28
HOREBEKE	# hotels	1		1			2
	# kamers	4		5			9
HOTTON	# hotels			2	3		5
	# kamers			19	26		45
HOUDENG GOEGNIES	# hotels			1			1
	# kamers			48			48
HOUFFALIZE	# hotels			2	1	1	4
	# kamers			19	12	42	73
HOUTHALEN HELCHTEREN	# hotels				1	1	2
	# kamers				17	10	27
HOUYET	# hotels			1			1
	# kamers			6			6
HULSHOUT WESTMEERBEEK	# hotels	1					1
	# kamers	6					6
HUY	# hotels				3		3
	# kamers				61		61
ICHTEGEM	# hotels				1		1
	# kamers				5		5
IEPER	# hotels	3	1	3	5	1	13
	# kamers	33	17	41	209	51	351
ITTRE	# hotels				2		2
	# kamers				47		47
IZEGEM	# hotels			1	1		2
	# kamers			11	31		42
IZEL	# hotels				1		1
	# kamers				22		22
JABBEKE	# hotels			3	1	1	5
	# kamers			25	8	8	41
JALHAY	# hotels			1	2		3
	# kamers			10	20		30
JAMBES	# hotels		1				1

	# kamers		6				6
JEUK	# hotels				1		1
	# kamers				5		5
JUPILLE SUR OURTHE	# hotels			1	1		2
	# kamers			12	9		21
JUZAINE	# hotels			1			1
	# kamers			8			8
KAPRIJKE	# hotels				2		2
	# kamers				13		13
KASTERLEE	# hotels	2	2		3	2	9
	# kamers	30	20		53	54	157
KEERBERGEN	# hotels			1			1
	# kamers			5			5
KELMIS	# hotels					1	1
	# kamers					17	17
KINROOI	# hotels	3					3
	# kamers	7					7
KLUISBERGEN	# hotels	1		1	2		4
	# kamers	14		10	18		44
KNESSELARE	# hotels			1	1		2
	# kamers			18	10		28
KNOKKE-HEIST	# hotels	3		6	28	9	26
	# kamers	27		133	565	352	1.077
KOEKELARE	# hotels		1				1
	# kamers		7				7
KOKSIJDE	# hotels	4	5	7	11		27
	# kamers	22	66	81	224		292
KORTRIJK	# hotels	2	2	2	4	6	16
	# kamers	29	14	11	133	233	420
KUURNE	# hotels	1					1
	# kamers	19					19
LA LOUVIERE	# hotels			1		1	2
	# kamers			12		19	31
LA REID	# hotels				1		1
	# kamers				10		10
LA ROCHE EN ARDENNE	# hotels		3	7	7	2	19
	# kamers		33	72	67	39	211
LACUISINE	# hotels				1	1	2
	# kamers				3	14	17
LAFORET	# hotels				1		1
	# kamers				82		82
LANAKEN	# hotels	1	1	1		2	5
	# kamers	16	4	13		97	130
LANDEN	# hotels			1			1
	# kamers			7			7
LANDENNE	# hotels			1			1
	# kamers			11			11
LANGEMARK POELKAPELLE	# hotels	3					3
	# kamers	62					62
LATOIR	# hotels				1		1
	# kamers				14		14
LAVAUX SAINTE ANNE	# hotels				1		1
	# kamers				8		8
LEERNES	# hotels			1			1
	# kamers			18			18

LENS	# hotels			1			1
	# kamers			6			6
LEOPOLDSBURG	# hotels		1				1
	# kamers		7				7
LEUVEN	# hotels	1	5	2	5	2	15
	# kamers	15	77	79	356	109	636
LEUZE	# hotels				1		1
	# kamers				9		9
LIBIN	# hotels				1		1
	# kamers				13		13
LIBRAMONT	# hotels				1		1
	# kamers				24		24
LICHTERVELDE	# hotels	1		1	1		3
	# kamers	3		5	10		18
LIEGE	# hotels		2	4	5	3	14
	# kamers		25	61	208	473	767
LIER	# hotels			1	1		2
	# kamers			5	20		25
LILLE GIERLE	# hotels		1				1
	# kamers		7				7
LIMELETTE	# hotels					1	1
	# kamers					88	88
LIMONT	# hotels				1		1
	# kamers				18		18
LINTER NEERLINTER	# hotels	2					2
	# kamers	9					9
LIROUX SORINNES	# hotels				1		1
	# kamers				6		6
LISOGNE	# hotels			1			1
	# kamers			10			10
LOBBES	# hotels				1		1
	# kamers				15		15
LOCHRISTI	# hotels	1					1
	# kamers	12					12
LOKEREN	# hotels	1		1	2		4
	# kamers	8		38	22		68
LOMMEL	# hotels	1	1	4	1		7
	# kamers	19	9	62	60		150
LOMPRET	# hotels				1		1
	# kamers				8		8
LOPPEM	# hotels			1			1
	# kamers			12			12
LO-RENINGE	# hotels	3		2			5
	# kamers	54		11			65
LOUETTE SAINT PIERRE	# hotels			1			1
	# kamers			10			10
LOUVAIN-LA-NEUVE	# hotels			1	1		2
	# kamers			64	77		141
LUMMEN	# hotels	1			2		3
	# kamers	11			55		66
MAARKEDAL NUKERKE	# hotels	2		1			3
	# kamers	5		5			10
MAASEIK	# hotels		1	1	3	1	6
	# kamers		25	4	29	27	85
MAASMECHELEN	# hotels	2	2		1		5

	# kamers	8	16		42			66
MABOMPRE	# hotels			1				1
	# kamers			7				7
MACHELEN DIEGEM	# hotels	1	1	1	3	3	1	10
	# kamers	53	187	96	396	669	315	1716
MALDEGEM	# hotels	2	2	3	1			8
	# kamers	5	11	27	6			49
MALLE WESTMALLE	# hotels		1	1				2
	# kamers		15	14				29
MALMEDY	# hotels		1	1	7			9
	# kamers		12	6	70			88
MANDERFELD	# hotels		1	1	3			5
	# kamers		6	8	36			50
MARCHE EN FAMENNE	# hotels			2	1	1		4
	# kamers			38	6	54		98
MARCOURT	# hotels			1	2			3
	# kamers			7	10			17
MARKE KORTRIJK	# hotels				1			1
	# kamers				9			9
MARTELANGE	# hotels				1			1
	# kamers				12			12
MECHELEN	# hotels		1		8	1		10
	# kamers		4		330	34		368
MEETKERKE	# hotels			1				1
	# kamers			9				9
MEEUWEN-GRUITRODE	# hotels	2	1		1			4
	# kamers	8	33		7			48
MEIX DEVANT VIRTON	# hotels				1			1
	# kamers				29			29
MELLE	# hotels				1			1
	# kamers				19			19
MEMBRE	# hotels				1			1
	# kamers				14			14
MENEN	# hotels		1			1		2
	# kamers		6			30		36
MERELBEKE	# hotels	1						1
	# kamers	8						8
MESSANCY	# hotels				1			1
	# kamers				58			58
METTET	# hotels		1					1
	# kamers		8					8
MIDDELKERKE	# hotels	5	2	12	7			26
	# kamers	60	28	137	114			339
MILLEN RIEMST	# hotels			1				1
	# kamers			7				7
MIRWART	# hotels				2			2
	# kamers				18			18
MOL	# hotels			1	2			3
	# kamers			12	115			127
MOMIGNIES	# hotels				1			1
	# kamers				6			6
MONS	# hotels		1	3	3	1		8
	# kamers		11	23	113	73		220
MONT SAINT AUBERT	# hotels				1			1
	# kamers				7			7

MONT SUR MARCHIENNE	# hotels				1		1
	# kamers				9		9
MONTIGNIES SUR SAMBRE	# hotels		1				1
	# kamers		45				45
MOORSELE WEVELGEM	# hotels				1		1
	# kamers				11		11
MOORSLEDE	# hotels	1		1			2
	# kamers	10		12			22
MORLANWELZ	# hotels			1			1
	# kamers			6			6
MORTSEL	# hotels		1				1
	# kamers		26				26
MOUSCRON	# hotels		1				1
	# kamers		26				26
NADRIN	# hotels				4		4
	# kamers				56		56
NALINNES	# hotels					1	1
	# kamers					6	6
NAMUR	# hotels				4	2	6
	# kamers				192	59	251
NASSOGNE	# hotels				3		3
	# kamers				29		29
NAZARETH	# hotels					1	1
	# kamers					84	84
NEVELE	# hotels	1		1			2
	# kamers	2		7			9
NIDRUM	# hotels				2		2
	# kamers				29		29
NIEUWPOORT	# hotels	3	5	1	4		13
	# kamers	34	250	9	105		398
NIMY	# hotels				1	1	2
	# kamers				12	53	65
NINOVE	# hotels				2		2
	# kamers				33		33
NISMES	# hotels		1	1			2
	# kamers		8	8			16
NIVELLES	# hotels		1		2		3
	# kamers		9		125		134
NOIREFONTAINE	# hotels					1	1
	# kamers					12	12
OCQUIER	# hotels				1		1
	# kamers				15		15
OHEY	# hotels		1				1
	# kamers		5				5
OIGNIES EN THIERACHE	# hotels		1		1		2
	# kamers		7		9		16
OLEN	# hotels	1					1
	# kamers	7					7
OLLOY SUR VIRION	# hotels		1				1
	# kamers		8				8
OOSTENDE	# hotels	6	7	12	25	4	54
	# kamers	123	110	426	1.232	369	2.260
OOSTERZELE BALEGEM	# hotels	1					1
	# kamers	5					5
OOSTKAMP	# hotels		1				1

	# kamers		7				7
OOSTROZEBEKE	# hotels				1		1
	# kamers				6		6
OPGLABBEEK	# hotels	1		1			2
	# kamers	10		6			16
ORCHIMONT	# hotels		1				1
	# kamers		10				10
ORTHO	# hotels			1			1
	# kamers			7			7
OTEPPE	# hotels			2			2
	# kamers			33			33
OTTIGNIES	# hotels				1		1
	# kamers				8		8
OUDENAARDE	# hotels	3	1	3	3		10
	# kamers	24	8	25	35		92
OUDENBURG	# hotels		1		1		2
	# kamers		26		24		50
OUDENBURG ROKSEM	# hotels				1		1
	# kamers				9		9
OUD-HEVERLEE	# hotels				1		1
	# kamers				28		28
OUD-TURNHOUT	# hotels				1		1
	# kamers				78		78
OVERIJSE	# hotels				2		2
	# kamers				94		94
OVERPELT	# hotels		1		1		2
	# kamers		4		8		12
OVIFAT	# hotels				1	1	2
	# kamers				8	70	78
PALISEUL	# hotels				1	1	2
	# kamers				7	8	15
PAYENNE CUSTINNE	# hotels				1		1
	# kamers				8		8
PEER	# hotels	1					1
	# kamers	9					9
PEPINSTER	# hotels				1	1	2
	# kamers				6	9	15
PETIT HAN	# hotels				1		1
	# kamers				11		11
PHILIPPEVILLE	# hotels				1		1
	# kamers				8		8
POIX SAINT HUBERT	# hotels				1		1
	# kamers				42		42
POLLEUR	# hotels				1		1
	# kamers				11		11
POPERINGE	# hotels	3	1	2	4	1	11
	# kamers	20	9	17	32	8	86
POPERINGE	# hotels	4			1		1
	# kamers	20			10		4
POULSEUR	# hotels			1			1
	# kamers			7			7
POUPEHAN	# hotels				1		1
	# kamers				16		16
RAEREN	# hotels		1		1		2
	# kamers		5		4		9

RAVELS WEELDE	# hotels		1	1		2
	# kamers		6	7		13
REBECQ	# hotels			1		1
	# kamers			14		14
REMOUCHAMPS	# hotels	1		1		2
	# kamers	13		11		24
RENDEUX	# hotels				1	1
	# kamers				16	16
RETIE	# hotels		1			1
	# kamers		10			10
RIEMST	# hotels	1	2	2		5
	# kamers	4	15	49		68
RIVIERE	# hotels			1		1
	# kamers			6		6
RIXENSART	# hotels			1		1
	# kamers			27		27
ROBERTVILLE	# hotels	1	3	2	1	7
	# kamers	7	34	22	14	77
ROCHEHAUT	# hotels		1	5	1	7
	# kamers		13	91	10	114
ROCHERATH	# hotels		1			1
	# kamers		7			7
ROCOURT	# hotels	2				2
	# kamers	132				132
ROESELARE	# hotels	2	3	3		8
	# kamers	24	49	77		150
RONSE	# hotels	1	1	1		3
	# kamers	5	4	6		15
ROTSELAAR	# hotels		1			2
	# kamers	13	4			17
ROUCHEFORT	# hotels		2	4		6
	# kamers		18	26		44
ROUVEROY	# hotels			1		1
	# kamers			6		6
RUISBROEK	# hotels	1				1
	# kamers	98				98
SAINT CECILE	# hotels			1		1
	# kamers			14		14
SAINT GHISLAIN	# hotels		1			1
	# kamers		7			7
SAINT HUBERT	# hotels		1	1		2
	# kamers		7	15		22
SALMCHATEAU	# hotels		1			1
	# kamers		6			6
SANKT VITH	# hotels	1	2	6		9
	# kamers	9	17	97		123
SART	# hotels			3		3
	# kamers			34		34
SCHERPENHEUVEL	# hotels	1		1		2
	# kamers	7		9		16
SCHOENBERG	# hotels			2		2
	# kamers			15		15
SENEFFE	# hotels			1		1
	# kamers			27		27
SINT AMANDS	# hotels	1				1

	# kamers	3				3
SINT GENESIUS RODE	# hotels				1	1
	# kamers				84	84
SINT LAUREINS	# hotels	2				2
	# kamers	13				13
SINT MARTENS LATEM	# hotels		3	2		6
	# kamers		16	18		50
SINT MARTENS VOEREN	# hotels	1				1
	# kamers	3				3
SINT NIKLAAS	# hotels	2	1	2		6
	# kamers	28	11	14		95
SINT PIETERS LEEUW	# hotels	1			1	2
	# kamers	18			10	28
SINT TRUIDEN	# hotels	3		1		5
	# kamers	41		13	25	79
SINT-LIEVENS-HOUTEM	# hotels	1				1
	# kamers	8				8
SINT-PIETERS-LEEUW	# hotels		1			1
	# kamers		66			66
SOIGNIES	# hotels				1	1
	# kamers				14	14
SOLRE SAINT GERY	# hotels				1	1
	# kamers				6	6
SOUMOY	# hotels				1	1
	# kamers				24	24
SOURBRODT	# hotels		1			1
	# kamers		6			6
SPA	# hotels		1	3	3	12
	# kamers		7	29	69	438
STADEN WESTROZEBEKE	# hotels	1				1
	# kamers	8				8
STAMBRUGES	# hotels				1	1
	# kamers				10	10
STAVELOT	# hotels		1		4	5
	# kamers		6		47	53
STOUMONT	# hotels		1			1
	# kamers		8			8
STROMBEEK-BEVER	# hotels			1	1	2
	# kamers			81	49	130
SUARLEE	# hotels		1		1	2
	# kamers		72		12	84
SUXY	# hotels				1	1
	# kamers				9	9
SY	# hotels		1	2	1	4
	# kamers		11	15	6	32
TAVIGNY	# hotels		1	1		2
	# kamers		6	12		18
TEMSE	# hotels		1	1		2
	# kamers		9	14		23
TENNEVILLE	# hotels			1		1
	# kamers			4		4
TERNAT	# hotels			1		1
	# kamers			21		21
TERTRE	# hotels				1	1
	# kamers				25	25

TESSENDERLO	# hotels	1		1			2
	# kamers	11		6			17
TESTELT	# hotels			1			1
	# kamers			7			7
THEUX	# hotels					1	1
	# kamers					6	6
THULIN	# hotels					1	1
	# kamers					10	10
TIELT	# hotels	1				2	3
	# kamers	5				37	42
TIELT-WINGE	# hotels			1			1
	# kamers			7			7
TIENEN	# hotels					1	1
	# kamers					18	18
TIHANGE	# hotels			1			1
	# kamers			20			20
TILFF	# hotels		1				1
	# kamers		8				8
TINTANGE	# hotels			1			1
	# kamers			6			6
TONGEREN	# hotels	3	2			1	6
	# kamers	12	23			22	57
TORGNY	# hotels					1	2
	# kamers					11	21
TORHOUT	# hotels	1		1		1	3
	# kamers	8		8		10	26
TOURNAI	# hotels		1	2		1	5
	# kamers		10	22		59	108
TRANSINNE	# hotels					1	1
	# kamers					13	13
TREIGNES	# hotels		1				1
	# kamers		14				14
TROIS PONTS	# hotels					2	2
	# kamers					29	29
TROOZ	# hotels					1	1
	# kamers					12	12
TURNHOUT	# hotels	2				2	5
	# kamers	17				98	128
UCIMONT	# hotels		1			1	2
	# kamers		8			11	19
VAUX SUR SURE	# hotels			1			1
	# kamers			25			25
VENCIMONT	# hotels			1			1
	# kamers			7			7
VERVIERS	# hotels			1		1	3
	# kamers			10		16	76
VESQUEVILLE	# hotels		1				1
	# kamers		8				8
VEURNE	# hotels	1	1	2		1	5
	# kamers	7	8	19		14	48
VIELSALM	# hotels					5	5
	# kamers					60	60
VIERVES SUR VIRON	# hotels		1				1
	# kamers		10				10
VIEUXVILLE	# hotels					1	1

	# kamers				7		7
VIGNEE	# hotels				1		1
	# kamers				9		9
VILLE POMMEROEUL	# hotels			1			1
	# kamers			9			9
VILLERS DEVANT ORVAL	# hotels			2			2
	# kamers			28			28
VILLERS L'EVEQUE	# hotels		1				1
	# kamers		7				7
VILLERS SUR LESSE	# hotels				1		1
	# kamers				12		12
VILVOORDE	# hotels			1	1		2
	# kamers			36	85		121
VIRTON	# hotels				2		2
	# kamers				17		17
WISE	# hotels				1		1
	# kamers				8		8
VOEREN	# hotels	8	3	2	3		16
	# kamers	38	24	24	33		119
VREMDE BOECHOUT	# hotels	1					1
	# kamers	4					4
VRESSE	# hotels		1	1	2		4
	# kamers		6	28	24		58
WAARSCHOOT	# hotels				1		1
	# kamers				6		6
WAASMUNSTER	# hotels	1		1			2
	# kamers	7		6			13
WAIMES	# hotels		2		3		5
	# kamers		21		34		55
WALCOURT	# hotels				1		1
	# kamers				6		6
WAREGEM	# hotels	1		1	2	1	5
	# kamers	11		14	34	14	73
WATERLOO	# hotels			1	2	2	5
	# kamers			71	29	108	208
WAVRE	# hotels			1	4		5
	# kamers			72	205		277
WELLEN	# hotels	1			1		2
	# kamers	8			9		17
WELLIN	# hotels				1		1
	# kamers				10		10
WEMMEL	# hotels				1		1
	# kamers				8		8
WEPION	# hotels				1	1	2
	# kamers				110	8	118
WERBOMONT	# hotels			1			1
	# kamers			6			6
WERVIK	# hotels			1			1
	# kamers			9			9
WESTERLO	# hotels				1	1	2
	# kamers				64	18	82
WESTOUTER HEUVELLAND	# hotels			1			1
	# kamers			5			5
WETTEREN	# hotels		1				1
	# kamers		10				10

WEVELGEM	# hotels	1			2			3
	# kamers	8			40			48
WEYWERTZ	# hotels				1			1
	# kamers				14			14
WEZEMBEEK-OPPEM	# hotels				1			1
	# kamers				15			15
WIBRIN	# hotels			1	2			3
	# kamers			14	16			30
WINGENE	# hotels		1					1
	# kamers		6					6
WOLVERTEM	# hotels						1	1
	# kamers						19	19
WORTEGEM-PETEGEM	# hotels	2						2
	# kamers	12						12
WUUSTWEZEL	# hotels	1						1
	# kamers	6						6
ZAVENTEM	# hotels	1			2		1	4
	# kamers	59			43		294	396
ZEDELGEM	# hotels				1			1
	# kamers				20			20
ZEDELGEM LOPPEM	# hotels	1						1
	# kamers	3						3
ZELZATE	# hotels	1	1	1	2			5
	# kamers	8	11	5	36			60
ZEMST (ELEWIJT)	# hotels				1			1
	# kamers				42			42
ZINGEM	# hotels	1		1				2
	# kamers	4		15				19
ZOERSEL HALLE	# hotels				1			1
	# kamers				30			30
ZOERSEL SINT ANTONIUS	# hotels			1				1
	# kamers			17				17
ZONHOVEN	# hotels			1	1			2
	# kamers			6	6			12
ZONNEBEKE PASSENDALE	# hotels			1				1
	# kamers			8				8
ZOUTLEEUW BOOIENHOVEN	# hotels		1					1
	# kamers		4					4
ZUIENKERKE	# hotels				1			1
	# kamers				15			15
ZULTE	# hotels			1				1
	# kamers			6				6
ZUTENDAAL	# hotels	1	1		3			5
	# kamers	17	9		46			72
ZWALM	# hotels			2				2
	# kamers			18				18
ZWALM ROZEBEKE	# hotels	1						1
	# kamers	4						4
ZWEVEGEM	# hotels		1		1			2
	# kamers		7		21			28
Totaal # hotels		209	228	407	703	229	22	1.798
Totaal # kamers		2.505	3.700	6.776	20.300	14.351	4.864	52.496

[Bron: eigen verwerking]

Bijlage 5: Enquête



Enquête in het kader van de eindverhandeling
Mondialisering in hotelketens
Vincent Das
Onder leiding van Prof. dr. P. De Grootte
Faculteit TEW

Bij het invullen van deze enquête moet u centraal stellen dat u, als zakenpersoon, voor **professionele doeleinden** op hotel gaat.

Alle gegevens worden anoniem behandeld!

Vraag 1 : Hoe vaak gaat u op hotel?

- nooit 1
- 1 keer per week 5
- 1 keer per maand 4
- 1 keer per 6 maanden 3
- 1 keer per jaar 2

Vraag 2 : Hoeveel werknemers telt het bedrijf waar u tewerkgesteld bent?

- < 50 : score 1
- 50 – 250: score 2
- > 250: score 3

Vraag 3 : Hoe reserveert u uw hotelkamer?

	Nooit 1	Soms 2	Dikwijls 3	Meestal 4	Altijd 5
Internet	<input type="checkbox"/>	<input type="checkbox"/>	<input type="checkbox"/>	<input type="checkbox"/>	<input type="checkbox"/>
Telefonisch	<input type="checkbox"/>	<input type="checkbox"/>	<input type="checkbox"/>	<input type="checkbox"/>	<input type="checkbox"/>
Fax	<input type="checkbox"/>	<input type="checkbox"/>	<input type="checkbox"/>	<input type="checkbox"/>	<input type="checkbox"/>
Reisbureau	<input type="checkbox"/>	<input type="checkbox"/>	<input type="checkbox"/>	<input type="checkbox"/>	<input type="checkbox"/>
Ik reserveer niet op voorhand	<input type="checkbox"/>	<input type="checkbox"/>	<input type="checkbox"/>	<input type="checkbox"/>	<input type="checkbox"/>
andere	<input type="checkbox"/>	<input type="checkbox"/>	<input type="checkbox"/>	<input type="checkbox"/>	<input type="checkbox"/>

Vraag 4 : Wie reserveert uw hotelkamer?

	Nooit 1	Soms 2	Dikwijls 3	Meestal 4	Altijd 5
Ikzelf	<input type="checkbox"/>	<input type="checkbox"/>	<input type="checkbox"/>	<input type="checkbox"/>	<input type="checkbox"/>
Secretaresse	<input type="checkbox"/>	<input type="checkbox"/>	<input type="checkbox"/>	<input type="checkbox"/>	<input type="checkbox"/>
Administratieve dienst	<input type="checkbox"/>	<input type="checkbox"/>	<input type="checkbox"/>	<input type="checkbox"/>	<input type="checkbox"/>
andere	<input type="checkbox"/>	<input type="checkbox"/>	<input type="checkbox"/>	<input type="checkbox"/>	<input type="checkbox"/>

Vraag 5 : Wie beslist naar welk hotel u gaat?

	Nooit 1	Soms 2	Dikwijls 3	Meestal 4	Altijd 5
Ikzelf	<input type="checkbox"/>	<input type="checkbox"/>	<input type="checkbox"/>	<input type="checkbox"/>	<input type="checkbox"/>
Secretaresse	<input type="checkbox"/>	<input type="checkbox"/>	<input type="checkbox"/>	<input type="checkbox"/>	<input type="checkbox"/>
Administratieve dienst	<input type="checkbox"/>	<input type="checkbox"/>	<input type="checkbox"/>	<input type="checkbox"/>	<input type="checkbox"/>
andere	<input type="checkbox"/>	<input type="checkbox"/>	<input type="checkbox"/>	<input type="checkbox"/>	<input type="checkbox"/>

Vraag 6 : Hoeveel sterren heeft het hotel, indien u er 1 nacht verblijft?

	Nooit 1	Soms 2	Dikwijls 3	Meestal 4	Altijd 5
1 ster	<input type="checkbox"/>	<input type="checkbox"/>	<input type="checkbox"/>	<input type="checkbox"/>	<input type="checkbox"/>
2 sterren	<input type="checkbox"/>	<input type="checkbox"/>	<input type="checkbox"/>	<input type="checkbox"/>	<input type="checkbox"/>
3 sterren	<input type="checkbox"/>	<input type="checkbox"/>	<input type="checkbox"/>	<input type="checkbox"/>	<input type="checkbox"/>
4 sterren	<input type="checkbox"/>	<input type="checkbox"/>	<input type="checkbox"/>	<input type="checkbox"/>	<input type="checkbox"/>
5 sterren	<input type="checkbox"/>	<input type="checkbox"/>	<input type="checkbox"/>	<input type="checkbox"/>	<input type="checkbox"/>

Vraag 7 : Hoeveel sterren heeft het hotel, indien u er meerdere nachten verblijft?

	Nooit 1	Soms 2	Dikwijls 3	Meestal 4	Altijd 5
1 ster	<input type="checkbox"/>	<input type="checkbox"/>	<input type="checkbox"/>	<input type="checkbox"/>	<input type="checkbox"/>
2 sterren	<input type="checkbox"/>	<input type="checkbox"/>	<input type="checkbox"/>	<input type="checkbox"/>	<input type="checkbox"/>
3 sterren	<input type="checkbox"/>	<input type="checkbox"/>	<input type="checkbox"/>	<input type="checkbox"/>	<input type="checkbox"/>
4 sterren	<input type="checkbox"/>	<input type="checkbox"/>	<input type="checkbox"/>	<input type="checkbox"/>	<input type="checkbox"/>
5 sterren	<input type="checkbox"/>	<input type="checkbox"/>	<input type="checkbox"/>	<input type="checkbox"/>	<input type="checkbox"/>

Vraag 8 : Wat is het belangrijkste aspect bij de keuze van het hotel?

- Locatie 1
- Prijs 2
- Faciliteiten van het hotel 3
- Hotelketen 4
- Het seminarie gaat door in dit hotel 5
- Andere 6

Vraag 9 : Probeert u graag verschillende hotels uit?

- Ja 1
- Neen 2

Vraag 10 : Wanneer boekt u uw hotelkamer?

- Minder dan 1 week op voorhand 1
- Tussen de 1 en 2 weken op voorhand 2
- Tussen de 2 en 4 weken op voorhand 3
- Meer dan 1 maand op voorhand 4

Vraag 11 : Waarom boekt u op dat tijdstip? (meerdere antwoorden mogelijk)

- Om korting te bekommen 1
- Om zeker te zijn dat er nog plaats is in het hotel 2
- Omdat je dan pas weet dat je op hotel moet 3
- Andere 4

Vraag 12 : Heeft u een getrouwheidskaart bij een hotelketen?

- Ja, bij 1 keten 2
- Ja, bij meerdere ketens 3
- Neen 1

Vraag 13 : Indien u korting kan bekomen door vroegtijdig te boeken, gaat u dit dan ook doen?

- Ja 1
- Indien mogelijk 2
- Neen 3

Vraag 14 : Heeft het bedrijf waar u werkt prijsafspraken met een bepaalde hotelketen?

- Ja 2
- Neen 1

Vraag 15 : Zo ja, met welke keten heeft u afspraken (meerdere antwoorden mogelijk)?

- | | | |
|--|--|--|
| <input type="checkbox"/> Andere | <input type="checkbox"/> Express by Holiday Inn | <input type="checkbox"/> Novotel |
| <input type="checkbox"/> AC Hotels | <input type="checkbox"/> Four points by Sheraton | <input type="checkbox"/> Park plaza Hotels |
| <input type="checkbox"/> Best Western | <input type="checkbox"/> Golden Tulip | <input type="checkbox"/> Premiere Classe |
| <input type="checkbox"/> Campanile | <input type="checkbox"/> Hampshire | <input type="checkbox"/> Radisson SAS |
| <input type="checkbox"/> Candlewood Suites | <input type="checkbox"/> Hilton | <input type="checkbox"/> Relais du Silence |
| <input type="checkbox"/> Choice Hotels | <input type="checkbox"/> Holiday Inn | <input type="checkbox"/> Residence Inn |
| <input type="checkbox"/> Conrad Hotels | <input type="checkbox"/> Ibis | <input type="checkbox"/> Ritz |
| <input type="checkbox"/> Corinthia Hotels | <input type="checkbox"/> Intercontinental | <input type="checkbox"/> Scandic |

- | | | |
|--|---|---|
| <input type="checkbox"/> Courtyard | <input type="checkbox"/> Le Meridien Hotels | <input type="checkbox"/> Sheraton |
| <input type="checkbox"/> Crowne Plaza | <input type="checkbox"/> Logis de Belgique | <input type="checkbox"/> Sofitel |
| <input type="checkbox"/> Diamond Hotels | <input type="checkbox"/> Marriott Hotel | <input type="checkbox"/> Van der Valk |
| <input type="checkbox"/> Doubletree Hotels | <input type="checkbox"/> Mercure | <input type="checkbox"/> W Hotels |
| <input type="checkbox"/> Embassy Suites | <input type="checkbox"/> Minotel | <input type="checkbox"/> Warwick Hotels |
| <input type="checkbox"/> Etap | <input type="checkbox"/> NH Hotel | <input type="checkbox"/> Westin |

Vraag 16 : Bij welke keten logeert u het vaakst?

- | | | |
|--|---|---|
| <input type="checkbox"/> Onafhankelijk hotel 1 | <input type="checkbox"/> Express by Holiday Inn 15 | <input type="checkbox"/> Novotel 29 |
| <input type="checkbox"/> AC Hotels 2 | <input type="checkbox"/> Four points by Sheraton 16 | <input type="checkbox"/> Park plaza Hotels 30 |
| <input type="checkbox"/> Best Western 3 | <input type="checkbox"/> Golden Tulip 17 | <input type="checkbox"/> Premiere Classe 31 |
| <input type="checkbox"/> Campanile 4 | <input type="checkbox"/> Hampshire 18 | <input type="checkbox"/> Radisson SAS 32 |
| <input type="checkbox"/> Candlewood Suites 5 | <input type="checkbox"/> Hilton 19 | <input type="checkbox"/> Relais du Silence 33 |
| <input type="checkbox"/> Choice Hotels 6 | <input type="checkbox"/> Holiday Inn 20 | <input type="checkbox"/> Residence Inn 34 |
| <input type="checkbox"/> Conrad Hotels 7 | <input type="checkbox"/> Ibis 21 | <input type="checkbox"/> Ritz 35 |
| <input type="checkbox"/> Corinthia Hotels 8 | <input type="checkbox"/> Intercontinental 22 | <input type="checkbox"/> Scandic 36 |
| <input type="checkbox"/> Courtyard 9 | <input type="checkbox"/> Le Meridien Hotels 23 | <input type="checkbox"/> Sheraton 37 |
| <input type="checkbox"/> Crowne Plaza 10 | <input type="checkbox"/> Logis de Belgique 24 | <input type="checkbox"/> Sofitel 38 |
| <input type="checkbox"/> Diamond Hotel 11 | <input type="checkbox"/> Marriott Hotel 25 | <input type="checkbox"/> Van der Valk 39 |
| <input type="checkbox"/> Doubletree Hotels 12 | <input type="checkbox"/> Mercure 26 | <input type="checkbox"/> W Hotels 40 |
| <input type="checkbox"/> Embassy Suites 13 | <input type="checkbox"/> Minotel 27 | <input type="checkbox"/> Warwick Hotels 41 |
| <input type="checkbox"/> Etap 14 | <input type="checkbox"/> NH Hotel 28 | <input type="checkbox"/> Westin 42 |

Vraag 17 : Bij welke keten logeert u het liefst?

- | | | |
|--|---|---|
| <input type="checkbox"/> Onafhankelijk hotel 1 | <input type="checkbox"/> Express by Holiday Inn 15 | <input type="checkbox"/> Novotel 29 |
| <input type="checkbox"/> AC Hotels 2 | <input type="checkbox"/> Four points by Sheraton 16 | <input type="checkbox"/> Park plaza Hotels 30 |
| <input type="checkbox"/> Best Western 3 | <input type="checkbox"/> Golden Tulip 17 | <input type="checkbox"/> Premiere Classe 31 |
| <input type="checkbox"/> Campanile 4 | <input type="checkbox"/> Hampshire 18 | <input type="checkbox"/> Radisson SAS 32 |
| <input type="checkbox"/> Candlewood Suites 5 | <input type="checkbox"/> Hilton 19 | <input type="checkbox"/> Relais du Silence 33 |
| <input type="checkbox"/> Choice Hotels 6 | <input type="checkbox"/> Holiday Inn 20 | <input type="checkbox"/> Residence Inn 34 |
| <input type="checkbox"/> Conrad Hotels 7 | <input type="checkbox"/> Ibis 21 | <input type="checkbox"/> Ritz 35 |

<input type="checkbox"/> Corinthia Hotels 8	<input type="checkbox"/> Intercontinental 22	<input type="checkbox"/> Scandic 36
<input type="checkbox"/> Courtyard 9	<input type="checkbox"/> Le Meridien Hotels 23	<input type="checkbox"/> Sheraton 37
<input type="checkbox"/> Crowne Plaza 10	<input type="checkbox"/> Logis de Belgique 24	<input type="checkbox"/> Sofitel 38
<input type="checkbox"/> Diamond Hotel 11	<input type="checkbox"/> Marriott Hotel 25	<input type="checkbox"/> Van der Valk 39
<input type="checkbox"/> Doubletree Hotels 12	<input type="checkbox"/> Mercure 26	<input type="checkbox"/> W Hotels 40
<input type="checkbox"/> Embassy Suites 13	<input type="checkbox"/> Minotel 27	<input type="checkbox"/> Warwick Hotels 41
<input type="checkbox"/> Etap 14	<input type="checkbox"/> NH Hotel 28	<input type="checkbox"/> Westin 42

Vraag 18 : Verwacht u dat de prijs ... ligt in een ketenhotel dan in een onafhankelijk hotel?

- Lager 1
- Gelijk 2
- Hoger 3

Vraag 19 : Hoe betaalt u uw hotelkamer?

	Nooit 1	Soms 2	Dikwijls 3	Meestal 4	Altijd 5
Cash	<input type="checkbox"/>	<input type="checkbox"/>	<input type="checkbox"/>	<input type="checkbox"/>	<input type="checkbox"/>
Bankcontact	<input type="checkbox"/>	<input type="checkbox"/>	<input type="checkbox"/>	<input type="checkbox"/>	<input type="checkbox"/>
Kredietkaart	<input type="checkbox"/>	<input type="checkbox"/>	<input type="checkbox"/>	<input type="checkbox"/>	<input type="checkbox"/>
Facturatie aan het bedrijf	<input type="checkbox"/>	<input type="checkbox"/>	<input type="checkbox"/>	<input type="checkbox"/>	<input type="checkbox"/>
andere	<input type="checkbox"/>	<input type="checkbox"/>	<input type="checkbox"/>	<input type="checkbox"/>	<input type="checkbox"/>

Vraag 20 : Maakt u vaak gebruik van de seminarieruimte in het hotel?

- Nooit 1
- Soms 3
- Dikwijls 4
- Meestal 5
- Altijd 7

Vraag 21 : Bent u bereid een toeslag te betalen voor een aansluiting op internet op uw kamer?

- Ja 6
- Neen 2

Vraag 22 : Hoe belangrijk vindt u dat er ... aanwezig is/zijn op uw hotelkamer?

1 = helemaal niet belangrijk ... 7 = heel belangrijk

	1 1	2 2	3 3	4 4	5 5	6 6	7 7
minibar	<input type="checkbox"/>	<input type="checkbox"/>	<input type="checkbox"/>	<input type="checkbox"/>	<input type="checkbox"/>	<input type="checkbox"/>	<input type="checkbox"/>
badproducten	<input type="checkbox"/>	<input type="checkbox"/>	<input type="checkbox"/>	<input type="checkbox"/>	<input type="checkbox"/>	<input type="checkbox"/>	<input type="checkbox"/>
koffie en thee faciliteiten	<input type="checkbox"/>	<input type="checkbox"/>	<input type="checkbox"/>	<input type="checkbox"/>	<input type="checkbox"/>	<input type="checkbox"/>	<input type="checkbox"/>
mogelijkheid tot roomservice	<input type="checkbox"/>	<input type="checkbox"/>	<input type="checkbox"/>	<input type="checkbox"/>	<input type="checkbox"/>	<input type="checkbox"/>	<input type="checkbox"/>
internet	<input type="checkbox"/>	<input type="checkbox"/>	<input type="checkbox"/>	<input type="checkbox"/>	<input type="checkbox"/>	<input type="checkbox"/>	<input type="checkbox"/>

Vraag 23 : Hoe belangrijk vindt u dat er ... aanwezig is/zijn in het hotel?

1 = helemaal niet belangrijk ... 7 = heel belangrijk

	1 1	2 2	3 3	4 4	5 5	6 6	7 7
mogelijkheid tot lunchen	<input type="checkbox"/>	<input type="checkbox"/>	<input type="checkbox"/>	<input type="checkbox"/>	<input type="checkbox"/>	<input type="checkbox"/>	<input type="checkbox"/>
mogelijkheid tot dineren	<input type="checkbox"/>	<input type="checkbox"/>	<input type="checkbox"/>	<input type="checkbox"/>	<input type="checkbox"/>	<input type="checkbox"/>	<input type="checkbox"/>
bar	<input type="checkbox"/>	<input type="checkbox"/>	<input type="checkbox"/>	<input type="checkbox"/>	<input type="checkbox"/>	<input type="checkbox"/>	<input type="checkbox"/>
seminarieruimte	<input type="checkbox"/>	<input type="checkbox"/>	<input type="checkbox"/>	<input type="checkbox"/>	<input type="checkbox"/>	<input type="checkbox"/>	<input type="checkbox"/>
zwembad	<input type="checkbox"/>	<input type="checkbox"/>	<input type="checkbox"/>	<input type="checkbox"/>	<input type="checkbox"/>	<input type="checkbox"/>	<input type="checkbox"/>
fitnessruimte	<input type="checkbox"/>	<input type="checkbox"/>	<input type="checkbox"/>	<input type="checkbox"/>	<input type="checkbox"/>	<input type="checkbox"/>	<input type="checkbox"/>
sauna	<input type="checkbox"/>	<input type="checkbox"/>	<input type="checkbox"/>	<input type="checkbox"/>	<input type="checkbox"/>	<input type="checkbox"/>	<input type="checkbox"/>
parking	<input type="checkbox"/>	<input type="checkbox"/>	<input type="checkbox"/>	<input type="checkbox"/>	<input type="checkbox"/>	<input type="checkbox"/>	<input type="checkbox"/>

Vraag 24 : Hoe belangrijk vindt u dat uw hotel?

1 = helemaal niet belangrijk ... 7 = heel belangrijk

	1 1	2 2	3 3	4 4	5 5	6 6	7 7
tot een keten behoort	<input type="checkbox"/>	<input type="checkbox"/>	<input type="checkbox"/>	<input type="checkbox"/>	<input type="checkbox"/>	<input type="checkbox"/>	<input type="checkbox"/>
een gekende naam heeft	<input type="checkbox"/>	<input type="checkbox"/>	<input type="checkbox"/>	<input type="checkbox"/>	<input type="checkbox"/>	<input type="checkbox"/>	<input type="checkbox"/>

Vraag 25 : In een geïntegreerde hotelketen wordt in elk hotel dezelfde standaard geleverd. Vindt u het belangrijk dat u overal hetzelfde krijgt?

Ja 1

Neen 2

Nederland	<input type="checkbox"/>	<input type="checkbox"/>	<input type="checkbox"/>	<input type="checkbox"/>	<input type="checkbox"/>	<input type="checkbox"/>
Oceanië	<input type="checkbox"/>	<input type="checkbox"/>	<input type="checkbox"/>	<input type="checkbox"/>	<input type="checkbox"/>	<input type="checkbox"/>
Spanje	<input type="checkbox"/>	<input type="checkbox"/>	<input type="checkbox"/>	<input type="checkbox"/>	<input type="checkbox"/>	<input type="checkbox"/>
andere	<input type="checkbox"/>	<input type="checkbox"/>	<input type="checkbox"/>	<input type="checkbox"/>	<input type="checkbox"/>	<input type="checkbox"/>

Vraag 31 : Hoeveel is uw bruto maandwedge? (de gegevens worden anoniem verwerkt)

- < 2.000 euro 1
- 2.000 – 3.000 euro 2
- 3.000 – 4.000 euro 3
- 4.000 – 5.000 euro 4
- 5.000 – 6.000 euro 5
- > 6.000 euro 6

Vraag 32 : Indien u tevreden was van het hotel bij een vorig bezoek, kiest u dan opnieuw voor dit hotel?

- Ja 2
- Neen, waarom niet : 1

Indien u alles heeft ingevuld

Versturen

Bijlage 6: Begeleidende mail

Diepenbeek, 26 februari 2006

Geachte Mevrouw

Geachte Heer

Als laatstejaars student Toegepaste Economische Wetenschappen aan de Universiteit Hasselt tracht ik in het kader van mijn thesis "Mondialisering in hotelketens" een profiel op te stellen van de Belgische zakenmens die voor professionele doeleinden op hotel gaat.

Om een representatief beeld te krijgen van de keuze van het hotel van de Belgische zakenmens is het belangrijk dat zoveel mogelijk zakenmensen meedoen aan de enquête. Daarom zou ik u willen vragen om deze vragenlijst in te vullen:

<http://users.skynet.be/cdas/formulier.htm>

Het invullen van deze vragenlijst is niet verplicht, maar toch zou uw medewerking mij een heel eind verder helpen. Deze enquêtes zullen anoniem worden verwerkt. Het invullen van deze vragenlijst duurt ongeveer **10 minuten**. Indien u zelf niet op hotel gaat, mag u deze mail altijd doorsturen naar collega's die wel op hotel gaan.

Wanneer u nog vragen heeft of wanneer er onduidelijkheden zijn kan u mij altijd contacteren op volgend nummer: 0473/60.84.34 of via mail: vincent.das@student.uhasselt.be

Ik dank u bij voorbaat voor uw medewerking.

Met vriendelijke groeten,

Vincent Das

Student 2^e licentie Toegepaste Economische Wetenschappen aan de Universiteit Hasselt.

Bijlage 7: Gemiddeld aantal reizen per zakenman.

	1 keer per jaar	1 keer per 6 maanden	1 keer per maand	1 keer per week	Totaal
Aantal personen	10	53	95	40	198
Gemiddeld aantal reizen per jaar	1	2	10	35	12,5

Om het gemiddeld aantal reizen per persoon te berekenen, hebben we bovenstaande berekening gemaakt. De mensen die hebben aangeduid dat ze éénmaal per week op hotel gaan voor professionele doeleinden, hebben we een gemiddeld aantal reizen van 35 per jaar gegeven. Voor diegene die maandelijks op hotel gaan, hebben we een gemiddelde van 10 keer gegeven.

Eén keer per 6 maanden, geeft een gemiddelde van tweemaal per jaar. De laatste categorie gaat gemiddeld één keer per jaar op hotel. Als we hier het gemiddelde van berekenen, komen we een gemiddelde van 12,5 uit. We kunnen dus besluiten dat de Belgische zakenman gemiddeld 12,5 keer op hotel gaat voor het werk.

Bijlage 8: Steekproefgrootte

Populatie grootte	foutenmarge		
	5%	3%	2%
50	44	48	49
100	79	91	96
150	108	132	141
200	132	168	185
300	168	234	267
400	196	291	434
500	217	340	414
750	254	440	571
1.000	278	516	706
2.000	322	696	1.091
5.000	357	879	1.622
10.000	370	964	1.936
100.000	383	1.056	2.345
1.000.000	384	1.066	2.395
10.000.000	384	1.067	2.400

[Bron: M. SAUNERS, e.a., 2003, p. 156]

Bijlage 9: Beslissingsboom

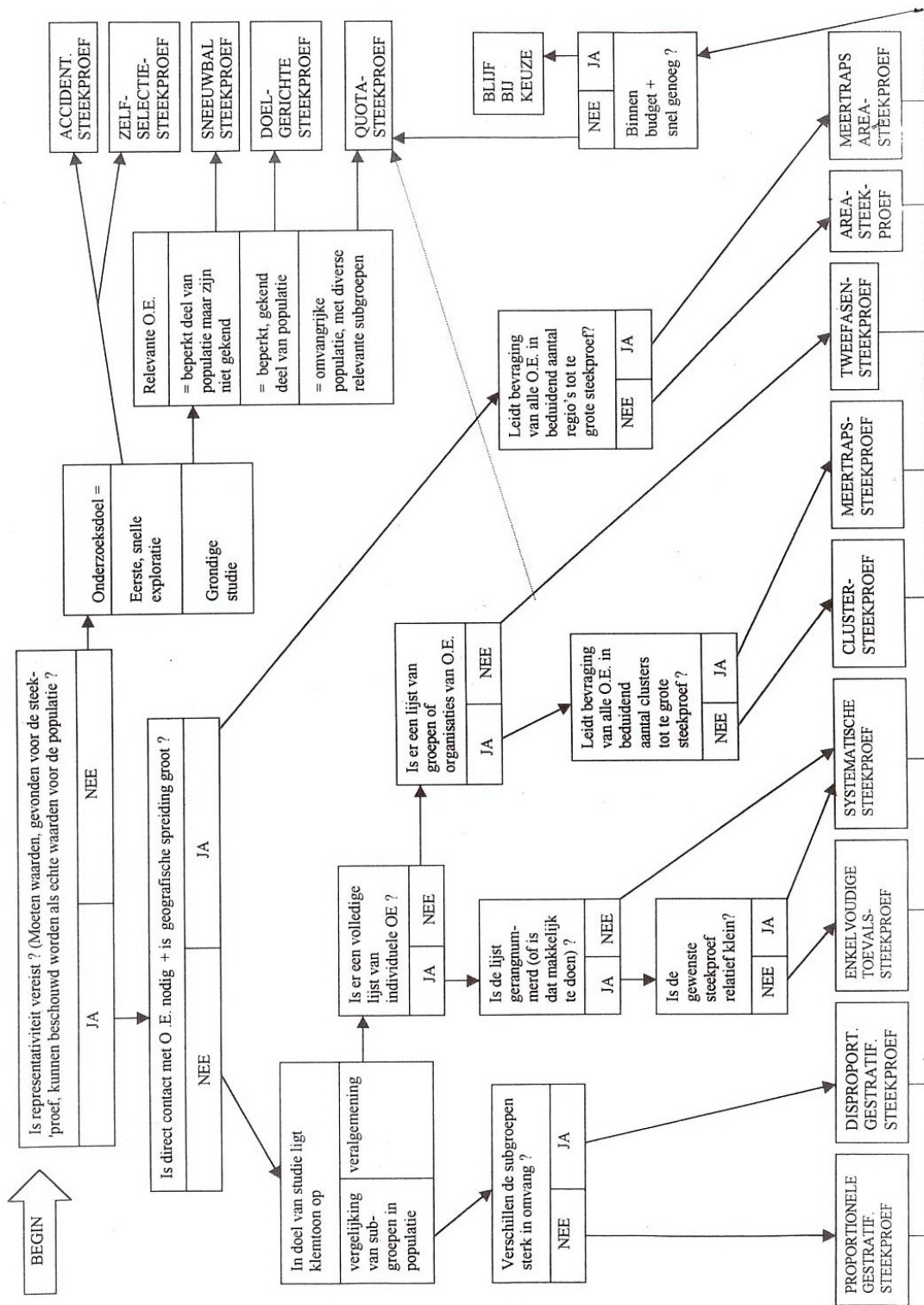

[Bron: J. BROECKMANS, 2003-2004, p. 129]

Bijlage 10: Datamatrix

	vraag 1	vraag 2	ES vraag 2	vraag 3: 1	vraag 3: 2	vraag 3: 3	vraag 3: 4	vraag 3: 5	vraag 3: 6	vraag 4: 1	vraag 4: 2	vraag 4: 3	vraag 4: 4	vraag 5: 1	vraag 5: 2
pers1	3	25	1	3	1	1	1	2	1	4	1	1	2	3	1
pers2	3	3600	3	2	4	4	1	1	3	4	4	1	1	5	2
pers3	3	29	1	4	3	1	1	1	1	4	2	1	1	4	2
pers4	3	40	1	2	1	2	4	1	1	1	5	1	1	1	5
pers5	4	10	1	4	2	2	2	1	1	5	1	1	1	5	1
pers6	4	15	1	1	1	1	1	1	1	1	5	1	1	3	2
pers7	3	55	2	4	4	3	2	1	1	4	3	1	1	5	1
pers8	4		4	2	3	3	2	2	1	3	2	1	2	5	1
pers9	3	22	1	3	3	1	1	1	1	5	1	1	1	5	1
pers10	4	1400	3	2	2	2	4	1	1	2	4	1	1	5	1
pers11	3	680	3	2	2	1	1	1	1	5	1	1	1	5	1
pers12	4	8100	3	3	1	1	4	1	1	2	4	1	1	4	2
pers13	4	1800	3	1	5	2	1	1	1	2	5	1	1	2	5
pers14	3	400	3	2	1	1	4	1	1	2	2	4	1	2	1
pers15	4	300	3	4	4	4	4	1	1	1	5	1	1	1	4
pers16	5	13400	3	4	2	1	1	1	4	1	5	1	1	2	4
pers17	4		4	2	4	2	3	5	1	2	4	1	1	4	2
pers18	4	45	1	2	4	4	2	1	1	3	2	1	1	3	2
pers19	5	100	2	1	3	1	1	2	1	1	5	1	1	4	2
pers20	4	200	2	2	2	4	2	1	1	1	5	1	1	1	5
pers21	4	160	2	4	2	1	2	1	1	5	1	1	1	5	1
pers22	4	1700	3	1	5	1	1	1	1	1	5	1	1	1	5
pers23	4	1100	3	1	1	1	4	1	1	1	1	5	1	2	1
pers24	4	48	1	2	3	1	2	1	1	2	1	1	2	3	1
pers25	5		2	2	5	5	2	1	1	1	5	1	1	2	4
pers26	3	100	2	2	2	1	2	1	1	1	3	1	1	4	2
pers27	4	140	2	3	2	1	3	1	1	2	3	1	1	4	2
pers28			2	2	2	2	3	1	1	2	2	1	2	5	1
pers29	3	300	3	3	3	3	2	1	1	3	3	3	1	3	3
pers30	4	130	2	3	3	1	1	1	1	1	4	2	1	1	1
pers31	4	200	2	2	4	1	1	1	1	2	3	1	1	4	1
pers32	5		1	1	1	1	5	1	1	1	1	3	1	5	1
pers33	3	83	2	5	1	1	1	1	1	5	1	1	1	5	1
pers34	4	6000	3	2	2	1	1	1	4	1	1	4	1	2	1
pers35	4	1400	3	2	4	4	1	1	2	3	3	1	1	5	1
pers36	4	190	2	4	1	1	1	1	1	1	5	1	1	5	1
pers37	5	107	2	1	1	1	5	1	1	1	5	1	1	5	1
pers38	5	170	2	1	1	1	5	1	1	1	1	5	1	2	1
pers39	4	240	2	3	2	2	2	1	1	1	5	1	1	3	3
pers40	5	60	2	2	4	1	1	1	1	5	1	1	1	5	1
pers41	4	250	2	2	3	1	3	1	1	2	4	1	1	4	2
pers42	4	250	2	3	4	2	3	1	1	2	4	2	1	2	4
pers43	4	5	1	5	4	1	1	1	1	5	1	1	1	5	1
pers44	5	170	2	1	1	1	1	1	1	1	5	1	1	4	4
pers45	3			4	1	1	2	1	1	4	1	1	1	4	1
pers46	5			3	2	3	1	1	1	2	4	1	1	4	1
pers47	5	3000	3	4	3	1	1	1	1	1	5	1	1	4	2
pers48	5	3000	3	1	1	1	5	1	1	1	5	1	1	4	1
pers49	5		5	5	1	5	1	1	1	3	2	1	1	5	1

	vraag 1	vraag 2	ES vraag 2	vraag 3: 1	vraag 3: 2	vraag 3: 3	vraag 3: 4	vraag 3: 5	vraag 3: 6	vraag 4: 1	vraag 4: 2	vraag 4: 3	vraag 4: 4	vraag 5: 1	vraag 5: 2
pers50	3	33	1	2	2	1	1	1	1	2	2	1	1	2	2
pers51	5	2	1	2	1	1	1	1	5	1	5	1	1	2	4
pers52	3	2	1	2	2	1	3	1	1	2	1	1	1	3	1
pers53	4	140	1	1	5	1	1	1	1	5	1	1	1	5	1
pers54	4	260	3	3	1	3	1	1	1	1	5	1	1	4	2
pers55	4	80	2	4	2	1	1	5	1	5	1	1	1	5	1
pers56	4		1	1	4	2	1	1	1	4	2	1	1	4	2
pers57	5	4600	3	5	1	1	1	1	1	2	3	1	1	5	1
pers58	2	250	2	1	4	4	4	1	1	5	4	1	1	1	1
pers59	4	17000	3	1	1	1	5	1	1	1	5	1	1	4	2
pers60	4	3000	3	2	4	4	1	1	1	1	5	1	1	2	4
pers61	4	1200	3	4	2	2	1	1	1	1	5	1	1	4	2
pers62	4	1200	3	5	1	1	1	1	1	1	5	1	1	5	5
pers63	4	20	1	4	1	1	2	1	1	1	1	5	1	1	1
pers64	3	300	3	4	1	1	3	2	1	5	1	1	1	5	1
pers65	4		4	4	4	4	4	1	1	1	5	1	1	2	4
pers66	4	300	3	3	2	2	1	3	1	1	3	1	1	1	1
pers67	3	3	1	2	3	1	1	1	1	5	1	1	1	5	1
pers68	4	1000	3	3	2	1	1	1	1	2	2	1	1	5	1
pers69	3	450	3	3	2	2	4	1	1	2	1	4	1	4	1
pers70	4	185	2	4	2	1	2	1	1	5	1	1	1	5	1
pers71	5	110	2	4	1	2	1	1	1	1	5	1	1	5	1
pers72	4	1200	3	4	2	1	1	1	1	2	4	1	1	5	1
pers73	5	300	3	5	5	5	1	1	1	1	5	1	1	1	1
pers74	4		4	4	2	1	2	1	1	3	3	1	1	4	2
pers75	5	120	2	3	2	4	1	1	1	3	2	1	1	5	1
pers76	5	750	3	3	3	2	1	3	3	3	2	1	3	3	1
pers77	4	130	2	2	2	2	2	1	3	2	2	3	1	2	2
pers78	2	32	1	2	2	2	2	2	1	4	1	1	1	4	1
pers79	4	15	1	2	3	1	2	1	1	1	5	1	1	5	1
pers80	4	16000	3	1	5	1	1	1	1	1	5	1	1	5	5
pers81	3	80	2	1	5	1	2	1	1	1	5	1	1	1	5
pers82	4	400	3	2	2	1	2	1	4	1	5	1	1	4	2
pers83	4		1	1	5	1	1	1	1	5	1	1	1	5	1
pers84	4	40	1	5	1	1	1	1	1	1	5	1	1	3	3
pers85	2	25	1	1	4	1	4	1	1	1	4	1	1	5	1
pers86	4	50	1	2	2	1	4	1	1	2	4	1	1	3	2
pers87	5	6000	3	2	4	1	4	1	1	1	5	1	1	1	5
pers88	3	4	1	2	4	1	2	1	1	2	4	1	1	4	2
pers89	5	17000	3	2	4	4	2	1	1	1	4	1	1	1	2
pers90	5	40	1	3	3	1	1	1	1	1	4	1	4	4	1
pers91	5	16000	3	1	4	3	1	1	1	3	2	1	1	4	2
pers92	4		3	3	3	1	1	1	1	1	1	1	1	4	1
pers93	5	600	3	4	2	2	2	1	4	2	3	4	1	5	1
pers94	3		2	1	1	1	4	1	1	1	5	1	1	2	4
pers95	4	130	2	1	1	1	1	1	5	1	1	1	1	1	1
pers96	3	20	1	1	5	5	1	1	1	5	1	1	1	5	1
pers97	3		1	1	2	2	4	1	1	1	1	1	1	5	1
pers98	3	9	1	3	2	3	1	1	1	5	1	1	1	5	1

	vraag 1	ES vraag 2	vraag 3:1	vraag 3:2	vraag 3:3	vraag 3:4	vraag 3:5	vraag 3:6	vraag 4:1	vraag 4:2	vraag 4:3	vraag 4:4	vraag 5:1	vraag 5:2
pers99	4	15	2	4	2	2	1	1	5	1	1	1	5	1
pers100	4	28	1	4	4	2	1	4	2	4	4	2	4	2
pers101	4	112	4	4	4	2	1	1	5	4	1	1	5	1
pers102	3	20000	1	1	1	5	1	1	1	5	1	1	1	1
pers103	3	14000	2	2	4	1	1	1	5	1	1	1	4	1
pers104	3	19000	3	2	1	2	1	1	1	1	1	1	2	2
pers105	5	165	2	2	1	4	1	1	1	5	1	1	2	3
pers106	4	16000	2	4	4	1	1	3	1	4	1	2	2	4
pers107	3	1	2	2	1	2	1	1	1	1	1	4	4	1
pers108	3	80	2	4	2	1	1	2	1	4	4	2	4	2
pers109	3	300	2	4	1	1	1	1	4	2	1	1	4	2
pers110	3	42	1	4	1	1	1	1	5	1	1	1	5	1
pers111	5	170	4	3	1	2	1	1	2	4	1	1	4	3
pers112	4	55	4	1	1	1	1	1	2	4	1	1	5	2
pers113	2	25	2	3	2	2	1	1	1	1	5	1	5	1
pers114	3	500	1	4	2	1	1	1	4	2	1	1	4	1
pers115	5	250	2	1	3	3	1	2	2	3	1	1	4	3
pers116	3	640	3	3	1	1	1	1	2	2	1	1	3	2
pers117	4	98	5	1	1	1	1	1	5	1	1	1	5	1
pers118	5	700	2	3	3	3	2	1	3	3	1	1	3	3
pers119	3	1	2	2	1	1	1	1	2	2	1	1	2	2
pers120	3	45	1	1	1	1	1	1	1	1	1	1	4	1
pers121	2	25	1	1	1	5	1	1	5	1	1	1	5	1
pers122	4	100	2	4	1	1	1	1	5	1	1	1	5	1
pers123	2	30	1	1	1	1	1	4	1	1	1	4	4	1
pers124	4	55	4	1	1	2	1	1	5	1	1	1	5	1
pers125	3	250	2	1	1	5	1	1	1	5	1	1	1	5
pers126	3	200	4	2	1	1	1	1	2	4	1	1	5	1
pers127	4	150	2	4	3	1	1	1	4	1	1	1	5	1
pers128	3	46	2	4	4	1	1	1	2	2	4	1	2	2
pers129	2	170	5	1	1	1	1	1	5	1	1	1	5	1
pers130	4	170	2	2	2	1	1	1	2	5	2	1	2	4
pers131	4	800	4	1	1	1	1	1	4	1	1	1	4	1
pers132	5	400	2	3	3	2	1	1	5	1	1	1	4	1
pers133	3	150	1	2	2	1	5	1	1	1	4	1	2	2
pers134	3	25	5	1	1	1	1	1	1	5	1	1	5	1
pers135	4	46	1	5	1	3	1	1	5	1	1	1	5	1
pers136	4	75	3	3	3	2	1	1	2	4	2	1	5	1
pers137	4	100	2	4	1	1	1	1	1	5	1	1	5	5
pers138	3	100	2	4	4	1	1	1	1	4	1	1	5	1
pers139	3	9	1	3	1	1	1	1	3	1	1	1	3	1
pers140	4	28	3	4	1	2	1	1	4	4	1	1	4	3
pers141	5	400	4	2	2	1	1	1	3	3	2	1	3	3
pers142	2	48	2	3	3	1	1	1	1	5	1	1	1	4
pers143	4	85	2	4	4	4	1	1	2	4	2	1	4	2
pers144	4	110	3	3	3	1	1	1	1	5	1	1	1	5
pers145	5	110	1	5	1	1	1	1	5	1	1	1	5	1
pers146	2	99	2	3	3	2	1	1	2	2	1	1	2	2
pers147	2	90	5	1	1	1	1	1	5	1	1	1	5	1

	vraag 1	ES vraag 2	vraag 3: 1	vraag 3: 2	vraag 3: 3	vraag 3: 4	vraag 3: 5	vraag 3: 6	vraag 4: 1	vraag 4: 2	vraag 4: 3	vraag 4: 4	vraag 5: 1	vraag 5: 2
pers148	3	3	2	1	1	4	1	1	1	5	1	1	2	4
pers149	4	2	3	1	1	1	1	1	2	2	1	1	3	4
pers150	5	2	1	4	1	1	1	1	1	1	4	1	1	1
pers151	4	2	1	4	1	1	1	1	1	5	1	1	1	5
pers152	4	2	3	2	2	3	4	1	1	5	2	1	4	4
pers153	5	2	3	3	2	2	2	1	4	2	1	2	4	1
pers154	4	2	2	4	1	2	1	2	1	2	1	2	4	2
pers155	5	3	4	1	1	2	1	1	4	2	1	1	4	2
pers156	4	2	2	2	2	2	4	1	3	2	2	2	4	2
pers157	4	2	2	4	1	1	1	1	2	1	1	1	4	2
pers158	4	2	3	2	1	1	1	1	5	1	1	1	4	1
pers159	4	1	4	1	1	1	1	1	1	5	1	1	1	5
pers160	4	3	4	1	1	5	1	1	1	5	1	1	1	1
pers161	4	1	4	1	2	1	1	1	1	5	1	1	5	1
pers162	3	1	3	1	2	4	1	1	5	1	1	1	5	1
pers163	3	1	3	3	2	1	2	1	1	5	1	1	2	4
pers164	4	1	1	4	3	3	1	1	2	4	1	2	2	3
pers165	4	1	3	3	1	2	1	1	4	2	1	1	5	1
pers166	4	1	3	3	1	1	1	1	1	5	1	1	3	3
pers167			2	2	1	4	2	1	2	1	1	4	5	1
pers168	3	3	5	1	1	1	1	1	5	1	1	1	5	1
pers169	4		1	1	1	5	1	1	1	5	1	1	2	4
pers170	4		4	1	1	3	1	1	4	3	1	1	4	3
pers171	5	1	1	4	1	1	1	1	1	1	5	1	4	1
pers172	4	3	4	2	2	1	1	1	3	3	1	1	3	3
pers173	4	2	2	4	4	4	1	2	2	4	2	1	3	2
pers174	4	3	1	2	1	4	1	1	1	5	1	2	2	4
pers175	4	3	4	2	2	1	1	1	1	5	1	1	4	1
pers176	5	2	1	4	3	1	1	1	1	4	1	1	4	2
pers177	5	3	1	1	1	1	1	5	1	5	1	1	1	1
pers178	4	3	1	1	1	5	1	1	1	5	1	1	1	5
pers179	5	2	1	1	1	4	1	1	1	4	1	1	4	1
pers180	4	3	4	3	1	1	1	1	2	4	1	1	4	2
pers181	4	3	1	1	1	5	1	1	1	5	1	1	1	1
pers182	3	1	2	2	1	3	1	1	2	2	1	3	1	1
pers183	3	3	5	1	1	1	1	1	5	1	1	1	5	1
pers184	5	3	1	1	1	4	1	1	1	2	4	1	2	5
pers185	5	1	1	3	3	1	1	1	5	1	1	1	4	1
pers186	4	2	2	3	2	1	1	1	4	2	1	1	5	1
pers187	3	1	5	3	2	3	1	1	2	5	4	1	2	2
pers188	4		3	1	1	4	1	1	1	5	1	3	3	1
pers189	3	2	2	2	2	4	1	1	2	4	1	2	2	4
pers190	4	3	3	2	1	3	1	1	3	3	1	1	5	1
pers191	4	3	1	5	1	1	1	1	1	5	1	1	1	5
pers192	4	3	2	1	2	4	1	1	2	4	1	1	4	2
pers193	5	3	4	1	1	1	2	1	5	1	1	1	5	1
pers194	4	2	4	2	1	1	1	1	2	2	1	4	2	1
pers195	4	.	3	3	3	4	1	2	1	4	1	2	3	3
pers196	3	3	3	3	2	2	1	1	2	4	1	1	4	2

	vraag 5: 3	vraag 5: 4	vraag 6: 1	vraag 6: 2	vraag 6: 3	vraag 6: 4	vraag 6: 5	vraag 7: 1	vraag 7: 2	vraag 7: 3	vraag 7: 4	vraag 7: 5	vraag 8	vraag 9	vraag 10
pers1	1	2	1	1	2	2	1	1	1	2	2	1	5	1	4
pers2	1	1	1	1	4	4	2	1	1	4	4	1	2	1	3
pers3	1	1	1	2	3	2	1	1	2	3	2	1	1	1	2
pers4	2	1	1	1	3	4	2	1	1	2	5	4	2	2	2
pers5	1	1	1	1	2	4	3	1	1	2	4	3	1	1	3
pers6	1	1	1	1	3	1	1	1	1	3	1	1	1	2	1
pers7	1	1	1	1	1	4	1	1	1	1	4	1	1	1	3
pers8	1	2	1	1	3	4	2	1	1	3	3	2	1	1	3
pers9	1	1	1	1	2	3	3	1	1	2	3	3	1	2	3
pers10	1	1	1	2	3	3	2	1	2	3	3	2	2	1	3
pers11	1	1	2	2	2	2	2	2	2	2	2	2	5	1	3
pers12	1	1	1	1	2	3	1	1	1	2	3	1	1	2	2
pers13	1	1	1	1	1	4	2	1	1	1	4	2	1	1	1
pers14	4	1	1	1	1	4	4	1	1	1	4	4	5	1	2
pers15	1	1	1	1	1	4	1	1	1	1	4	1	1	1	1
pers16	4	1	1	1	1	4	3	1	1	1	4	2	3	1	2
pers17	1	1	1	4	4	2	1	1	3	3	2	1	1	1	1
pers18	1	1	2	2	2	2	1	2	2	2	2	1	1	1	1
pers19	1	1	1	1	2	4	1	1	1	2	4	3	2	1	1
pers20	1	1	1	1	4	4	2	1	1	4	4	2	1	2	2
pers21	1	1	1	1	2	4	2	1	1	2	4	3	1	2	2
pers22	5	1	1	1	1	5	5	1	1	1	5	5	1	1	1
pers23	3	1	1	1	3	2	1	1	1	3	2	1	3	1	1
pers24	3	3	1	1	1	1	5	1	1	1	2	1	3	1	2
pers25	1	1	1	1	2	4	2	1	1	2	4	2	1	1	2
pers26	1	2	1	1	2	3	1	1	1	2	3	1	1	1	2
pers27	1	1	1	1	2	4	3	1	1	2	4	3	3	1	2
pers28	1	1	1	2	2	2	2	1	2	2	2	1	1	2	2
pers29	3	1	1	1	3	3	2	1	1	3	3	2	5	1	2
pers30	1	5	1	1	5	1	1	1	1	5	1	2	3	1	2
pers31	1	1	1	1	4	2	1	1	1	2	4	1	1	1	2
pers32	1	1	1	1	1	5	1	1	1	1	5	1	1	1	2
pers33	1	1	1	1	4	1	1	1	1	4	1	1	2	2	3
pers34	3	1	1	1	3	2	1	1	1	3	2	1	1	2	2
pers35	1	1	2	2	2	2	1	2	2	2	2	2	1	2	1
pers36	1	1	1	1	1	4	1	1	1	1	4	1	1	1	1
pers37	1	1	2	3	4	3	1	1	2	4	3	1	1	1	2
pers38	4	2	1	1	2	4	2	1	1	2	4	2	1	2	2
pers39	1	1	2	2	2	1	1	2	2	2	1	1	1	1	2
pers40	1	1	1	1	4	1	1	1	1	1	1	1	1	1	2
pers41	1	1	1	1	4	1	1	1	1	4	1	1	1	1	2
pers42	1	1	1	1	3	2	2	1	1	3	2	2	1	1	2
pers43	1	1	1	1	1	5	5	1	1	1	5	5	2	1	1
pers44	1	1	1	1	1	4	1	1	1	1	4	1	3	1	2
pers45	1	1	1	1	4	4	1	1	1	1	4	1	2	2	2
pers46	1	1	1	1	3	3	2	1	1	3	3	2	1	2	2
pers47	1	1	2	4	2	1	1	2	4	2	1	1	1	1	2
pers48	1	1	1	1	4	1	1	1	1	4	2	1	3	2	2
pers49	1	1	1	1	1	5	1	1	1	1	5	1	4	2	2

	vraag 5:3	vraag 5:4	vraag 6:1	vraag 6:2	vraag 6:3	vraag 6:4	vraag 6:5	vraag 7:1	vraag 7:2	vraag 7:3	vraag 7:4	vraag 7:5	vraag 8	vraag 9	vraag 10
pers50	1	1	1	1	2	2	1	1	1	2	2	1	1	1	2
pers51	4	4	2	3	4	3	2	2	3	4	3	2	1	1	3
pers52	1	1	1	2	3	2	1	1	1	3	3	3	5	2	4
pers53	1	1	1	1	3	1	1	1	1	2	1	1	1	1	1
pers54	1	1	1	1	4	2	2	1	1	4	2	2	1	1	1
pers55	1	1	1	1	4	1	1	1	1	4	2	1	4	1	2
pers56	1	1	1	1	4	2	2	1	1	4	2	2	1	1	1
pers57	1	1	1	3	4	1	1	1	1	3	2	1	2	1	3
pers58	1	5	1	1	5	1	1	1	1	5	1	1	6	1	1
pers59	1	1	1	3	4	1	1	1	3	4	1	1	1	1	2
pers60	1	1	1	1	4	2	1	1	1	4	2	1	2	1	3
pers61	1	1	1	1	4	1	3	1	1	1	3	1	1	1	2
pers62	1	1	1	1	4	1	1	1	1	4	1	1	1	1	1
pers63	2	4	1	1	4	1	4	1	1	1	1	4	1	2	4
pers64	1	1	2	2	2	2	2	2	2	3	3	3	3	1	1
pers65	1	1	2	2	4	2	2	1	2	4	2	2	2	1	2
pers66	1	1	1	1	2	4	3	1	1	2	1	3	1	1	2
pers67	1	1	1	1	4	2	1	1	1	1	4	2	5	2	2
pers68	1	1	1	1	1	2	1	1	1	2	2	1	2	1	1
pers69	2	1	1	1	4	1	1	1	1	4	1	1	2	2	3
pers70	1	1	1	1	4	2	1	1	1	4	2	1	1	1	1
pers71	1	1	1	1	4	4	1	1	1	2	4	1	2	2	2
pers72	1	1	1	2	2	4	1	1	1	2	1	1	2	1	1
pers73	5	1	1	1	1	2	4	1	4	1	2	1	1	2	1
pers74	1	1	1	1	3	3	1	1	1	3	3	1	1	1	2
pers75	1	1	2	2	4	2	2	2	2	4	2	2	3	2	2
pers76	1	1	1	1	2	3	2	1	1	2	3	2	3	1	1
pers77	3	1	1	1	2	3	2	1	1	2	3	2	1	2	2
pers78	1	1	1	1	4	2	1	1	1	4	2	1	3	1	3
pers79	1	1	1	1	1	5	1	1	1	1	5	1	1	2	2
pers80	1	1	1	1	1	1	4	1	1	1	1	4	1	2	3
pers81	1	1	1	1	1	2	2	1	1	1	2	2	1	2	3
pers82	1	1	1	1	1	4	2	1	1	1	2	2	1	1	3
pers83	1	1	5	5	1	1	1	1	1	5	1	1	2	2	1
pers84	1	1	1	1	4	1	1	1	1	4	1	1	1	1	2
pers85	1	1	1	1	1	4	1	1	1	1	3	1	1	1	3
pers86	1	1	1	1	4	4	2	1	1	4	4	2	2	1	1
pers87	1	1	1	1	4	1	1	1	1	4	1	1	1	1	1
pers88	1	1	1	2	2	2	1	1	2	2	2	1	1	1	1
pers89	1	4	1	1	1	4	1	1	1	1	4	1	1	1	2
pers90	1	1	1	1	2	4	2	1	1	2	4	2	2	1	3
pers91	1	1	4	1	1	1	1	1	1	3	3	1	3	1	3
pers92	1	1	1	1	4	1	1	1	1	4	1	1	3	2	3
pers93	1	1	1	1	1	4	1	1	1	1	4	2	3	1	2
pers94	1	1	1	1	4	2	1	1	1	3	4	1	1	2	3
pers95	5	1	1	1	1	5	1	1	1	1	5	1	1	1	2
pers96	1	1	1	1	1	1	5	1	1	1	1	5	1	1	2
pers97	1	1	1	1	1	4	4	1	1	1	4	4	1	1	3
pers98	1	1	1	1	4	2	1	1	1	4	2	1	1	1	3

	vraag 5: 3	vraag 5: 4	vraag 6: 1	vraag 6: 2	vraag 6: 3	vraag 6: 4	vraag 6: 5	vraag 7: 1	vraag 7: 2	vraag 7: 3	vraag 7: 4	vraag 7: 5	vraag 8	vraag 9	vraag 10
pers99	1	1	1	1	1	1	5	1	1	1	1	5	4	1	3
pers100	2	2	1	1	2	4	3	1	1	2	4	3	1	1	2
pers101	1	1	1	1	3	3	1	1	1	3	3	1	2	1	2
pers102	5	1	1	1	4	1	1	1	1	4	1	1	5	2	3
pers103	1	2	1	3	3	2	1	1	3	3	2	1	2	1	3
pers104	2	3	1	1	1	3	3	1	1	1	3	2	5	1	3
pers105	1	1	1	1	1	4	1	1	1	1	4	1	1	1	3
pers106	1	1	1	1	1	4	2	1	1	1	5	1	2	1	2
pers107	1	3	1	1	2	4	2	1	1	3	4	2	2	1	4
pers108	2	2	1	1	3	3	2	1	1	3	3	2	1	1	2
pers109	1	1	1	2	4	1	1	1	2	4	1	2	1	2	2
pers110	1	1	2	2	2	2	2	2	2	2	2	2	2	1	4
pers111	1	1	1	1	2	4	1	1	1	1	4	2	1	1	1
pers112	1	1	2	2	4	3	1	1	1	4	3	1	1	2	3
pers113	1	1	1	1	4	2	1	1	1	1	5	1	1	1	2
pers114	4	1	1	1	4	2	1	1	1	4	2	1	1	2	3
pers115	1	1	1	1	1	4	4	1	1	1	1	4	1	2	1
pers116	1	1	1	1	3	1	1	1	1	3	3	1	1	2	2
pers117	1	1	1	1	5	1	1	1	1	1	5	1	1	1	2
pers118	1	1	1	3	3	1	1	1	3	3	1	1	2	2	1
pers119	2	1	1	1	1	2	2	1	1	1	2	2	2	1	3
pers120	1	1	1	1	1	1	1	1	1	1	4	1	1	1	2
pers121	1	1	1	1	1	4	1	1	1	1	5	1	3	1	2
pers122	1	1	1	2	4	4	2	1	1	2	4	2	1	1	3
pers123	1	1	1	3	1	1	1	1	3	1	1	1	1	2	2
pers124	1	1	1	1	3	3	1	1	1	3	3	1	1	1	3
pers125	1	1	1	1	5	5	5	1	1	5	5	5	1	2	2
pers126	1	1	1	1	3	2	2	1	1	3	2	2	1	2	3
pers127	1	1	1	1	1	5	1	1	1	1	5	1	1	1	3
pers128	4	1	2	3	3	2	2	2	3	3	2	2	1	1	1
pers129	1	1	1	1	1	5	1	1	1	1	5	1	1	1	4
pers130	2	1	1	2	4	2	1	1	2	4	2	1	1	2	4
pers131	1	1	1	1	1	4	1	1	1	1	4	1	1	1	2
pers132	1	2	1	1	4	3	1	1	1	4	3	1	1	2	2
pers133	1	1	1	1	3	1	1	1	1	1	3	1	5	2	4
pers134	1	1	1	1	1	5	5	1	1	1	5	5	1	1	2
pers135	1	1	1	1	1	4	1	1	1	3	1	1	1	1	1
pers136	1	1	1	1	5	5	1	1	1	3	4	2	2	1	1
pers137	1	1	4	2	1	1	1	4	2	1	1	1	1	2	2
pers138	1	1	1	1	1	4	1	1	1	1	4	1	1	1	3
pers139	1	1	1	1	1	3	1	1	1	1	3	1	1	1	2
pers140	1	1	1	2	3	2	1	1	2	3	2	1	1	1	2
pers141	3	1	1	1	3	3	2	1	1	3	3	2	4	2	2
pers142	1	1	1	2	3	2	1	1	1	1	4	1	1	2	2
pers143	2	1	1	1	3	3	3	1	1	3	3	3	1	2	3
pers144	1	1	1	1	5	1	1	1	1	3	1	3	1	2	2
pers145	1	1	1	1	5	1	1	1	1	3	1	1	3	1	3
pers146	3	1	1	2	2	1	1	1	2	2	5	1	3	1	4
pers147	1	1	1	1	4	4	1	1	1	4	4	1	2	2	3

	vraag 5: 3	vraag 5: 4	vraag 6: 1	vraag 6: 2	vraag 6: 3	vraag 6: 4	vraag 6: 5	vraag 7: 1	vraag 7: 2	vraag 7: 3	vraag 7: 4	vraag 7: 5	vraag 8	vraag 9	vraag 10
peis148	1	1	1	2	4	1	1	1	1	4	2	1	1	2	2
peis149	1	1	1	1	3	1	1	1	1	3	1	1	1	1	2
peis150	4	1	1	1	4	1	1	1	1	4	1	1	1	2	1
peis151	1	1	1	1	4	1	1	1	1	4	1	1	2	2	2
peis152	2	1	4	2	1	1	1	4	1	1	1	1	1	1	1
peis153	1	2	1	1	3	4	2	1	1	3	3	2	1	1	1
peis154	1	1	1	1	4	4	2	1	1	2	4	2	1	2	2
peis155	1	1	1	1	4	3	1	1	1	2	4	1	1	1	1
peis156	2	2	1	1	3	2	1	1	1	3	2	1	2	2	2
peis157	1	1	1	4	1	1	1	1	1	4	1	1	1	1	1
peis158	1	2	1	1	4	1	1	1	1	4	2	1	2	1	2
peis159	1	1	1	1	4	2	1	1	1	4	2	1	5	1	3
peis160	5	1	2	2	2	2	2	2	2	2	2	2	1	1	2
peis161	1	1	1	1	2	4	2	1	1	2	4	2	5	2	3
peis162	1	1	2	2	3	3	2	2	2	3	4	2	5	2	3
peis163	1	1	1	1	2	4	1	1	1	1	5	1	1	2	3
peis164	1	1	1	1	2	4	2	1	1	2	4	2	1	1	2
peis165	1	1	1	1	2	4	2	1	1	1	4	2	5	1	3
peis166	1	1	2	2	3	2	2	1	1	3	2	2	1	1	2
peis167	1	1	1	1	1	4	1	1	1	1	5	1	1	2	3
peis168	1	1	1	1	1	4	2	1	1	1	4	3	1	1	1
peis169	1	1	1	3	3	1	1	1	2	4	4	1	1	2	4
peis170	1	1	1	3	3	2	1	1	3	3	1	1	4	2	1
peis171	1	1	1	1	3	3	1	1	4	4	2	1	1	2	3
peis172	1	2	2	2	3	2	1	1	2	3	1	1	1	1	4
peis173	2	1	1	1	4	4	2	1	2	4	4	2	2	1	2
peis174	1	1	2	4	2	1	1	1	4	2	1	1	4	1	1
peis175	1	1	1	1	2	4	2	1	1	2	4	2	1	1	4
peis176	1	1	2	4	2	1	1	2	4	2	1	1	1	1	1
peis177	5	1	1	1	4	3	2	1	1	4	3	2	1	1	1
peis178	1	1	1	1	3	1	1	1	1	3	1	1	5	2	1
peis179	1	1	1	1	1	5	1	1	1	1	5	1	3	1	2
peis180	1	1	1	1	3	3	1	1	1	3	3	1	5	1	3
peis181	5	1	1	1	5	1	1	1	1	5	1	1	5	1	3
peis182	1	3	1	1	2	4	2	1	1	2	3	2	2	1	4
peis183	1	1	1	1	4	2	2	1	1	4	2	2	1	1	3
peis184	4	1	1	1	4	1	1	1	1	4	1	1	5	1	2
peis185	1	2	1	2	3	2	1	1	3	2	1	1	2	1	2
peis186	1	1	1	1	2	4	4	1	1	2	4	4	1	2	2
peis187	3	4	1	1	2	2	2	1	1	2	2	2	1	1	2
peis188	4	1	1	1	1	3	4	1	1	4	3	4	3	1	3
peis189	1	2	1	1	4	2	2	1	1	4	2	2	1	1	2
peis190	1	1	1	1	1	5	1	1	1	1	5	1	5	2	2
peis191	1	1	1	5	5	1	1	1	5	5	1	1	2	2	3
peis192	1	1	1	1	3	3	1	1	1	3	3	1	3	1	3
peis193	1	1	1	1	5	5	1	1	1	1	5	1	2	1	2
peis194	1	4	1	1	4	2	2	1	1	4	2	2	1	1	3
peis195	1	2	1	1	4	2	1	1	1	4	3	1	3	1	2
peis196	1	1	2	3	3	2	1	2	3	3	2	1	1	1	2

vraag 5: 3	1	vraag 5: 4	1	vraag 6: 1	1	vraag 6: 2	1	vraag 6: 3	4	vraag 6: 4	1	vraag 6: 5	1	vraag 7: 1	1	vraag 7: 2	4	vraag 7: 3	1	vraag 7: 4	1	vraag 7: 5	1	vraag 8	1	vraag 9	2	vraag 10	2
peis197																													
peis198	1	1	1	1	4	2	1	4	4	2	1	1	1	1	1	1	1	4	1	2	1	1	1	1	1	1	3		

	vraag 11:1	vraag 11:2	vraag 11:3	vraag 11:4	vraag 12	vraag 13	vraag 14	vraag 16	vraag 17	vraag 18	vraag 19:1	vraag 19:2	vraag 19:3	vraag 19:4
pers1					1	2	1	1	1	3	2	1	4	5
pers2		2	3		1	2	1	10	1	3	2	4	1	1
pers3		2	3		1	3	1	20	4	2	4	2	4	2
pers4		2	3		1	2	1	38	38	2	1	1	4	4
pers5		2	3		1	2	1	1	1	2	2	1	4	1
pers6		2	3		3	2	2	4	1	2	1	1	5	1
pers7		2	3		3	2	2	20	37	3	1	1	4	4
pers8		2	3		1	2	1	1	2	2	1	1	2	1
pers9		2			2	2	1	19	19	1	1	1	5	1
pers10		2			2	2	1	20	10	2	2	2	4	1
pers11	1	2			1	1	1	1	1	2	1	4	4	1
pers12					1	1	2	1	26	3	1	1	4	2
pers13					1	3	2	38	35	1	4	1	3	3
pers14					3	2	2	1	28	2	1	1	5	5
pers15					3	2	1	29	1	1	1	1	3	4
pers16					1	3	2	10	23	3	1	1	5	2
pers17				4	1	1	1	1	1	2	2	1	3	3
pers18					1	2	1	1	1	3	2	2	2	4
pers19				4	3	2	2	15	15	2	1	1	5	1
pers20					1	2	2	1	1	2	1	1	1	5
pers21					1	2	1	1	1	2	1	2	4	2
pers22		2			1	2	2	29	32	2	1	1	5	1
pers23					3	2	2	1	1	2	1	1	1	5
pers24					1	2	1	1	1	1	2	2	2	1
pers25					1	2	1	1	1	1	1	1	4	2
pers26		2			1	1	1	28	28	2	1	1	5	1
pers27		2			3	2	1	20	29	2	1	1	5	1
pers28		2			3	2	2	1	1	2	1	1	5	1
pers29					1	2	1	1	1	2	2	3	3	4
pers30					3	2	2	25	19	1	1	1	1	5
pers31					1	3	1	1	1	1	2	1	4	1
pers32					1	3	1	1	22	2	1	1	1	5
pers33		2			1	1	1	1	1	3	1	1	4	1
pers34					2	2	2	29	32	1	1	1	5	1
pers35					3	2	2	29	22	2	1	1	5	5
pers36					1	2	1	29	10	1	1	1	1	1
pers37		2		4	3	2	1	26	25	2	1	1	5	1
pers38					1	2	2	29	20	2	1	1	5	2
pers39				4	1	3	2	3	3	2	1	1	4	3
pers40					1	2	1	1	1	3	1	1	5	1
pers41	1	2			1	1	1	3	25	1	1	1	4	4
pers42					1	2	1	32	1	2	1	1	4	2
pers43					1	3	1	37	33	2	1	1	5	1
pers44		2			3	2	2	28	28	1	2	1	4	2
pers45					1	2	1	37	37	2	1	1	4	1
pers46		2			3	2	2	29	29	1	2	1	4	3
pers47		2			1	2	2	26	1	1	2	1	3	2
pers48					1	2	1	1	1	2	1	1	5	1
pers49		2			2	1	2	29	29	2	1	1	5	1

	vraag 11:1	vraag 11:2	vraag 11:3	vraag 11:4	vraag 12	vraag 13	vraag 14	vraag 16	vraag 17	vraag 18	vraag 19:1	vraag 19:2	vraag 19:3	vraag 19:4
pers50														
pers51	2		3		1	1	1	1	22	1	1	1	3	4
pers52	2				2	2	1	9	37	2	1	1	5	4
pers53	2				1	2	1	15	20	1	2	3	1	2
pers54			3		2	3	2	21	1	2	1	1	5	1
pers55	2		3		2	2	2	1	1	3	1	1	3	4
pers56					3	3	2	21	26	1	1	1	5	1
pers57	2		3		1	3	1	17	37	2	1	1	5	1
pers58			3		1	1	2	20	37	2	1	1	5	1
pers59			3		2	1	1	10	10	1	1	1	5	1
pers60	2		3		1	2	1	1	1	2	1	1	3	3
pers61	2				1	1	2	36	3	1	1	1	5	1
pers62			3		1	2	1	20	20	1	1	1	5	5
pers63				4	2	1	1	1	37	2	1	1	1	5
pers64			3		2	2	1	1	1	1	1	1	5	1
pers65	2				2	2	2	4	4	2	2	2	4	2
pers66	2				3	1	1	19	19	1	2	1	4	1
pers67				4	1	2	1	21	3	3	1	1	5	1
pers68			3		1	2	1	3	1	2	1	5	1	1
pers69			3		1	2	1	3	3	2	1	1	4	1
pers70			3		1	2	1	1	1	1	1	1	4	1
pers71				4	2	3	2	28	28	2	1	1	5	1
pers72	2		3		2	2	2	38	38	1	1	1	5	1
pers73				4	1	2	1	30	30	2	1	1	5	1
pers74			3		2	2	2	30	1	2	1	1	4	4
pers75			3		2	2	2	26	26	1	1	2	4	2
pers76			3		3	2	1	29	28	1	1	2	4	2
pers77	2		3		3	2	2	15	10	3	1	1	5	1
pers78			3		1	1	2	18	18	2	2	2	4	2
pers79	2		3		1	1	1	1	1	2	1	4	4	2
pers80			3		2	2	1	25	25	1	1	1	5	1
pers81			3		3	2	1	37	37	1	1	1	5	1
pers82	2		3		1	2	2	26	20	2	1	2	2	1
pers83			3		3	2	2	19	23	2	1	1	5	1
pers84			3		1	2	1	1	1	3	1	1	5	1
pers85	2		3		1	2	1	1	1	2	2	1	3	3
pers86			3		3	2	1	1	1	2	1	1	4	4
pers87			3		1	2	1	21	42	1	1	1	4	2
pers88			3		1	2	1	1	1	2	4	1	2	1
pers89			3		2	2	1	1	1	2	2	2	4	2
pers90	2		3		1	2	1	1	1	2	2	1	5	5
pers91			3		2	2	2	26	26	2	1	1	4	2
pers92	2		3		1	2	2	1	1	2	1	1	4	1
pers93			3		3	2	2	37	37	2	1	1	5	1
pers94			3		1	2	2	10	22	2	1	1	5	1
pers95			3		2	2	2	37	19	1	1	1	5	1
pers96	2		3		3	1	1	38	38	1	1	1	5	1
pers97	2		3		2	2	1	3	19	2	1	1	5	1
pers98	2		3		3	2	1	1	1	2	1	1	5	1
								20	20	2	1	3	3	2

	vraag 11:1	vraag 11:2	vraag 11:3	vraag 11:4	vraag 12	vraag 13	vraag 14	vraag 16	vraag 17	vraag 18	vraag 19:1	vraag 19:2	vraag 19:3	vraag 19:4
pers99														
pers100	2	2	3		2	2	1	1	1	2	1	1	5	1
pers101	2	2	3		1	1	2	20	1	2	1	1	5	1
pers102	2	1	3		1	2	1	29	29	1	2	1	4	2
pers103	2	1	3		1	2	2	21	29	2	1	1	5	1
pers104	2	1	3		1	2	1	19	29	2	1	1	4	1
pers105	2	1	3		1	2	2	25	25	1	1	1	5	1
pers106		2	3		2	3	2	1	37	3	1	1	5	1
pers107	1	2	3		1	2	1	29	29	2	1	2	4	3
pers108	2	2	3		1	2	1	29	29	1	1	1	5	1
pers109	2	1	3		1	2	1	21	21	1	1	2	1	3
pers110	2	1	3		1	2	2	32	32	3	1	2	3	1
pers111		3	3		3	2	1	26	25	2	1	1	4	2
pers112		2	3		2	3	2	28	28	2	1	1	4	5
pers113	2	1	3		1	1	1	17	17	2	1	1	1	5
pers114	2	2	3		2	2	2	37	19	2	1	1	5	1
pers115	2	3	3		3	2	2	22	22	2	2	1	4	1
pers116	2	2	3		1	2	1	21	22	1	1	1	3	1
pers117	2	3	3		3	1	1	22	22	2	1	1	5	1
pers118		2	3		2	2	1	1	1	2	1	1	4	2
pers119		3	3		1	1	1	1	10	2	1	1	5	1
pers120	2	1	3		1	2	1	10	10	2	1	1	4	1
pers121	2	1	3		1	2	1	1	1	1	1	1	5	1
pers122	2	1	3		1	2	1	1	1	2	1	1	5	5
pers123	2	1	3		1	3	1	1	1	2	1	1	1	3
pers124	2	1	3	4	1	1	1	32	20	1	1	1	5	1
pers125	2	1	3		1	3	1	20	20	2	1	1	5	1
pers126	2	1	3		1	1	1	1	1	3	1	1	5	1
pers127	2	1	3		1	2	2	28	28	2	1	1	5	2
pers128	2	1	3		1	2	2	39	39	3	2	1	2	5
pers129	2	1	3		1	1	1	1	1	1	1	1	5	1
pers130	2	3	3		3	1	2	38	10	2	1	1	5	1
pers131	2	1	3		1	3	1	26	26	2	1	5	5	1
pers132	2	3	3		3	1	2	20	20	1	1	5	1	4
pers133	2	1	3		1	2	1	28	28	1	1	2	2	3
pers134		3	3		1	2	1	1	1	1	1	5	5	1
pers135		3	3		1	3	1	32	32	1	1	1	5	1
pers136		3	3		1	2	1	18	18	2	1	1	5	4
pers137		2	3		2	2	2	39	39	1	1	5	1	1
pers138		3	3		2	2	2	28	41	3	1	5	1	1
pers139		3	3		1	3	1	1	1	2	1	1	4	5
pers140	2	1	3		1	1	1	29	29	2	1	1	4	2
pers141		3	3		2	2	2	19	13	2	1	1	5	1
pers142		3	3		1	1	1	1	26	3	1	1	5	1
pers143	1	2	3		3	2	2	9	9	2	1	2	4	4
pers144		3	3		1	2	1	1	1	1	2	1	4	2
pers145	2	1	3		1	3	1	1	1	1	1	1	5	1
pers146	2	1	3		1	2	1	1	20	1	2	2	3	2
pers147	2	1	3		1	1	1	1	1	2	4	1	1	1

	vraag 11:1	vraag 11:2	vraag 11:3	vraag 11:4	vraag 12	vraag 13	vraag 14	vraag 16	vraag 17	vraag 18	vraag 19:1	vraag 19:2	vraag 19:3	vraag 19:4
peis148			3		3	3	2		23	3	1	1	5	1
peis149		2	3		1	2	2	32	1	1	1	1	5	1
peis150					1	2	2	1	1	2	1	1	4	1
peis151			3	4	1	2	2	15	3	1	1	1	5	1
peis152			3		1	3	2	20	1	2	1	1	5	1
peis153			3		1	3	1	28	28	3	3	2	4	1
peis154		2	3		1	2	2	1	1	3	2	2	5	2
peis155			3		1	1	2	29	20	3	1	1	5	1
peis156		2	3		1	1	1			2	1	1	4	1
peis157			3		1	3	1			2	1	1	4	1
peis158		2			2	3	1	21	26	2	1	1	5	1
peis159		2			2	2	1	25	10	3	1	1	5	1
peis160		2			3	2	2	10	12	2	1	1	5	1
peis161			3		2	1	1	25	25	3	1	1	5	1
peis162			3		1	2	2	1	1	1	1	1	3	1
peis163			3		1	2	1	1	1	2	1	1	5	1
peis164			3		1	2	1	28	1	1	1	1	5	1
peis165		2	3		3	2	2	3	25	1	2	2	4	2
peis166		2	3		3	2	1	26	1	3	1	2	4	2
peis167			3		3	2	1	23	23	2	1	1	5	1
peis168			3		1	1	1	26	26	2	1	1	5	1
peis169	1	2	3		1	2	2	29	2	2	1	1	5	1
peis170			3		1	2	1	1	1	2	1	1	4	1
peis171			3		1	2	2	16	16	2	1	1	4	1
peis172		2	3		2	2	2	1	1	2	1	1	5	1
peis173			3		1	2	2	1	1	1	2	1	5	2
peis174			3		3	2	1	26	32	2	1	1	5	2
peis175		2	3		3	1	2	25	23	1	1	1	5	1
peis176			3		1	2	2	4	1	2	1	1	5	1
peis177			3		3	2	1	37	19	2	2	1	4	1
peis178			3		1	2	1	37	19	1	1	1	5	1
peis179		2	3		1	2	2	37	37	1	1	1	5	1
peis180			3		1	2	1	1	1	2	1	1	5	1
peis181		2	3		2	1	2	29	19	2	1	1	5	1
peis182			3		1	2	1	25	25	2	1	1	5	1
peis183		2	3		1	2	1	1	42	2	1	1	4	2
peis184		2	3		3	2	1	9	9	2	1	1	5	1
peis185			3		1	3	1			2	2	1	4	2
peis186			3		3	1	1	39	25	2	2	1	4	2
peis187			3		1	3	2	25	35	2	1	2	4	4
peis188		2	3		3	1	2	3	3	2	1	1	4	4
peis189			3		1	3	1	20	34	3	2	1	4	2
peis190		2	3		3	2	1	25	25	2	1	1	5	1
peis191	1	2			1	1	2	1	32	3	1	1	5	5
peis192		2			1	2	1	1	23	1	1	1	5	1
peis193			3		3	2	1	32	32	2	1	1	5	1
peis194		2	3		3	1	2	20	20	1	1	1	5	1
peis195		2	3		2	2	2	29	1	2	2	2	4	1
peis196			3		1	3	1	21	19	2	1	1	4	2

peis197
peis198

vraag 11:1	vraag 11:2	vraag 11:3	vraag 11:4	vraag 12	vraag 13	vraag 14	vraag 16	vraag 17	vraag 18	vraag 19:1	vraag 19:2	vraag 19:3	vraag 19:4
		3		1	2	1	10	4	2	1	1	5	1
		3		2	2	2	3		2	1	1	5	1

	vraag 19: 5	vraag 20	vraag 21	vraag 22: 1	vraag 22: 2	vraag 22: 3	vraag 22: 4	vraag 22: 5	vraag 23: 1	vraag 23: 2	vraag 23: 3	vraag 23: 4	vraag 23: 5	vraag 23: 6
pers1	1	4	6	7	2	2	2	7	6	6	7	6	4	4
pers2	1	3	2	7	6	4	5	4	2	2	7	3	4	3
pers3	1	3	6	5	5	3	2	7	2	2	6	3	4	3
pers4	1	1	2	3	2	3	4	4	5	5	4	2	3	3
pers5	1	1	2	6	6	4	3	3	5	2	5	2	2	2
pers6	1	1	2	3	5	4	3	4	4	4	4	4	4	4
pers7	1	5	2	2	4	4	4	3	3	5	6	4	6	4
pers8	1	4	3	3	7	5	1	3	1	1	5	5	7	7
pers9	1	3	2	6	7	7	7	6	6	6	4	4	3	3
pers10	1	3	6	2	4	3	4	6	3	5	3	4	4	4
pers11	1	6	1	1	1	7	3	7	6	6	6	6	6	6
pers12	1	4	6	1	2	1	1	5	1	1	1	1	1	1
pers13	1	3	2	1	6	1	1	1	7	7	7	6	5	3
pers14	1	4	2	6	4	6	6	7	6	6	6	6	6	4
pers15	1	3	2	4	6	7	6	7	7	7	4	6	4	4
pers16	1	3	2	7	5	7	7	7	1	4	7	6	5	5
pers17	1	3	2	3	3	3	3	6	4	4	4	4	3	3
pers18	1	1	2	4	4	4	4	4	1	4	1	1	1	1
pers19	1	3	6	4	1	1	1	7	4	4	4	3	1	4
pers20	1	3	2	4	4	4	4	4	6	6	6	2	2	2
pers21	1	3	6	7	1	1	1	6	3	6	6	2	1	5
pers22	1	3	6	6	3	1	6	2	6	6	6	6	1	1
pers23	1	3	6	6	4	1	2	3	1	1	6	4	1	1
pers24	1	3	2	7	6	4	7	6	7	7	7	5	5	4
pers25	1	3	6	6	6	1	4	7	1	1	3	1	1	1
pers26	1	1	6	3	4	2	2	4	3	3	4	2	2	2
pers27	1	3	6	5	5	3	3	7	2	5	4	3	2	6
pers28	1	3	6	5	5	5	5	7	3	3	3	3	3	3
pers29	1	4	2	1	5	3	2	3	3	5	4	3	2	2
pers30	1	3	2	2	2	2	3	7	5	5	6	3	5	5
pers31	1	3	6	3	5	3	4	6	5	5	2	4	1	1
pers32	1	3	2	7	7	7	7	7	6	6	6	6	6	6
pers33	1	4	2	1	5	1	1	7	6	6	2	6	1	1
pers34	1	1	6	1	6	3	1	6	6	6	2	2	1	1
pers35	1	3	6	6	5	1	2	7	1	6	2	3	1	1
pers36	5	3	6	6	6	2	6	7	6	6	4	6	4	3
pers37	1	3	6	4	6	2	4	6	5	5	5	3	4	3
pers38	1	3	6	5	7	2	2	2	6	7	7	4	4	4
pers39	1	3	2	1	1	1	1	1	3	3	1	1	1	1
pers40	1	1	2	1	1	1	1	1	4	4	1	1	4	5
pers41	1	3	6	4	3	5	6	6	3	7	4	2	2	2
pers42	1	3	6	4	6	4	1	5	2	2	5	4	3	4
pers43	1	3	2	5	7	3	7	7	6	6	6	5	5	2
pers44	1	3	6	2	2	5	5	5	3	6	5	5	5	5
pers45	1	1	6	4	6	3	3	4	4	4	4	4	4	4
pers46	1	3	6	4	6	4	3	3	3	5	3	4	3	3
pers47	1	3	2	3	7	1	1	1	1	7	7	2	4	4
pers48	1	3	2	3	6	1	1	1	4	7	6	2	1	1
pers49	1	4	2	3	7	1	1	1	7	7	7	7	1	1

	vraag 19: 5	vraag 20	vraag 21	vraag 22: 1	vraag 22: 2	vraag 22: 3	vraag 22: 4	vraag 22: 5	vraag 23: 1	vraag 23: 2	vraag 23: 3	vraag 23: 4	vraag 23: 5	vraag 23: 6
pers50	1	3	6	4	6	4	6	6	5	5	5	4	3	3
pers51	1	1	6	1	7	1	1	7	6	7	6	1	1	1
pers52	1	3	2	2	4	2	5	6	5	5	5	3	4	4
pers53	1	1	6	1	3	1	1	6	4	5	4	1	3	1
pers54	1	3	4	4	3	5	1	6	1	6	5	3	5	4
pers55	1	3	2	5	5	5	1	5	5	3	3	3	1	1
pers56	1	3	6	6	6	1	1	4	2	7	2	2	1	1
pers57	1	3	2	2	1	6	6	6	2	7	5	3	2	2
pers58	1	3	6	5	7	5	4	5	4	6	7	4	4	4
pers59	1	3	6	4	4	4	1	7	1	3	5	5	2	2
pers60	1	1	2	4	7	5	7	4	7	7	7	2	3	5
pers61	1	1	2	4	4	7	4	4	3	3	7	3	3	3
pers62	1	1	2	4	7	7	7	7	7	7	7	4	4	5
pers63	1	1	2	7	7	4	7	4	7	7	7	1	5	1
pers64	1	3	2	7	7	7	6	4	7	7	7	3	4	1
pers65	2	3	2	1	5	2	2	4	7	7	3	2	1	1
pers66	1	3	2	1	1	2	1	5	5	5	5	5	5	3
pers67	1	3	2	2	2	2	2	2	2	2	2	5	2	2
pers68	1	3	6	1	1	1	1	4	5	5	3	1	1	1
pers69	1	1	6	2	4	7	5	6	7	6	4	5	3	2
pers70	1	3	6	2	2	4	2	7	2	6	6	2	2	5
pers71	1	1	6	7	6	5	5	5	5	5	5	3	4	4
pers72	1	1	6	2	7	5	1	4	5	5	5	3	1	1
pers73	1	1	2	4	1	5	2	7	3	3	6	2	1	1
pers74	1	3	2	1	1	7	1	6	2	7	5	1	1	1
pers75	1	3	6	2	2	2	2	2	6	6	6	4	3	2
pers76	1	1	2	3	7	7	3	7	5	5	6	3	5	5
pers77	1	3	6	4	4	4	2	5	3	4	4	3	4	4
pers78	1	1	2	1	1	2	1	1	1	1	5	1	5	1
pers79	1	1	2	7	5	5	5	4	5	5	4	4	5	4
pers80	1	1	6	1	7	6	1	7	1	5	6	1	1	5
pers81	1	3	2	2	7	2	2	4	5	1	6	1	1	1
pers82	1	1	2	1	2	1	1	1	1	3	3	1	1	1
pers83	1	3	2	1	7	7	1	7	1	1	1	4	4	4
pers84	1	1	6	4	4	3	1	4	1	5	5	2	3	1
pers85	1	1	2	1	3	5	3	2	6	6	5	3	1	1
pers86	1	1	6	7	7	2	3	5	1	4	5	1	3	1
pers87	1	3	2	2	2	2	2	2	6	6	2	2	2	2
pers88	1	3	6	2	2	2	2	5	2	6	4	6	1	1
pers89	1	3	2	3	5	3	6	6	4	4	4	2	5	5
pers90	1	3	1	1	4	4	2	5	7	7	4	4	4	4
pers91	1	1	6	4	1	1	1	6	1	4	4	1	4	4
pers92	1	3	2	3	1	1	3	1	7	7	5	4	5	5
pers93	1	3	6	1	4	1	4	7	7	7	4	4	4	6
pers94	1	3	2	3	6	1	3	7	3	6	4	5	3	5
pers95	1	3	2	7	7	7	7	7	7	7	7	5	5	5
pers96	1	1	2	7	7	5	6	5	6	7	7	2	7	6
pers97	1	3	6	3	3	3	3	5	5	6	4	4	4	5
pers98	1	3	6	3	4	1	4	3	4	6	2	1	3	1

	vraag 19: 5	vraag 20	vraag 21	vraag 22: 1	vraag 22: 2	vraag 22: 3	vraag 22: 4	vraag 22: 5	vraag 23: 1	vraag 23: 2	vraag 23: 3	vraag 23: 4	vraag 23: 5	vraag 23: 6
pers99	1	3	2	4	5	3	3	7	4	4	6	6	4	3
pers100	1	3	2	6	4	6	2	7	6	6	4	3	2	1
pers101	1	3	2	1	3	3	5	5	3	4	3	2	2	2
pers102	1	3	2	1	4	1	1	4	2	2	2	5	1	1
pers103	1	3	2	1	4	3	1	1	3	5	3	2	3	1
pers104	1	4	2	1	2	6	1	2	6	6	1	5	1	5
pers105	1	3	2	5	3	4	5	7	5	5	4	4	1	1
pers106	1	3	2	3	7	1	1	6	2	6	1	1	1	1
pers107	1	3	2	1	4	4	4	4	7	7	5	4	6	1
pers108	1	3	2	5	5	3	4	6	6	6	6	3	6	5
pers109	1	3	2	4	3	3	2	3	5	5	5	5	4	3
pers110	1	3	2	3	3	7	7	4	1	6	6	2	2	2
pers111	1	3	6	4	5	5	2	6	4	5	3	3	3	3
pers112	1	3	2	2	7	3	3	4	4	4	3	5	1	1
pers113	1	3	6	7	7	3	3	7	7	7	7	7	1	7
pers114	1	3	2	2	7	2	2	5	7	7	7	5	3	3
pers115	1	3	2	3	2	1	1	6	4	3	1	6	4	6
pers116	1	3	6	1	4	1	1	5	4	4	2	1	1	1
pers117	1	3	6	2	5	6	6	7	2	5	2	4	3	2
pers118	1	3	2	5	4	4	3	7	6	4	1	4	2	2
pers119	1	3	2	7	7	7	7	7	7	7	7	5	3	3
pers120	1	1	2	1	5	4	4	4	7	7	7	3	1	1
pers121	1	1	6	4	2	6	6	6	7	7	3	5	2	2
pers122	1	3	6	4	7	5	4	4	2	4	4	4	5	4
pers123	1	1	2	1	3	2	2	1	4	4	1	2	2	2
pers124	1	3	2	1	5	5	3	6	6	6	3	2	2	2
pers125	1	3	6	2	6	6	2	4	4	4	5	4	4	4
pers126	1	3	2	2	5	2	1	1	3	6	2	3	2	1
pers127	1	3	2	7	5	1	3	5	3	3	6	4	1	1
pers128	1	1	2	3	3	3	5	2	3	5	5	3	3	3
pers129	1	3	2	1	6	6	1	7	7	7	5	1	4	1
pers130	1	4	2	2	6	2	2	6	6	5	6	7	6	6
pers131	1	1	2	2	5	1	1	1	7	1	5	1	1	1
pers132	1	3	2	2	3	3	3	4	5	6	5	5	4	4
pers133	1	5	2	6	6	4	5	2	2	5	6	6	6	5
pers134	1	1	2	4	7	7	4	1	4	6	6	4	3	2
pers135	1	3	2	7	7	1	1	1	7	7	5	5	7	7
pers136	1	1	6	6	7	7	7	6	7	7	7	5	5	5
pers137	1	1	2	4	2	7	6	7	7	7	7	3	6	6
pers138	1	4	2	5	6	6	6	7	6	7	6	7	6	6
pers139	1	1	2	3	6	4	4	4	2	4	1	1	1	1
pers140	1	3	6	1	3	3	2	5	6	6	4	4	2	2
pers141	1	3	2	2	7	3	4	7	4	5	6	3	3	3
pers142	1	3	2	4	7	1	1	6	4	6	4	4	3	1
pers143	3	3	2	2	3	4	6	6	2	6	3	3	5	5
pers144	1	1	2	5	3	7	5	3	3	7	2	2	2	2
pers145	1	1	2	6	7	1	1	1	2	7	5	1	1	6
pers146	1	1	6	1	3	3	4	5	1	4	4	3	2	2
pers147	1	1	2	1	6	1	1	1	6	1	1	1	1	1

	vraag 19: 5	vraag 20	vraag 21	vraag 22: 1	vraag 22: 2	vraag 22: 3	vraag 22: 4	vraag 22: 5	vraag 23: 1	vraag 23: 2	vraag 23: 3	vraag 23: 4	vraag 23: 5	vraag 23: 6
peis148	1	3	2	1	2	2	1	1	6	6	3	4	1	1
peis149	1	3	2	4	7	5	4	7	6	7	6	4	3	3
peis150	1	3	2	2	3	2	1	3	2	2	2	2	1	1
peis151	1	1	2	3	6	3	3	6	7	6	6	5	5	5
peis152	1	1	6	4	1	4	4	7	6	6	6	2	1	1
peis153	2	3	2	6	6	6	4	6	5	6	5	4	6	7
peis154	2	3	2	7	6	5	5	7	5	6	4	4	2	2
peis155	1	3	3	5	5	2	6	5	3	6	5	2	5	7
peis156	1	1	2	3	7	6	3	3	5	5	5	1	1	1
peis157	1	1	2	1	6	1	1	1	7	1	1	1	5	5
peis158	1	1	1	1	3	1	1	7	4	1	1	1	1	1
peis159	1	1	6	1	2	3	5	7	3	6	1	1	2	2
peis160	1	3	6	1	1	1	1	5	3	3	2	3	6	3
peis161	1	4	1	6	1	1	1	7	5	6	4	3	2	1
peis162	4	1	2	1	3	4	3	1	4	4	5	1	5	1
peis163	1	3	2	1	6	2	5	3	2	7	6	4	3	2
peis164	1	3	2	1	2	1	1	7	5	4	6	4	2	2
peis165	1	3	6	7	7	3	3	5	5	6	6	5	7	5
peis166	1	3	6	2	2	4	2	6	1	6	4	2	3	3
peis167	1	3	2	2	5	2	5	7	2	3	3	2	4	5
peis168	1	3	6	2	2	2	2	7	5	2	5	1	3	4
peis169	1	3	2	1	7	4	1	4	1	6	2	2	1	1
peis170	1	3	2	1	7	1	1	6	1	1	1	1	1	1
peis171	1	3	6	1	7	6	2	7	1	3	1	3	2	2
peis172	1	3	2	4	6	1	2	4	1	3	3	4	4	3
peis173	1	3	2	1	4	4	1	1	1	4	1	4	1	1
peis174	1	3	2	2	5	6	1	7	3	4	1	1	1	1
peis175	1	4	6	5	7	3	4	6	3	5	2	4	3	5
peis176	1	3	2	2	5	5	1	4	1	1	1	1	1	1
peis177	1	3	6	5	7	2	5	7	5	5	2	3	2	2
peis178	1	4	6	1	6	2	2	7	2	2	2	4	2	1
peis179	1	3	2	5	6	4	3	2	6	6	6	4	3	3
peis180	1	4	6	7	7	7	1	6	3	3	4	3	4	3
peis181	1	3	2	7	7	4	3	7	3	4	6	6	4	4
peis182	1	4	2	1	6	1	1	2	5	5	4	5	1	1
peis183	1	3	2	1	6	1	1	5	1	1	1	1	2	1
peis184	1	3	2	2	3	4	2	7	3	6	6	3	1	1
peis185	1	1	6	2	3	3	2	3	2	2	3	1	2	2
peis186	1	2	2	1	4	5	2	4	2	5	3	2	3	4
peis187	1	4	2	1	5	2	5	6	7	7	7	7	2	6
peis188	1	5	6	3	4	5	3	6	2	3	5	5	5	5
peis189	1	1	6	3	6	2	5	7	5	5	5	4	3	3
peis190	1	4	6	3	6	4	4	7	3	4	5	6	3	7
peis191	1	1	6	1	7	1	1	7	4	4	7	3	4	3
peis192	1	3	2	2	6	3	3	2	4	6	7	6	6	3
peis193	1	3	2	4	7	7	7	7	7	7	6	4	5	3
peis194	1	1	6	2	2	2	5	7	4	4	2	4	2	2
peis195	1	3	6	3	6	3	3	6	4	2	5	3	2	2
peis196	1	4	2	6	4	5	4	3	6	7	4	4	2	2

peis197	vraag 19: 5	vraag 20	vraag 21	vraag 22: 1	vraag 22: 2	vraag 22: 3	vraag 22: 4	vraag 22: 5	vraag 23: 1	vraag 23: 2	vraag 23: 3	vraag 23: 4	vraag 23: 5	vraag 23: 6
peis198	1 1	3 1	6 6	1 5	4 7	3 1	1 3	7 7	6 2	6 5	3 4	2 4	1 4	1 1

	vraag 23: 7	vraag 23: 8	vraag 24: 1	vraag 24: 2	vraag 25	vraag 26	vraag 27	vraag 28	vraag 29: 1	vraag 29: 2	vraag 29: 3	vraag 29: 4	vraag 29: 5
pers1	4	7	1	1	1	2	2	3	1	1	1	1	1
pers2	3	6	2	2	1	1	1	2	3	3	1	3	1
pers3	3	5	5	4	2	1	1	2	1	1	1	2	1
pers4	3	4	4	4	1	2	2	4	1	1	4	4	1
pers5	2	7	2	2	2	2	2	3	1	4	1	1	1
pers6	4	6	2	2	1	2	2	1	1	1	1	1	1
pers7	3	7	3	6	2	2	2	3	1	3	1	1	2
pers8	7	7	1	4	2	2	2	2	2	2	1	1	1
pers9	3	7	2	3	1	1	1	4	3	3	1	1	3
pers10	4	6	4	3	1	2	2	3	3	3	2	2	1
pers11	6	6	1	1	1	2	2	2	1	2	1	2	1
pers12	1	1	1	1	1	1	2	4	1	4	3	1	1
pers13	1	7	1	6	1	2	2	3	1	1	1	1	1
pers14	4	6	2	6	2	2	2	2	1	6	1	1	1
pers15	4	7	5	5	1	2	2	1	3	3	1	1	1
pers16	5	6	6	6	1	1	1	4	1	2	1	1	1
pers17	3	5	4	4	1	2	2	3	1	1	1	1	1
pers18	1	4	1	1	2	2	2	2	1	1	4	1	1
pers19	3	6	2	2	1	2	2	2	1	1	1	1	1
pers20	2	7	1	1	1	2	2	2	2	2	2	2	1
pers21	1	7	1	2	1	2	2	2	2	2	2	1	1
pers22	1	6	6	6	1	1	1	2	3	3	1	1	1
pers23	1	7	1	3	2	2	2	2	1	1	4	1	1
pers24	5	7	1	6	2	2	2	5	3	1	1	1	3
pers25	1	6	2	2	1	2	2	2	1	3	1	1	1
pers26	2	7	5	5	2	2	2	2	2	2	2	1	1
pers27	2	6	1	1	1	2	2	3	1	1	1	1	1
pers28	3	7	1	1	2	2	2	3	1	1	1	1	1
pers29	2	4	1	1	2	2	2	3	1	1	1	1	1
pers30	5	6	1	1	2	2	2	2	2	2	1	1	1
pers31	1	5	2	2	2	2	2	2	1	1	1	1	1
pers32	6	6	2	4	2	2	2	3	2	2	2	1	1
pers33	1	7	2	5	1	1	2	3	1	1	1	1	1
pers34	1	7	4	5	2	2	2	2	1	1	1	1	1
pers35	2	7	4	4	2	1	1	3	1	1	1	1	1
pers36	4	6	5	5	1	1	2	3	1	1	1	1	1
pers37	3	7	5	5	1	1	2	2	1	1	1	1	1
pers38	4	7	5	5	2	2	2	3	1	1	1	1	1
pers39	4	7	1	1	1	1	1	1	1	1	1	1	1
pers40	6	6	1	1	2	2	2	2	1	1	1	1	1
pers41	2	7	4	4	1	2	2	3	1	1	1	1	1
pers42	3	5	1	1	2	2	2	3	2	3	2	2	4
pers43	7	7	1	1	2	1	2	4	5	5	4	4	1
pers44	5	6	2	2	1	2	2	4	1	1	1	1	1
pers45	4	7	1	1	1	2	2	4	1	1	1	1	3
pers46	2	4	5	6	1	2	2	3	2	4	2	2	1
pers47	4	7	1	1	1	2	2	3	1	1	1	1	1
pers48	1	7	1	1	2	2	2	3	2	1	1	1	1
pers49	1	7	7	7	1	2	1	3	1	1	4	4	1

	vraag 23: 7	vraag 23: 8	vraag 24: 1	vraag 24: 2	vraag 25	vraag 26	vraag 27	vraag 28	vraag 29: 1	vraag 29: 2	vraag 29: 3	vraag 29: 4	vraag 29: 5
pers50	3	6	4	5	1	2	2	3	1	2	2	2	1
pers51	1	7	1	1	1	2	2	2	1	1	1	1	1
pers52	4	6	2	4	1	2	2	2	1	2	1	1	1
pers53	3	7	1	1	1	2	2	2	1	1	1	1	1
pers54	5	7	1	1	2	2	2	3	1	2	1	1	1
pers55	1	6	4	4	1	1	2	2	1	1	1	1	1
pers56	1	7	1	1	2	2	2	3	1	1	1	1	1
pers57	2	2	1	1	2	2	2	3	1	1	1	1	1
pers58	4	7	4	4	1	2	2	2	1	1	1	1	6
pers59	2	6	1	1	2	2	2	2	1	1	1	1	1
pers60	4	7	1	1	2	2	2	2	1	1	1	1	1
pers61	3	6	1	1	2	2	2	2	1	1	1	1	1
pers62	5	7	7	7	1	1	2	2	1	1	1	1	1
pers63	1	6	1	1	1	2	2	4	1	1	1	1	1
pers64	6	6	1	1	2	2	2	3	1	1	1	1	1
pers65	1	7	4	4	1	1	1	1	1	1	1	1	1
pers66	7	7	4	6	2	2	2	4	1	1	1	1	1
pers67	2	7	1	1	1	1	4	1	1	1	1	1	1
pers68	1	7	1	1	2	2	2	3	1	1	1	1	1
pers69	3	2	6	4	1	2	2	2	1	1	1	1	1
pers70	3	6	2	2	2	2	2	2	1	1	1	1	1
pers71	6	6	4	4	1	2	2	2	1	1	1	1	1
pers72	1	7	1	1	1	2	2	3	1	1	1	1	1
pers73	6	3	1	1	2	2	2	2	1	1	1	1	1
pers74	1	7	1	1	2	2	2	2	1	1	1	1	1
pers75	2	7	4	4	2	2	2	3	1	1	1	1	1
pers76	5	7	4	5	1	1	2	2	1	1	1	1	1
pers77	4	5	4	5	1	2	1	2	1	5	3	3	3
pers78	1	5	1	3	2	2	2	2	1	1	1	1	1
pers79	4	5	3	4	1	1	2	3	1	1	1	1	1
pers80	5	1	1	1	2	1	2	3	1	2	1	1	1
pers81	1	5	2	2	1	2	2	3	1	1	1	1	1
pers82	1	3	1	1	2	2	2	4	1	2	2	2	1
pers83	1	7	1	1	1	2	2	2	1	1	1	1	1
pers84	1	4	1	1	2	2	2	2	1	1	1	1	1
pers85	1	7	2	2	1	1	2	2	1	1	1	1	1
pers86	3	6	3	2	2	2	2	3	1	4	1	1	1
pers87	2	6	1	1	2	2	2	2	1	1	1	1	1
pers88	1	5	1	1	2	2	2	2	1	1	1	1	1
pers89	1	1	2	2	2	1	2	2	1	1	1	1	1
pers90	6	7	1	1	1	2	2	2	1	4	1	1	1
pers91	4	5	3	5	2	1	2	2	1	1	1	1	1
pers92	6	5	1	4	1	1	1	2	1	1	1	1	1
pers93	1	5	1	4	1	1	1	2	1	1	1	1	1
pers94	2	7	1	4	1	2	2	3	1	1	1	1	1
pers95	1	7	1	1	1	1	2	3	1	1	1	1	1
pers96	6	7	4	5	1	1	2	3	2	1	1	4	1
pers97	5	6	1	5	2	2	2	3	1	1	1	1	1
pers98	6	7	1	1	1	2	2	2	1	1	1	1	1

	vraag 23: 7	vraag 23: 8	vraag 24: 1	vraag 24: 2	vraag 25	vraag 26	vraag 27	vraag 28	vraag 29: 1	vraag 29: 2	vraag 29: 3	vraag 29: 4	vraag 29: 5
pers99	4	7	4	4	2	2	2	5	3	3	1	1	1
pers100	1	7	2	2	1	1	2	3	1	2	2	1	1
pers101	2	5	3	3	1	1	2	2	2	4	2	2	2
pers102	1	4	2	2	2	2	2	2	1	1	1	1	1
pers103	1	6	3	2	1	2	2	2	1	1	1	1	1
pers104	5	1	4	4	2	1	2	4	1	1	1	1	1
pers105	1	7	4	6	1	1	1	3	4	5	2	2	4
pers106	1	7	1	1	2	1	1	2	1	1	1	1	1
pers107	4	6	1	6	2	2	2	2	3	1	1	1	1
pers108	6	7	3	2	1	2	2	2	1	1	1	3	1
pers109	2	6	3	3	2	2	2	2	1	1	1	1	1
pers110	2	6	2	2	1	2	1	2	2	2	1	1	2
pers111	3	6	2	2	2	2	2	3	4	1	1	1	4
pers112	1	7	5	5	1	1	2	1	1	1	1	1	1
pers113	7	7	1	6	1	1	1	2	1	1	1	1	1
pers114	6	7	5	7	1	2	1	3	2	2	1	2	1
pers115	2	7	5	4	1	1	1	5	3	1	1	1	1
pers116	1	6	2	2	2	2	2	3	1	4	1	1	1
pers117	1	7	4	4	1	2	2	3	1	1	1	1	1
pers118	3	7	1	1	1	2	2	3	1	1	1	1	1
pers119	3	7	3	6	1	2	2	4	1	4	1	1	1
pers120	1	7	2	2	1	2	2	2	1	1	1	1	1
pers121	2	7	4	4	2	2	2	1	1	1	1	1	1
pers122	5	7	1	1	2	2	2	2	1	3	1	1	1
pers123	1	4	2	2	2	2	2	2	1	1	1	1	1
pers124	2	7	4	4	1	1	2	4	1	1	1	1	1
pers125	3	6	4	4	1	1	2	3	1	1	1	1	1
pers126	3	6	1	1	2	2	2	2	1	1	1	1	1
pers127	1	7	4	6	1	1	2	4	4	4	1	1	1
pers128	3	5	4	4	1	2	2	2	4	2	2	2	2
pers129	4	6	1	1	2	2	2	2	1	1	1	1	1
pers130	6	7	3	3	1	2	2	3	1	3	1	1	1
pers131	1	6	2	2	1	2	2	2	1	1	1	1	1
pers132	4	6	4	3	1	2	2	2	1	4	1	1	6
pers133	5	7	3	3	1	1	2	2	2	2	2	2	1
pers134	2	7	1	1	1	1	2	4	1	1	1	1	1
pers135	7	7	4	4	1	2	2	3	1	1	1	1	1
pers136	5	7	4	4	2	2	2	2	1	1	1	1	1
pers137	7	7	1	1	1	2	2	2	1	1	1	1	1
pers138	6	7	5	5	1	1	1	3	1	1	1	1	1
pers139	1	6	1	1	2	2	2	2	1	1	1	1	1
pers140	2	6	4	4	1	1	2	2	1	1	1	3	1
pers141	3	6	2	2	1	2	2	3	1	1	1	1	1
pers142	3	7	1	1	2	2	2	4	1	1	1	1	1
pers143	5	6	1	1	2	2	2	3	1	3	3	1	1
pers144	2	7	1	1	2	2	2	2	1	1	1	3	1
pers145	5	2	1	1	2	2	2	2	1	1	1	1	1
pers146	2	3	1	3	1	1	2	2	1	1	1	1	1
pers147	1	7	1	1	1	2	2	1	1	1	1	1	1

	vraag 23: 7	vraag 23: 8	vraag 24: 1	vraag 24: 2	vraag 25	vraag 26	vraag 27	vraag 28	vraag 29: 1	vraag 29: 2	vraag 29: 3	vraag 29: 4	vraag 29: 5
pers148	1	1	1	4	1	1	1	3	1	1	1	1	1
pers149	3	6	1	1	1	2	2	3	2	2	2	2	3
pers150	1	1	1	1	1	2	2	3	2	1	1	2	1
pers151	4	7	5	4	1	1	2	2	1	1	1	1	1
pers152	1	6	3	1	1	1	1	2	4	5	3	3	3
pers153	3	3	5	5	1	1	1	3	1	1	1	1	1
pers154	2	4	4	4	1	2	2	2	1	1	1	1	1
pers155	4	7	1	1	2	2	2	2	1	1	1	1	1
pers156	1	7	3	6	1	1	1	1	1	1	1	1	1
pers157	5	5	1	1	2	2	2	1	1	1	1	1	1
pers158	1	1	2	3	1	2	2	2	1	1	1	1	1
pers159	2	6	4	5	1	2	1	3	1	1	1	1	1
pers160	2	6	1	1	2	2	2	2	1	1	1	1	1
pers161	1	1	4	4	1	2	2	3	1	1	1	1	1
pers162	5	7	3	4	1	2	2	2	2	3	2	1	1
pers163	1	7	1	1	2	2	2	3	1	1	1	1	1
pers164	1	7	2	1	2	2	2	3	1	1	1	1	1
pers165	4	7	5	6	1	1	2	3	3	3	2	2	4
pers166	2	4	1	3	2	1	2	2	1	1	1	1	1
pers167	5	7	1	1	1	2	2	3	1	1	2	1	1
pers168	4	1	2	2	2	2	2	3	1	1	1	1	1
pers169	1	2	1	1	2	2	2	2	1	1	1	1	1
pers170	1	1	1	1	2	2	2	2	1	1	1	1	1
pers171	1	7	1	2	2	2	2	2	2	2	2	2	2
pers172	2	3	3	4	2	2	2	2	1	1	1	1	1
pers173	1	4	1	3	2	2	2	2	1	1	1	1	1
pers174	1	2	1	1	1	2	2	2	1	1	1	1	1
pers175	5	5	1	1	2	2	1	3	1	1	1	1	1
pers176	1	1	1	1	2	2	2	3	1	2	1	1	1
pers177	2	6	4	4	1	2	2	3	1	1	1	1	1
pers178	1	3	2	2	2	2	2	3	1	1	1	1	1
pers179	3	5	4	1	1	1	1	3	4	4	1	1	1
pers180	1	6	1	3	2	2	2	3	1	1	1	1	1
pers181	7	1	1	1	1	2	2	2	1	1	1	1	1
pers182	1	3	1	4	1	1	1	3	1	1	1	1	1
pers183	1	1	1	1	2	2	2	5	1	1	1	1	1
pers184	1	6	1	3	1	2	2	3	1	4	1	1	1
pers185	2	6	1	1	1	2	2	1	1	2	1	1	1
pers186	5	6	4	5	1	1	2	3	2	2	1	2	1
pers187	4	7	1	3	1	1	2	3	1	1	1	1	1
pers188	2	5	4	4	2	2	2	4	1	1	1	2	1
pers189	3	4	3	3	1	1	1	3	1	1	1	1	1
pers190	3	4	6	6	1	2	1	5	2	2	2	1	1
pers191	4	4	1	1	1	1	2	1	1	1	1	1	1
pers192	4	7	1	1	2	2	2	4	1	1	1	1	1
pers193	5	1	5	5	1	1	1	3	1	1	1	1	1
pers194	2	2	1	4	1	2	2	2	1	1	1	1	1
pers195	2	4	1	1	2	2	2	3	1	1	1	1	1
pers196	1	7	1	1	1	2	2	3	2	2	1	1	1

	vraag 29: 6	vraag 29: 7	vraag 30: 1	vraag 30: 2	vraag 30: 3	vraag 30: 4	vraag 30: 5	vraag 30: 6	vraag 30: 7	vraag 30: 8	vraag 30: 9	vraag 30: 10	vraag 30: 11	vraag 31
pers1	1	1	2	2	3	3	2	2	1	2	1	3	4	3
pers2	1	3	1	1	1	1	1	1	1	1	1	1	1	2
pers3	1	2	1	1	1	3	4	2	1	2	1	1	1	2
pers4	1	4	1	2	3	5	5	4	5	1	1	4	4	3
pers5	1	4	3	4	2	2	2	2	2	1	1	4	4	3
pers6	1	1	1	1	1	4	5	4	1	4	1	1	4	5
pers7	1	1	1	2	1	3	3	2	3	3	1	3	2	2
pers8	1	2	2	2	1	1	4	2	2	1	1	3	3	3
pers9	1	1	1	3	1	1	3	1	1	1	1	1	3	6
pers10	4	1	2	4	3	4	3	4	1	4	1	4	4	6
pers11	1	1	1	3	2	2	2	2	2	2	1	2	2	5
pers12	1	1	1	4	1	3	5	4	1	4	1	1	4	6
pers13	1	1	1	1	1	1	4	4	4	4	1	1	1	5
pers14	1	1	4	1	3	1	3	1	1	1	1	3	3	5
pers15	1	1	1	3	1	4	4	3	1	4	1	1	1	1
pers16	1	1	2	4	4	5	5	5	5	5	2	4	1	6
pers17	1	1	1	1	1	4	4	1	1	1	1	1	1	2
pers18	1	4	1	1	1	1	2	3	1	1	1	2	3	2
pers19	1	1	1	4	4	5	5	5	1	1	1	1	5	5
pers20	2	1	1	1	1	4	3	2	1	2	1	1	3	6
pers21	1	2	1	3	3	4	3	4	1	4	1	3	4	6
pers22	1	1	1	2	1	3	3	3	1	3	1	1	1	6
pers23	1	1	1	1	1	1	1	1	1	4	1	1	1	2
pers24	1	4	1	1	1	1	3	1	1	1	1	3	3	6
pers25	1	1	1	1	1	1	5	2	1	2	1	5	5	6
pers26	1	1	1	1	1	1	2	1	1	2	1	1	1	2
pers27	1	1	1	4	4	4	4	4	1	4	2	3	3	6
pers28	1	1	1	2	2	5	5	4	4	1	1	4	4	6
pers29	1	4	1	1	1	1	1	1	1	3	1	1	4	4
pers30	1	1	1	1	1	4	1	1	1	1	1	1	1	6
pers31	1	1	1	1	1	4	4	2	1	1	1	2	4	4
pers32	1	1	1	1	1	4	4	4	4	4	1	4	1	6
pers33	1	1	1	1	1	4	1	1	1	1	1	1	4	1
pers34	1	1	1	2	2	3	4	4	1	2	1	4	4	6
pers35	1	1	2	2	4	5	5	5	1	3	1	5	4	5
pers36	1	3	1	4	1	2	2	2	1	3	1	1	4	6
pers37	1	1	1	4	4	5	4	4	2	2	1	3	2	5
pers38	1	1	1	2	1	4	4	5	1	3	1	1	1	6
pers39	1	1	1	1	1	1	1	2	1	2	1	2	1	3
pers40	1	4	1	3	1	6	4	4	1	1	1	1	1	6
pers41	1	1	1	1	1	1	1	4	1	4	1	4	4	4
pers42	2	1	2	4	4	5	3	2	2	4	2	3	1	6
pers43	2	5	2	2	2	3	4	4	3	4	1	4	2	5
pers44	1	1	1	1	1	2	1	1	1	6	1	1	1	4
pers45	1	1	1	1	1	1	1	2	1	2	1	1	2	4
pers46	1	1	4	2	4	5	4	4	2	4	2	3	4	5
pers47	1	1	1	1	1	4	5	4	1	1	1	2	2	3
pers48	1	1	1	1	1	3	3	3	1	1	1	3	1	6
pers49	1	1	1	1	1	1	5	1	5	4	1	1	1	6

	vraag 29: 6	vraag 29: 7	vraag 30: 1	vraag 30: 2	vraag 30: 3	vraag 30: 4	vraag 30: 5	vraag 30: 6	vraag 30: 7	vraag 30: 8	vraag 30: 9	vraag 30: 10	vraag 30: 11	vraag 31
pers50	1	1	1	2	1	4	3	3	2	2	1	1	1	4
pers51	1	3	1	4	4	4	2	3	2	2	1	3	3	5
pers52	1	1	1	3	1	1	1	1	1	1	1	1	1	5
pers53	1	1	1	1	1	5	5	1	1	1	1	1	1	3
pers54	1	1	1	2	1	3	2	2	2	2	1	2	5	6
pers55	1	5	1	1	1	1	5	1	4	4	1	1	4	4
pers56	1	1	1	1	2	1	1	1	1	1	1	3	3	3
pers57	1	1	1	3	1	1	1	6	1	1	1	1	1	5
pers58	1	1	1	5	5	5	5	1	1	1	1	1	1	5
pers59	1	1	1	3	4	4	3	3	1	3	1	3	1	5
pers60	1	1	1	1	1	4	4	4	1	4	1	4	1	4
pers61	1	1	1	1	1	4	4	1	1	4	1	1	4	4
pers62	1	1	1	2	1	5	2	2	1	1	1	1	1	1
pers63	1	1	1	3	1	1	3	4	1	3	1	3	3	1
pers64	1	1	2	2	2	2	2	2	2	3	2	2	2	4
pers65	1	1	1	1	1	1	4	4	1	1	1	4	1	1
pers66	1	1	1	1	1	4	4	1	1	1	1	4	1	1
pers67	1	1	1	1	1	1	3	1	1	2	1	1	1	6
pers68	1	1	1	1	1	1	4	1	1	1	1	1	1	5
pers69	1	1	1	1	1	1	4	2	1	1	1	1	4	3
pers70	1	1	4	1	1	1	1	1	1	1	1	2	1	2
pers71	1	1	3	4	3	4	4	4	1	2	1	5	4	5
pers72	1	1	1	1	1	1	1	1	1	1	1	1	1	4
pers73	1	4	1	4	4	1	1	1	1	1	1	1	4	4
pers74	1	1	1	1	1	1	5	1	1	1	1	1	1	3
pers75	1	1	1	1	1	4	4	5	4	5	1	1	1	3
pers76	1	1	1	4	4	5	5	1	2	2	2	2	2	3
pers77	3	6	1	3	4	6	6	6	1	1	1	4	6	3
pers78	1	1	1	2	1	1	2	1	1	1	1	2	1	3
pers79	1	3	1	1	1	4	2	2	2	1	1	1	4	6
pers80	1	1	1	4	5	1	1	1	1	1	1	1	3	6
pers81	1	4	1	1	1	4	4	4	1	4	1	1	1	3
pers82	1	1	1	2	3	4	4	4	1	3	1	2	2	6
pers83	1	1	1	1	1	3	1	5	1	1	1	1	1	5
pers84	1	1	1	1	1	3	5	3	1	1	1	1	1	3
pers85	1	2	1	1	1	2	1	1	1	1	1	2	2	2
pers86	4	3	1	2	1	1	5	2	1	4	3	2	5	3
pers87	1	1	1	1	1	4	4	1	1	1	1	4	1	4
pers88	1	1	1	1	1	3	4	2	1	1	1	1	1	4
pers89	1	1	2	4	4	1	1	1	1	1	1	3	1	4
pers90	1	1	1	1	1	1	1	1	1	4	1	1	1	4
pers91	1	6	1	2	4	1	1	1	1	1	1	2	1	3
pers92	1	4	1	4	5	1	1	1	1	1	1	1	1	3
pers93	1	6	1	1	5	1	1	1	1	1	1	1	1	3
pers94	1	1	1	3	3	1	1	1	1	1	1	3	2	3
pers95	1	1	1	1	2	4	4	4	1	1	1	1	1	5
pers96	1	2	1	1	1	5	4	3	4	1	2	2	1	5
pers97	1	1	1	3	3	1	2	1	4	3	1	1	1	2
pers98	1	1	1	1	1	4	3	1	4	1	1	1	4	1

	vraag 29: 6	vraag 29: 7	vraag 30: 1	vraag 30: 2	vraag 30: 3	vraag 30: 4	vraag 30: 5	vraag 30: 6	vraag 30: 7	vraag 30: 8	vraag 30: 9	vraag 30: 10	vraag 30: 11	Vraag 31
pers148	1	1	1	1	1	1	4	1	1	1	1	1	4	6
pers149	2	2	1	5	4	4	4	4	2	3	2	2	2	6
pers150	1	6	1	1	4	1	2	1	1	1	1	1	4	4
pers151	1	1	1	1	1	4	3	4	1	2	1	4	1	3
pers152	1	1	4	3	3	4	4	4	3	4	3	3	1	6
pers153	1	1	1	1	1	3	3	4	3	3	1	4	4	3
pers154	1	1	1	2	1	3	2	2	1	1	1	1	5	3
pers155	1	1	3	3	4	5	5	5	1	1	1	4	5	5
pers156	1	1	1	1	1	1	1	1	1	1	1	1	4	5
pers157	1	1	1	1	1	6	6	6	1	1	1	1	6	3
pers158	1	1	1	2	4	4	4	2	1	4	1	1	1	3
pers159	1	1	1	3	3	1	4	4	1	1	1	1	1	6
pers160	1	1	1	5	4	4	4	1	1	1	1	1	1	6
pers161	1	1	1	4	3	3	1	2	1	2	4	2	1	2
pers162	1	2	1	2	2	3	3	3	1	3	1	2	2	2
pers163	1	1	1	12	2	2	2	2	1	1	2	2	2	3
pers164	1	1	1	3	4	4	4	4	1	2	1	4	2	6
pers165	2	1	1	4	4	3	3	1	1	2	1	3	1	3
pers166	1	1	2	4	4	4	4	4	1	3	1	2	3	6
pers167	1	1	3	4	5	3	4	4	1	2	1	2	5	6
pers168	1	1	2	1	1	2	2	2	1	1	3	1	4	4
pers169	1	1	1	3	1	3	3	3	1	2	1	1	1	4
pers170	1	1	1	2	2	3	3	2	2	2	1	3	3	4
pers171	2	2	1	5	1	4	4	3	2	3	1	3	4	6
pers172	1	1	1	2	1	3	4	2	1	2	1	3	4	6
pers173	1	1	1	2	1	4	4	3	1	3	1	3	4	6
pers174	1	1	1	2	1	3	5	2	1	3	1	3	4	6
pers175	1	1	1	3	2	4	2	2	1	2	1	1	2	3
pers176	1	2	1	1	1	4	6	3	1	2	1	1	1	4
pers177	1	1	1	1	1	4	5	2	1	4	1	1	4	4
pers178	1	1	2	3	2	4	3	3	1	1	1	1	4	4
pers179	1	1	1	1	4	4	4	4	1	1	3	1	4	6
pers180	1	2	1	2	2	4	2	2	2	2	1	4	2	6
pers181	1	1	1	3	3	3	3	3	1	1	1	1	1	3
pers182	1	1	2	3	2	3	3	2	1	1	1	2	1	6
pers183	1	1	1	3	2	2	2	2	1	2	1	2	2	6
pers184	1	1	1	5	4	3	5	3	1	2	2	2	4	6
pers185	1	3	1	1	1	6	1	1	1	1	1	4	3	3
pers186	1	1	1	1	1	4	4	3	2	4	1	1	3	6
pers187	1	1	2	4	1	2	2	2	1	2	1	1	1	3
pers188	2	2	3	3	3	3	3	2	5	2	2	3	4	6
pers189	1	1	1	3	3	4	3	3	3	3	1	3	3	2
pers190	1	1	1	5	4	4	4	3	1	4	1	3	5	6
pers191	1	1	1	1	3	3	1	1	1	1	1	3	3	6
pers192	1	1	1	3	3	4	4	2	1	2	1	1	2	5
pers193	1	1	1	4	1	4	5	1	4	1	1	1	6	4
pers194	1	1	3	4	1	4	4	4	1	1	1	1	5	3
pers195	1	1	1	3	3	4	4	3	1	4	1	3	5	6
pers196	1	2	2	1	1	2	4	3	1	4	1	2	2	6

vraag 32 vraag 15
2 2
peis197 peis198
ibis Novotel

Bijlage 11: Standaardnormale verdeling.

Example

$\Pr(0 \leq Z \leq 1.96) = 0.4750$

$\Pr(Z \geq 1.96) = 0.5 - 0.4750 = 0.025$

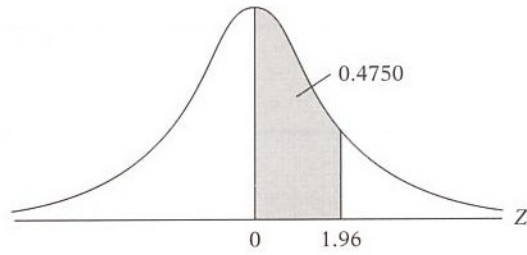

Z	.00	.01	.02	.03	.04	.05	.06	.07	.08	.09
0.0	.0000	.0040	.0080	.0120	.0160	.0199	.0239	.0279	.0319	.0359
0.1	.0398	.0438	.0478	.0517	.0557	.0596	.0636	.0675	.0714	.0753
0.2	.0793	.0832	.0871	.0910	.0948	.0987	.1026	.1064	.1103	.1141
0.3	.1179	.1217	.1255	.1293	.1331	.1368	.1406	.1443	.1480	.1517
0.4	.1554	.1591	.1628	.1664	.1700	.1736	.1772	.1808	.1844	.1879
0.5	.1915	.1950	.1985	.2019	.2054	.2088	.2123	.2157	.2190	.2224
0.6	.2257	.2291	.2324	.2357	.2389	.2422	.2454	.2486	.2517	.2549
0.7	.2580	.2611	.2642	.2673	.2704	.2734	.2764	.2794	.2823	.2852
0.8	.2881	.2910	.2939	.2967	.2995	.3023	.3051	.3078	.3106	.3133
0.9	.3159	.3186	.3212	.3238	.3264	.3289	.3315	.3340	.3365	.3389
1.0	.3413	.3438	.3461	.3485	.3508	.3531	.3554	.3577	.3599	.3621
1.1	.3643	.3665	.3686	.3708	.3729	.3749	.3770	.3790	.3810	.3830
1.2	.3849	.3869	.3888	.3907	.3925	.3944	.3962	.3980	.3997	.4015
1.3	.4032	.4049	.4066	.4082	.4099	.4115	.4131	.4147	.4162	.4177
1.4	.4192	.4207	.4222	.4236	.4251	.4265	.4279	.4292	.4306	.4319
1.5	.4332	.4345	.4357	.4370	.4382	.4394	.4406	.4418	.4429	.4441
1.6	.4452	.4463	.4474	.4484	.4495	.4505	.4515	.4525	.4535	.4545
1.7	.4454	.4564	.4573	.4582	.4591	.4599	.4608	.4616	.4625	.4633
1.8	.4641	.4649	.4656	.4664	.4671	.4678	.4686	.4693	.4699	.4706
1.9	.4713	.4719	.4726	.4732	.4738	.4744	.4750	.4756	.4761	.4767
2.0	.4772	.4778	.4783	.4788	.4793	.4798	.4803	.4808	.4812	.4817
2.1	.4821	.4826	.4830	.4834	.4838	.4842	.4846	.4850	.4854	.4857
2.2	.4861	.4864	.4868	.4871	.4875	.4878	.4881	.4884	.4887	.4890
2.3	.4893	.4896	.4898	.4901	.4904	.4906	.4909	.4911	.4913	.4916
2.4	.4918	.4920	.4922	.4925	.4927	.4929	.4931	.4932	.4934	.4936
2.5	.4938	.4940	.4941	.4943	.4945	.4946	.4948	.4949	.4951	.4952
2.6	.4953	.4955	.4956	.4957	.4959	.4960	.4961	.4962	.4963	.4964
2.7	.4965	.4966	.4967	.4968	.4969	.4970	.4971	.4972	.4973	.4974
2.8	.4974	.4975	.4976	.4977	.4977	.4978	.4979	.4979	.4980	.4981
2.9	.4981	.4982	.4982	.4983	.4984	.4984	.4985	.4985	.4986	.4986
3.0	.4987	.4987	.4987	.4988	.4988	.4989	.4989	.4989	.4990	.4990

Note: This table gives the area in the right-hand tail of the distribution (i.e., $Z \geq 0$). But since the normal distribution is symmetrical about $Z = 0$, the area in the left-hand tail is the same as the area in the corresponding right-hand tail. For example, $P(-1.96 \leq Z \leq 0) = 0.4750$. Therefore, $P(-1.96 \leq Z \leq 1.96) = 2(0.4750) = 0.95$.

[Bron: D.N. GUJARATI, 2003, p. 960]

Bijlage 12: Wie reserveert / beslist de hotelkamer, verdeeld per bedrijfsgrootte

(N = 172)

Onderneming met minder dan 50 werknemers

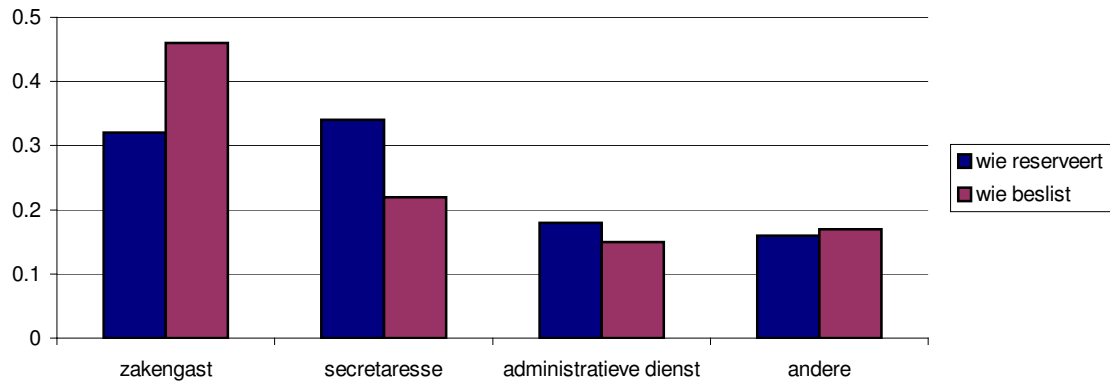

Onderneming tussen de 50 en de 250 werknemers

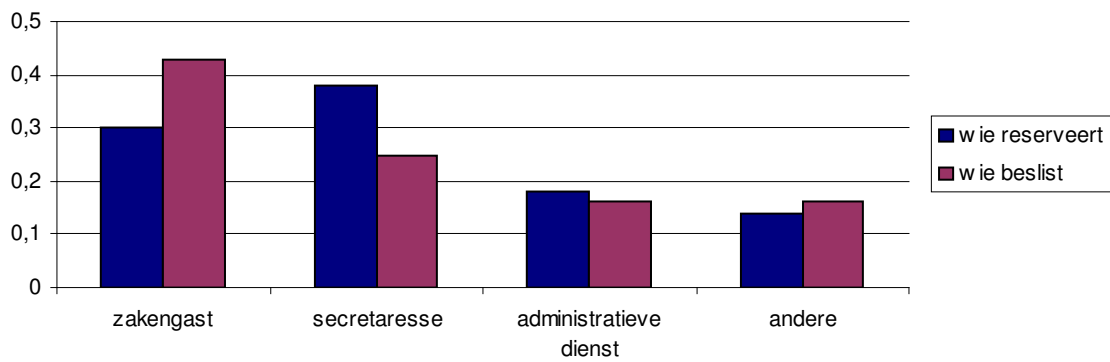

Onderneming met meer dan 250 werknemers

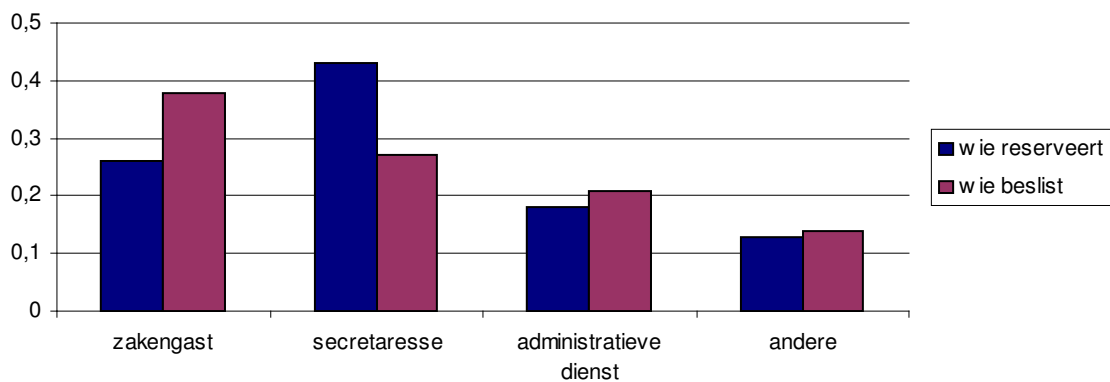

Bijlage 13: Gedetailleerde gegevens locatie.

Steden in België

antwerpen

	Frequency	Percent	Valid Percent	Cumulative Percent
Valid nooit	161	81,3	81,3	81,3
minder dan 1 maal per jaar	20	10,1	10,1	91,4
jaarlijks	10	5,1	5,1	96,5
enkele malen per jaar	6	3,0	3,0	99,5
maandelijks	1	,5	,5	100,0
Total	198	100,0	100,0	

brussel

	Frequency	Percent	Valid Percent	Cumulative Percent
Valid nooit	143	72,2	72,2	72,2
minder dan 1 maal per jaar	24	12,1	12,1	84,3
jaarlijks	14	7,1	7,1	91,4
enkele malen per jaar	12	6,1	6,1	97,5
maandelijks	4	2,0	2,0	99,5
wekelijks	1	,5	,5	100,0
Total	198	100,0	100,0	

brugge

	Frequency	Percent	Valid Percent	Cumulative Percent
Valid nooit	164	82,8	82,8	82,8
minder dan 1 maal per jaar	21	10,6	10,6	93,4
jaarlijks	6	3,0	3,0	96,5
enkele malen per jaar	7	3,5	3,5	100,0
Total	198	100,0	100,0	

gent

	Frequency	Percent	Valid Percent	Cumulative Percent
Valid nooit	169	85,4	85,4	85,4
minder dan 1 maal per jaar	18	9,1	9,1	94,4
jaarlijks	7	3,5	3,5	98,0
enkele malen per jaar	4	2,0	2,0	100,0
Total	198	100,0	100,0	

hasselt

	Frequency	Percent	Valid Percent	Cumulative Percent
Valid nooit	181	91,4	91,4	91,4
minder dan 1 maal per jaar	5	2,5	2,5	93,9
jaarlijks	6	3,0	3,0	97,0
enkele malen per jaar	4	2,0	2,0	99,0
wekelijks	2	1,0	1,0	100,0
Total	198	100,0	100,0	

leuven

	Frequency	Percent	Valid Percent	Cumulative Percent
Valid nooit	186	93,9	93,9	93,9
minder dan 1 maal per jaar	8	4,0	4,0	98,0
jaarlijks	1	,5	,5	98,5
enkele malen per jaar	3	1,5	1,5	100,0
Total	198	100,0	100,0	

andere29

	Frequency	Percent	Valid Percent	Cumulative Percent
Valid nooit	155	78,3	78,3	78,3
minder dan 1 maal per jaar	17	8,6	8,6	86,9
jaarlijks	8	4,0	4,0	90,9
enkele malen per jaar	12	6,1	6,1	97,0
maandelijks	2	1,0	1,0	98,0
wekelijks	4	2,0	2,0	100,0
Total	198	100,0	100,0	

Europese landen

duitsland

	Frequency	Percent	Valid Percent	Cumulative Percent
Valid nooit	58	29,3	29,3	29,3
minder dan 1 maal per jaar	17	8,6	8,6	37,9
jaarlijks	37	18,7	18,7	56,6
enkele malen per jaar	64	32,3	32,3	88,9
maandelijks	18	9,1	9,1	98,0
wekelijks	4	2,0	2,0	100,0
Total	198	100,0	100,0	

frankrijk

	Frequency	Percent	Valid Percent	Cumulative Percent
Valid nooit	47	23,7	23,7	23,7
minder dan 1 maal per jaar	25	12,6	12,6	36,4
jaarlijks	38	19,2	19,2	55,6
enkele malen per jaar	59	29,8	29,8	85,4
maandelijks	26	13,1	13,1	98,5
wekelijks	3	1,5	1,5	100,0
Total	198	100,0	100,0	

Brittannië

	Frequency	Percent	Valid Percent	Cumulative Percent
Valid nooit	68	34,3	34,3	34,3
minder dan 1 maal per jaar	47	23,7	23,7	58,1
jaarlijks	28	14,1	14,1	72,2
enkele malen per jaar	41	20,7	20,7	92,9
maandelijks	11	5,6	5,6	98,5
wekelijks	3	1,5	1,5	100,0
Total	198	100,0	100,0	

luxemburg

	Frequency	Percent	Valid Percent	Cumulative Percent
Valid nooit	151	76,3	76,3	76,3
minder dan 1 maal per jaar	24	12,1	12,1	88,4
jaarlijks	8	4,0	4,0	92,4
enkele malen per jaar	11	5,6	5,6	98,0
maandelijks	4	2,0	2,0	100,0
Total	198	100,0	100,0	

spanje

	Frequency	Percent	Valid Percent	Cumulative Percent
Valid nooit	100	50,5	50,5	50,5
minder dan 1 maal per jaar	31	15,7	15,7	66,2
jaarlijks	37	18,7	18,7	84,8
enkele malen per jaar	25	12,6	12,6	97,5
maandelijks	5	2,5	2,5	100,0
Total	198	100,0	100,0	

Werelddelen

afrika

	Frequency	Percent	Valid Percent	Cumulative Percent
Valid nooit	166	83,8	83,8	83,8
minder dan 1 maal per jaar	19	9,6	9,6	93,4
jaarlijks	7	3,5	3,5	97,0
enkele malen per jaar	6	3,0	3,0	100,0
Total	198	100,0	100,0	

amerika

	Frequency	Percent	Valid Percent	Cumulative Percent
Valid nooit	92	46,5	46,5	46,5
minder dan 1 maal per jaar	35	17,7	17,7	64,1
jaarlijks	35	17,7	17,7	81,8
enkele malen per jaar	29	14,6	14,6	96,5
maandelijks	7	3,5	3,5	100,0
Total	198	100,0	100,0	

azie

	Frequency	Percent	Valid Percent	Cumulative Percent
Valid nooit	123	62,1	62,1	62,1
minder dan 1 maal per jaar	18	9,1	9,1	71,2
jaarlijks	20	10,1	10,1	81,3
enkele malen per jaar	31	15,7	15,7	97,0
maandelijks	6	3,0	3,0	100,0
Total	198	100,0	100,0	

oceanie

	Frequency	Percent	Valid Percent	Cumulative Percent
Valid nooit	177	89,4	89,4	89,4
minder dan 1 maal per jaar	14	7,1	7,1	96,5
jaarlijks	5	2,5	2,5	99,0
enkele malen per jaar	2	1,0	1,0	100,0
Total	198	100,0	100,0	

Auteursrechterlijke overeenkomst

Opdat de Universiteit Hasselt uw eindverhandeling wereldwijd kan reproduceren, vertalen en distribueren is uw akkoord voor deze overeenkomst noodzakelijk. Gelieve de tijd te nemen om deze overeenkomst door te nemen en uw akkoord te verlenen.

Ik/wij verlenen het wereldwijde auteursrecht voor de ingediende eindverhandeling:

Mondialisering en hotelketens

Richting: **Licentiaat in de toegepaste economische wetenschappen**

Jaar: **2006**

in alle mogelijke mediaformaten, - bestaande en in de toekomst te ontwikkelen - , aan de Universiteit Hasselt.

Deze toekenning van het auteursrecht aan de Universiteit Hasselt houdt in dat ik/wij als auteur de eindverhandeling, - in zijn geheel of gedeeltelijk -, vrij kan reproduceren, (her)publiceren of distribueren zonder de toelating te moeten verkrijgen van de Universiteit Hasselt.

U bevestigt dat de eindverhandeling uw origineel werk is, en dat u het recht heeft om de rechten te verlenen die in deze overeenkomst worden beschreven. U verklaart tevens dat de eindverhandeling, naar uw weten, het auteursrecht van anderen niet overtreedt.

U verklaart tevens dat u voor het materiaal in de eindverhandeling dat beschermd wordt door het auteursrecht, de nodige toelatingen hebt verkregen zodat u deze ook aan de Universiteit Hasselt kan overdragen en dat dit duidelijk in de tekst en inhoud van de eindverhandeling werd genotificeerd.

Universiteit Hasselt zal u als auteur(s) van de eindverhandeling identificeren en zal geen wijzigingen aanbrengen aan de eindverhandeling, uitgezonderd deze toegelaten door deze licentie

Ik ga akkoord,

Vincent DAS

Datum: